



Regione Siciliana

Assessorato dei Beni Culturali
e dell'Identità Siciliana
Dipartimento dei Beni Culturali
e dell'Identità Siciliana

Soprintendenza per i Beni Culturali ed Ambientali
di Agrigento

Progetto finanziato con
P.O.R. Sicilia 2000-2006 Misura 2.02 Azione C



tavola
22.1
Scala di stampa
1:25.000

Ambiti regionali 2, 3, 5, 6, 10, 11 e 15
ricadenti nella provincia di Agrigento
Tavole di Piano

Regimi Normativi

**DIPARTIMENTO DEI BENI CULTURALI
E DELL'IDENTITÀ SICILIANA**
Il Dirigente Generale
dott. Sergio Galardi
SERVIZIO PIANO PAESAGGISTICO REGIONALE
Il Dirigente Responsabile
dott. Michele Buffa
SOPRINTENDENZA PER I BENI CULTURALI ED AMBIENTALI
DI AGRIGENTO
COORDINAMENTO TECNICO-SCIENTIFICO
arch. Pietro Mell
arch. Antonino Terrana
CONTRIBUTI TECNICI SCIENTIFICI
arch. Antonino Terrana geom. Giuseppe Vaccaro
arch. M. Concetta Mangiapane geol. Salvatore Patti
geol. Giuseppe Protti arch. Salvatore Barone
arch. Salvatore Trupia arch. Maurizio Zambito
CONSULENZA SCIENTIFICA
prof. arch. Domenico Costantino arch. Gabriella Catarinichia
prof. arch. Nicola Giuliano Leone dott. Valentina Calli
prof. geol. Pietro Di Stefano dott. Serena Sarzo
ing. Francesco Maria Raimondo ing. Daniela Lumera
prof. dott. Rosario Schicchi ing. Daniela Mortellaro
prof. dott. Oscar Belvedere arch. Antonino Cellura
arch. Laura Cobello arch. Giuseppe Cacoppo
arch. Antonella Bondi arch. Giuseppe Antista
COLLABORAZIONI, RILIEVI E RACCOLTA DATI
geol. Salvatore Scaranino arch. Raffaella Danile
geol. Giuseppe Fironi arch. Alfonso Cimino
geol. Giuseppe Palermo arch. Domenico Fontana
geol. Gerlando Vella arch. Chiara Cosentino
geol. Maurizio Bombace dott. Graziella Parello,
dott. Carla Palermo
geol. Arcangelo Pignatone dott. Ilenia Marchese Ragona
geol. Antonia Puma dott. Amalido Brucculeri
geol. Domenico Vetro dott. Fausto Lombardo
ing. Calogero Lombardo dott. Gerlando Milla
ing. Giuseppe Patti dott. Giovanni Baglio
ing. Giuseppe Serra dott. Angelo Vito
arch. Laura Lanzetta arch. Giuseppe Genco Russo
arch. Eliana Maria Candura dott. Francesco Bruno
arch. Marcello Grosso dott. Florinda Medonia
arch. Gaspare Triassi dott. Antonino Amato
arch. Dario Spolito dott. Giuseppe Lo Pilato
arch. Doride Saeva dott. Vincenzo Maggio
Il Responsabile Unità Operativa VII (arch. Antonino Terrana) Il Soprintendente (dott.ssa Caterina Greco)

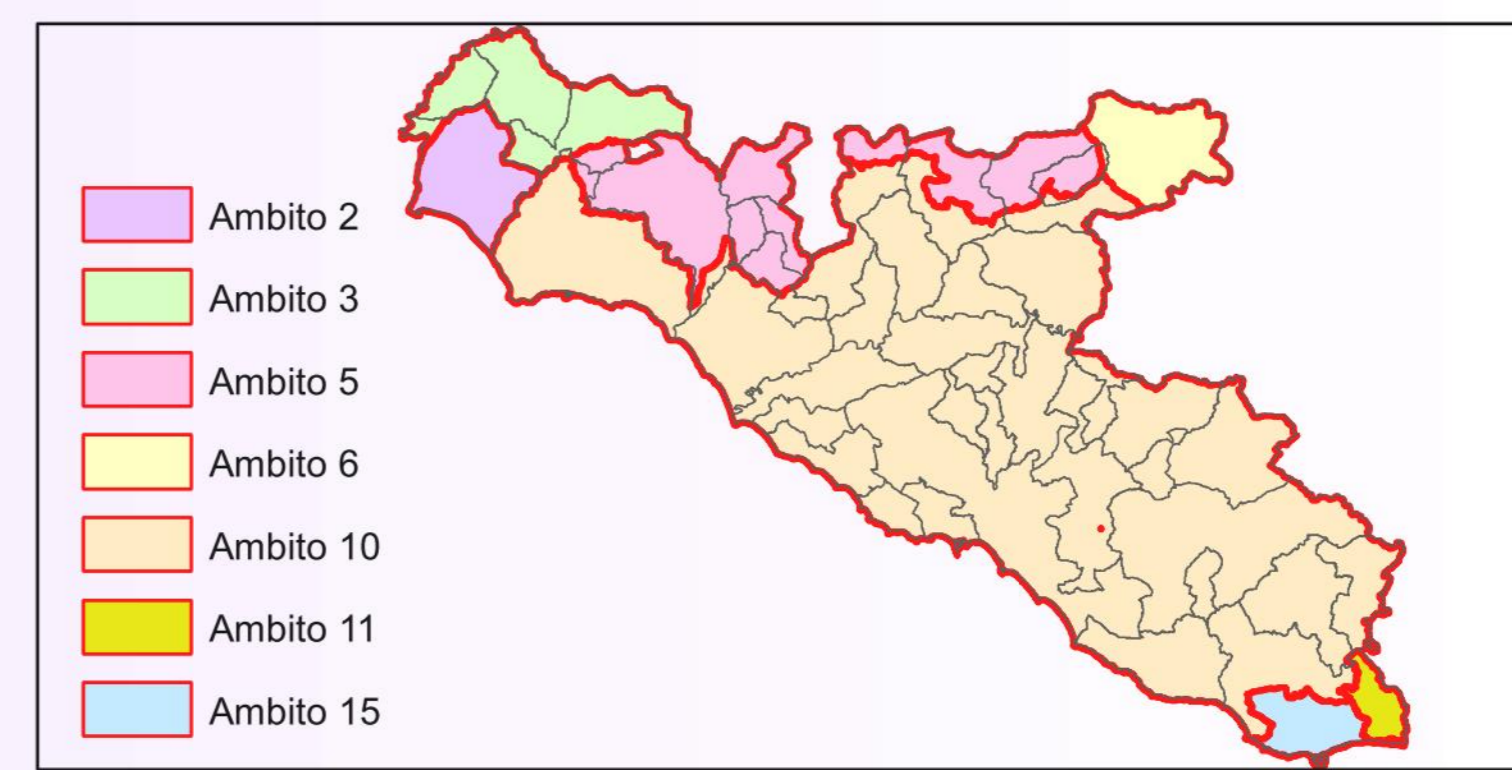
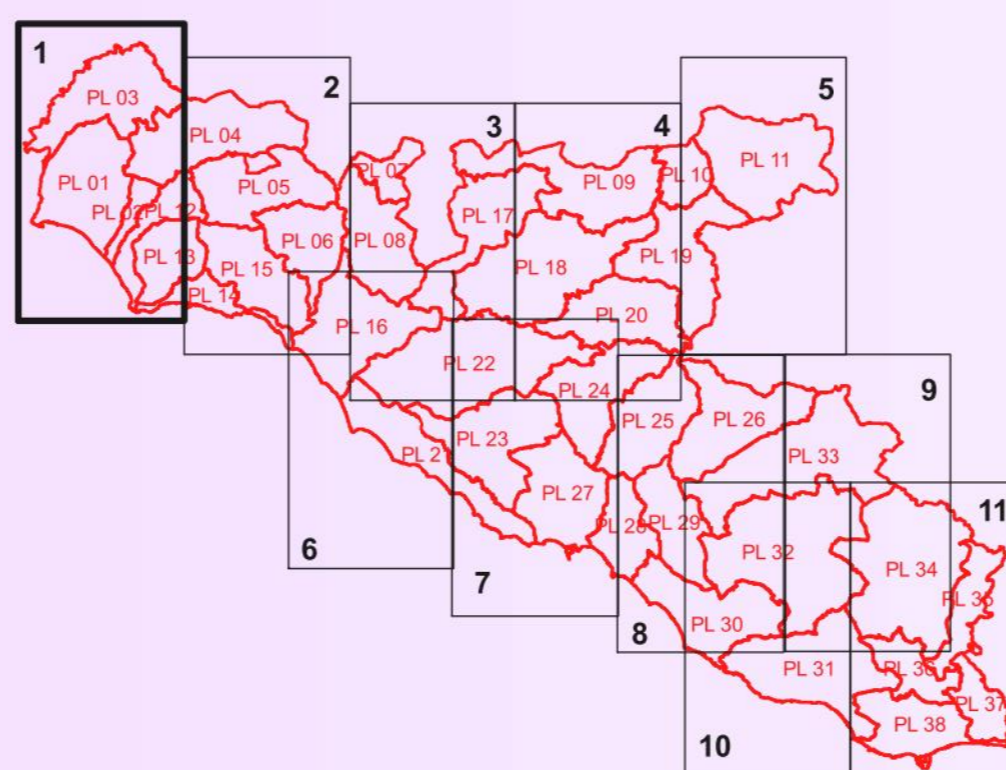
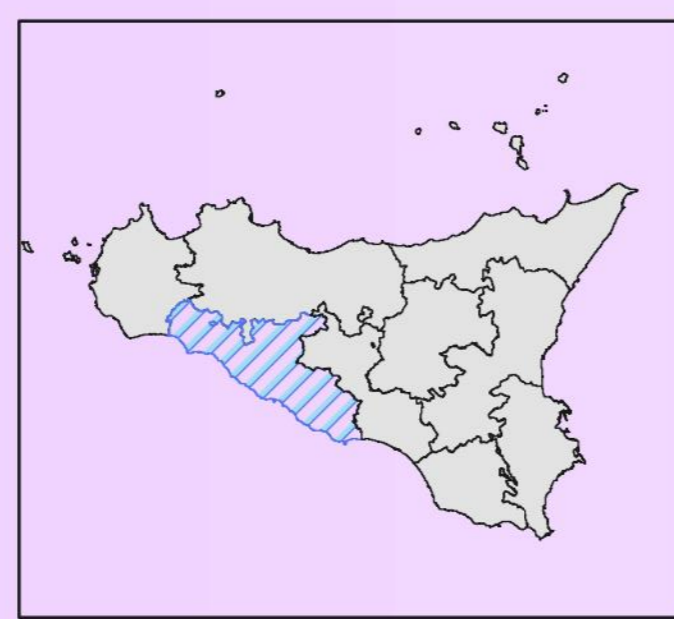
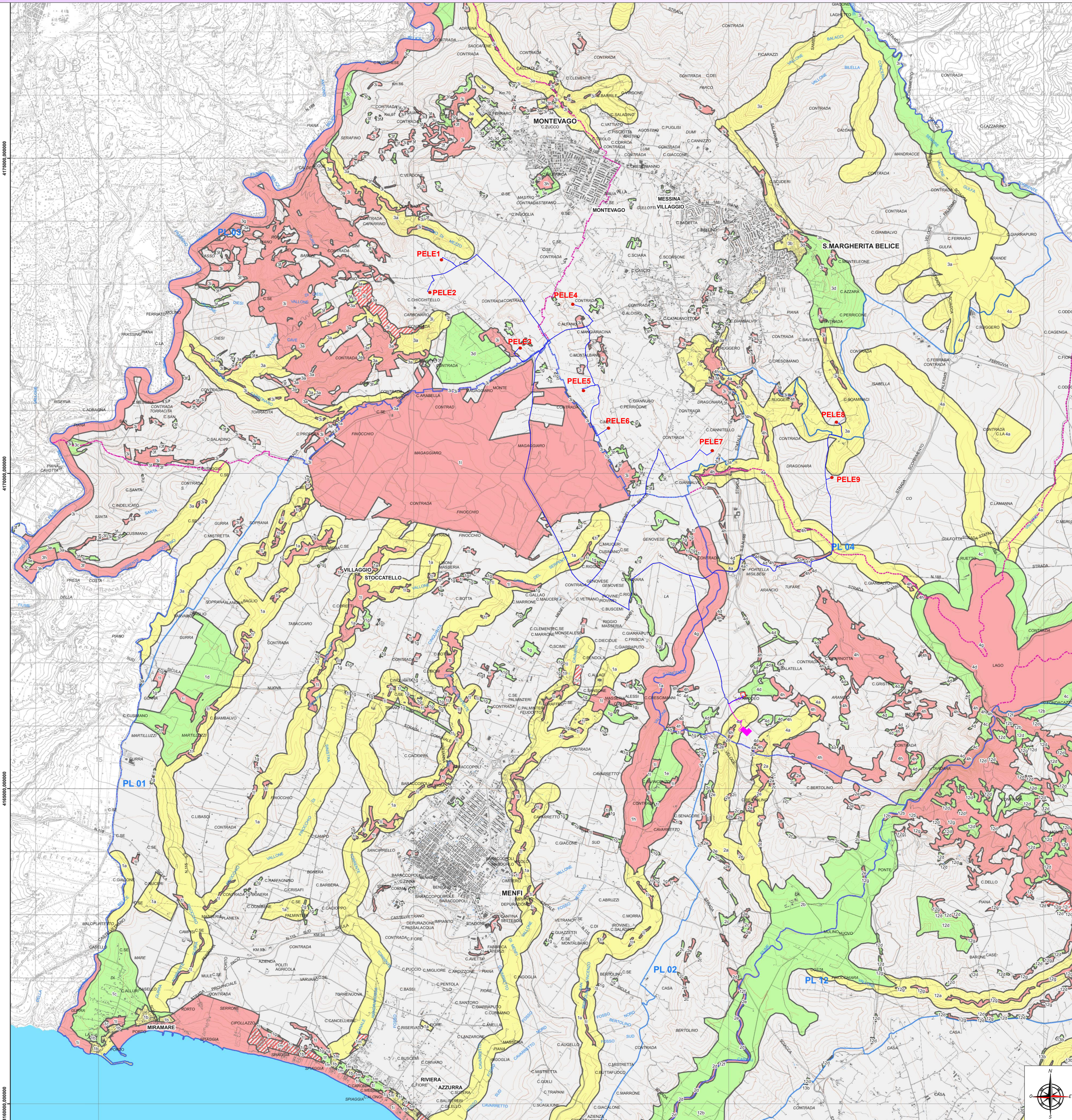

Legenda

Aree soggette a prescrizioni aventi diretta efficacia nei confronti di tutti i soggetti pubblici e privati

- Aree con livello di tutela 1 - art.20 delle N.d.A.
- Aree con livello di tutela 2 - art.20 delle N.d.A.
- Aree con livello di tutela 3 - art.20 delle N.d.A.
- Aree soggette a recupero - art.20 delle N.d.A.

Aree di indirizzo e conoscenza per la pianificazione territoriale urbanistica di livello regionale, provinciale e comunale e per tutti gli altri atti aventi carattere di programmazione sul territorio

- Aree di indirizzo - Titolo III, Paesaggi Locali delle N.d.A.

Contesti Paesaggistici

- Perimetro dei contesti
- Contesto paesaggistico - Titolo III, Paesaggi Locali delle N.d.A.

Paesaggi Locali

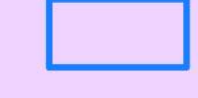

Limiti comunali



REGIONE SICILIANA
Comune di Santa Margherita di Belice
Comune di Montevago
Comune di Menfi
Comune di Sambuca di Sicilia

Il Committente:
RWE
RWE RENEWABLES ITALIA S.R.L.
Via Andrea Doria 41/G - 00192 Roma, P.IVA/CF: 08400370968
Pec: rwenewablesitaliasrl@egmail.it

Il Progettista:
Agon engineering
dott. Ing. VITTORIO RENAZZO
Ing. PIA VINCENZO DI MARCO

Titolo del progetto:
PARCO EOLICO LEVA

Documento: **PROGETTO DEFINITIVO** N° Documento: **PELE_6_EPD_012_A**

ID PROGETTO: **PELE** DISCIPLINA: **PAESAGGIO** TIPOLOGIA: **D** FORMATO: **A0**

TITOLO: **Inquadramento Generale su carta PTP Regimi Normativi**

FOGLIO: **1** SCALA: **1:25.000** NA:

Rev.	Data	Descrizione	Revisione	Redatto	Controllato	Approvato
01	31/03/2021	PRIMA EMISSIONE				