

Ambiti
2-3-5-6-10-11-15
Agrigento

Ambiti
2-3-5-6-10-11-15
Agrigento

Regione Siciliana
Assessorato dei Beni Culturali e dell'Identità Siciliana
Dipartimento dei Beni Culturali e dell'Identità Siciliana

Soprintendenza per i Beni Culturali ed Ambientali di Agrigento

Progetto finanziato con
P.O.R. Sicilia 2000-2006 Misura 2.02 Azione C



tavola
7.1
Scala di stampa
1:25.000

Ambiti regionali 2, 3, 5, 6, 10, 11 e 15
ricadenti nella provincia di Agrigento
Carte di Analisi
Sistema antropico

Archeologia

DIPARTIMENTO DEI BENI CULTURALI E DELL'IDENTITÀ SICILIANA
Il Dirigente Generale
dott. Sergio Gelardi
SERVIZIO PIANO PAESAGGISTICO REGIONALE
Il Dirigente Responsabile
dott. Michele Buffa

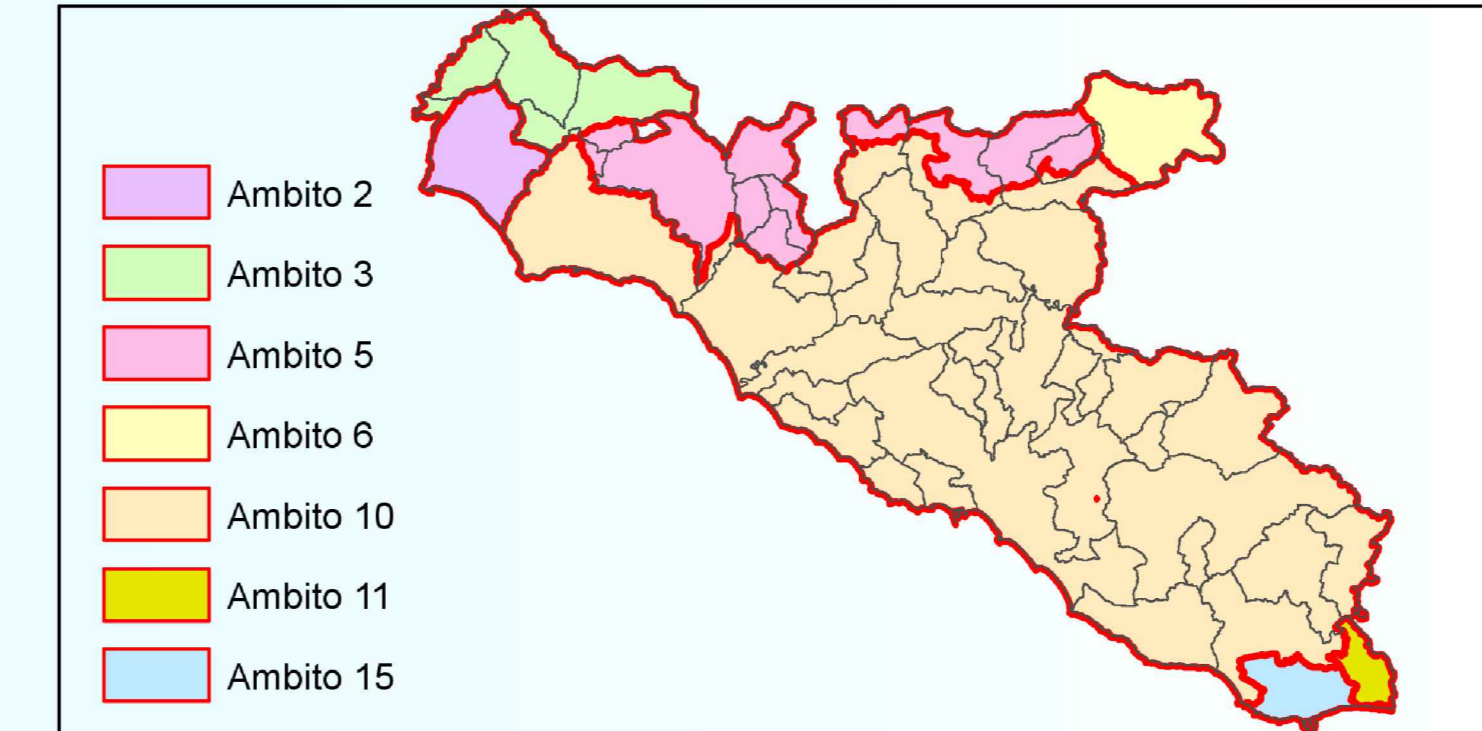
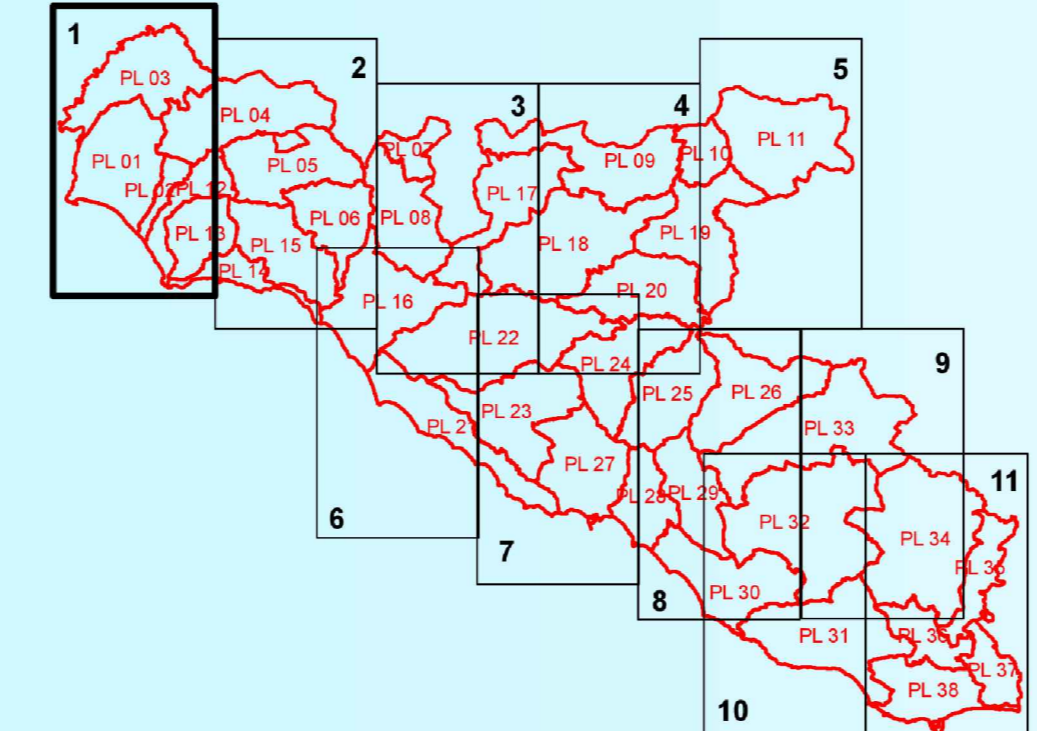
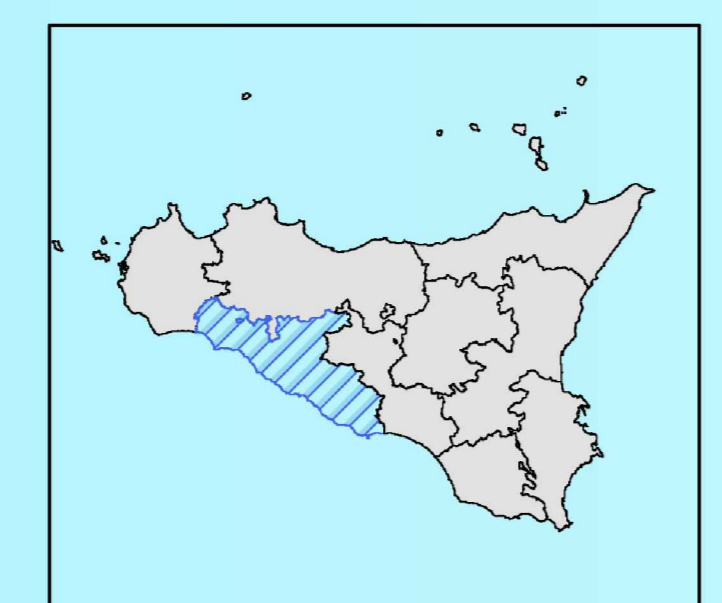
SOPRINTENDENZA PER I BENI CULTURALI ED AMBIENTALI DI AGRIGENTO
COORDINAMENTO TECNICO-SCIENTIFICO
arch. Pietro Mell
arch. Antonio Terrana

CONTRIBUTI TECNICO SCIENTIFICI
arch. Antonio Terrana geom. Giuseppe Vaccaro
arch. M. Concetta Mangiapane dott. Salvatore Patti
geol. Giuseppe Presti arch. Salvatore Barone
arch. Salvatore Trupa arch. Maurizio Zambato

CONSULENZA SCIENTIFICA
prof. arch. Domenico Costantino arch. Gabriella Catarinichia
prof. arch. Nicola Giuliano Leone dott. Valentina Calli
prof. dott. Francesco Maria Raimondo ing. Daniela Lumera
prof. dott. Rosario Schicchi ing. Daniela Mortelaro
prof. dott. Oscar Belvedere arch. Antonio Cellura
arch. Laura Cabello arch. Giuseppe Cacoppo
arch. Antonella Bondi arch. Giuseppe Antista

COLLABORAZIONI, RILIEVI E RACCOLTA DATI
geol. Salvatore Scarrantino arch. Raffaella Danile
geol. Giuseppe Firone arch. Alfonso Cimino
geol. Giuseppe Palermo arch. Domenico Fontana
geol. Gerlando Vella arch. Chiara Cosentino
geol. Maurizio Bombace dott. Graziella Parelo,
dott. Carla Palermo
geol. Arcangelo Pignone dott. Ilenia Marchese Ragona
geol. Antonia Puma dott. Amaldo Bruccoleri
geol. Domenico Vento dott. Fausto Lombardo
ing. Calogero Lombardo dott. Gerlando Mallia
ing. Giuseppe Patti dott. Giovanni Baglio
ing. Giuseppe Serra dott. Angelo Villa
arch. Laura Lausa arch. Giuseppe Genco Russo
arch. Eliana Maria Candura dott. Francesco Bruno
arch. Marcello Grosso dott. Flaminia Madonia
arch. Gaspare Trassì dott. Antonino Amato
arch. Dario Sposito dott. Giuseppe Lo Pilato
arch. Donde Sajeve dott. Vincenzo Maggio

Il Responsabile Unità Operativa VII
(arch. Antonio Terrana)

Il Soprintendente
(dott.ssa Caterina Greco)

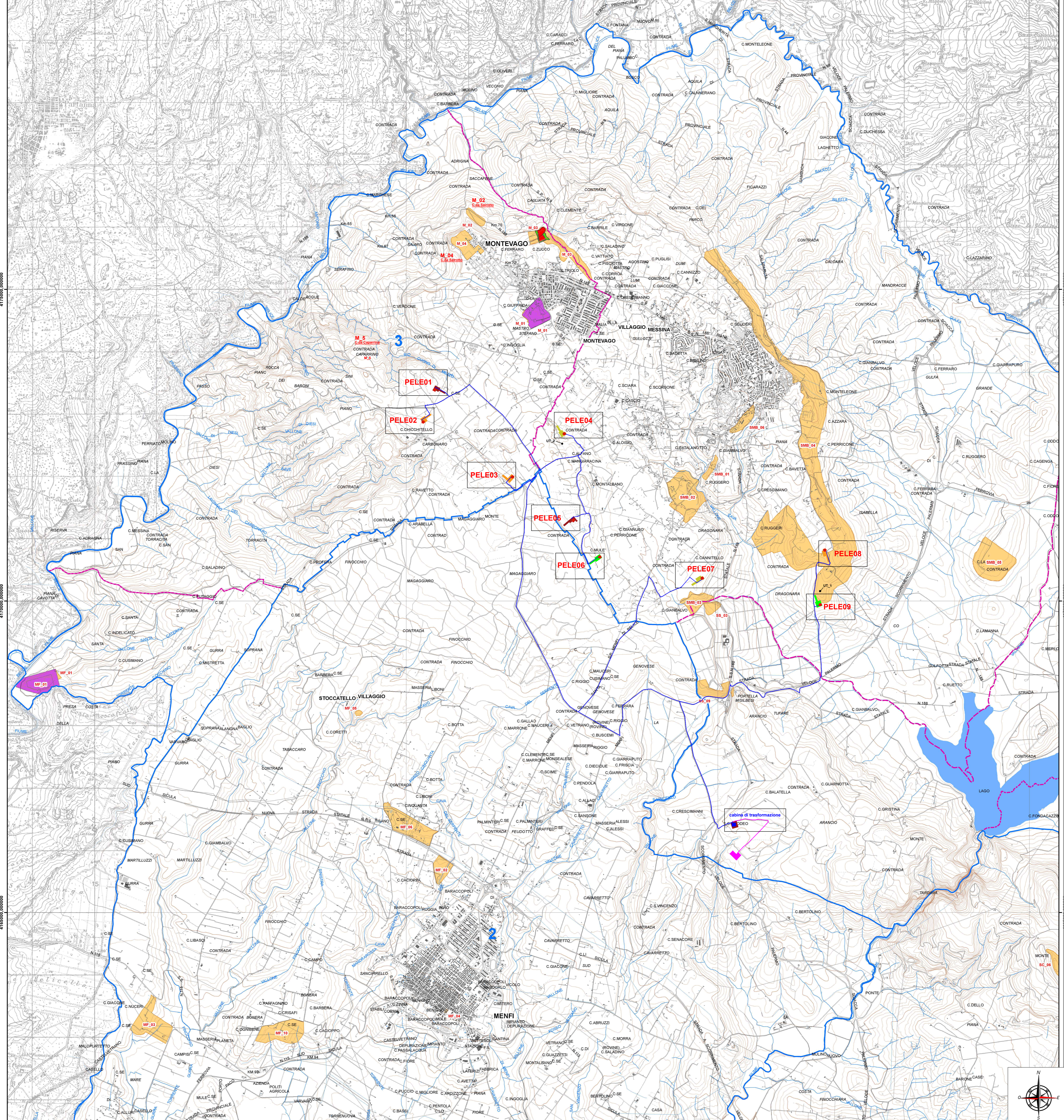

VISIBILITÀ

visibilità 0
visibilità 1
visibilità 2
visibilità 3
visibilità 4
visibilità 5

• UT_1-2 Unità Topografiche

IMPIANTO

- Aerogeneratori PELE01-PELE09
- Cavidotto MT 30 kV
- Cavidotto MT 220 kV
- Cabina di trasformazione
- SSE TERNA esistente

Legenda

- Limiti comunali
- Area demaniale
- Vincolo archeologico ex art.10 D.lgs. 42/04 (vincolo diretto)
- Vincolo archeologico ex art.10 D.lgs. 42/04 - Aree di protezione con prescrizioni contenute nel decreto amministrativo (vincolo indiretto)
- Area di interesse archeologico, art. 142 lett.m) D.lgs. 42/04
- 125 Riferimento alla relativa scheda archeologica

REGIONE SICILIANA
Comune di Santa Margherita di Belice
Comune di Montevago
Comune di Menfi
Comune di Sambuca di Sicilia

Il Committente:
RWE
RWE RENEWABLES ITALIA S.R.L.
Via Andrea Doria 41/G - 00192 Roma, P.IVA n. 0840070968
Pec: rwenewablesitaliasrl@legmail.it

Il Progettista:
Agon engineering
dott. ing. VITTORIO TROMBETTI
ING. VINCENZO DI MARCO

Titolo del progetto:
PARCO EOLICO LEVA

Documento: **STUDIO IMPATTO AMBIENTALE** N° Documento: **PELE_6_SIA_012_Ia_A**

ID PROGETTO: PELE	DISCIPLINA:	TIPOLOGIA: R	FORMATO: A0
TITOLO: Carta della visibilità su PTP		Redattore: dott.ssa CATERINA TROMBETTI	
FOGLIO:	SCALA: 1:25.000	NA	

Rev.	Data Revisione	Descrizione Revisione	Redatto	Controllato	Approvato
01	31/03/2021	PRIMA EMISSIONE			