

INQUADRAMENTO GEOGRAFICO INTERVENTO - Stralcio I.G.M.I. 25 - Scala 1:25.000

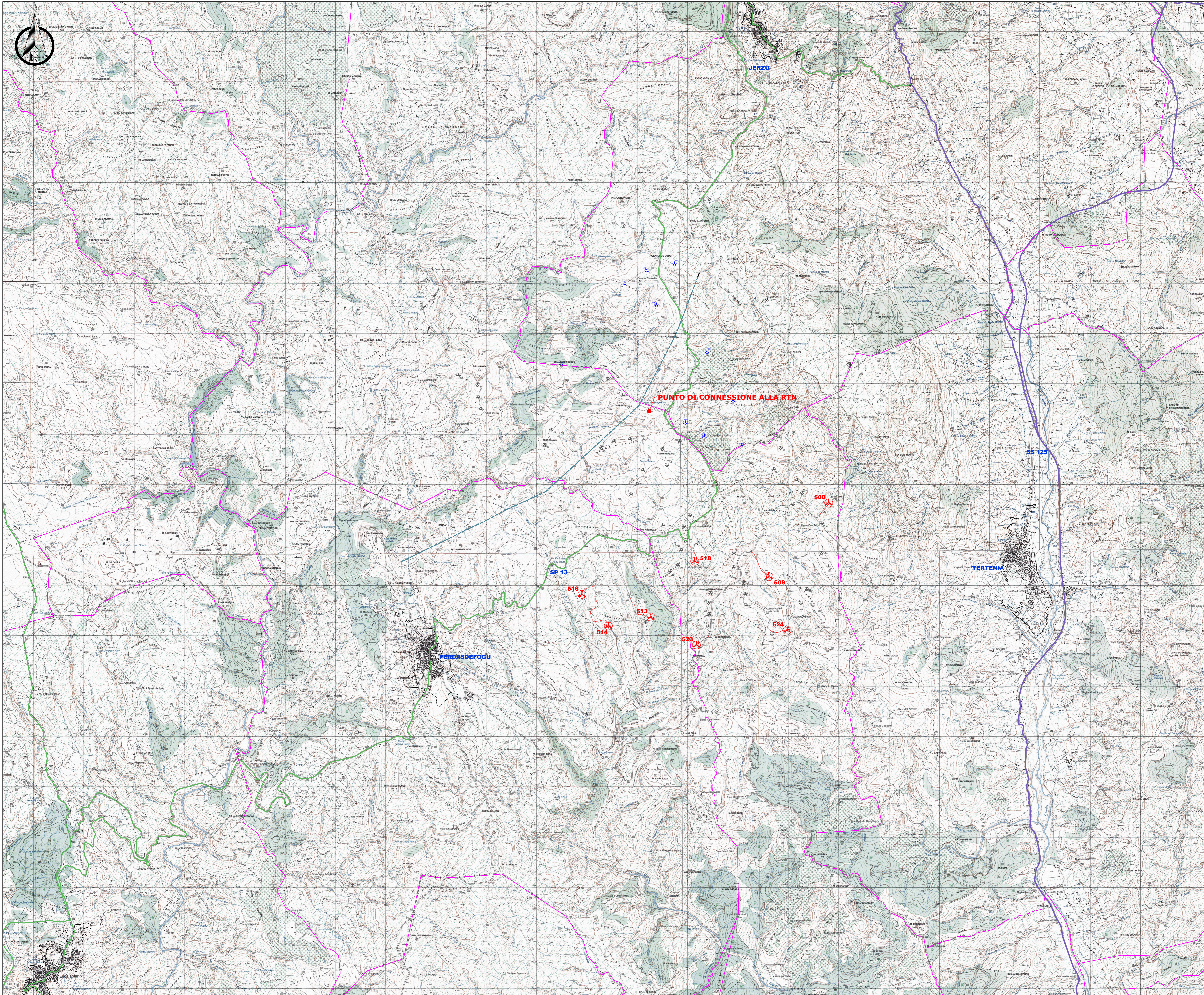

- LEGENDA**
- LIMITI AMMINISTRATIVI
 - STRADE STATALI
 - STRADE PROVINCIALI
 - VIABILITA' DI SERVIZIO PARCO EOLICO
 - - - LINEA AT GONI-LANUSEI
 - TURBINE IN AMPLIAMENTO (ABBILA) - Aerogeneratore V162
 - TURBINE IN FASE AUTORIZZATIVA (BOREAS) - Aerogeneratore V162
 - TURBINE AUTORIZZATE (MAISTU) - Aerogeneratore V117
 - TURBINE AUTORIZZATE (ULASSAI) - Aerogeneratore V90

INQUADRAMENTO GEOGRAFICO (sc. 1:1.000.000)

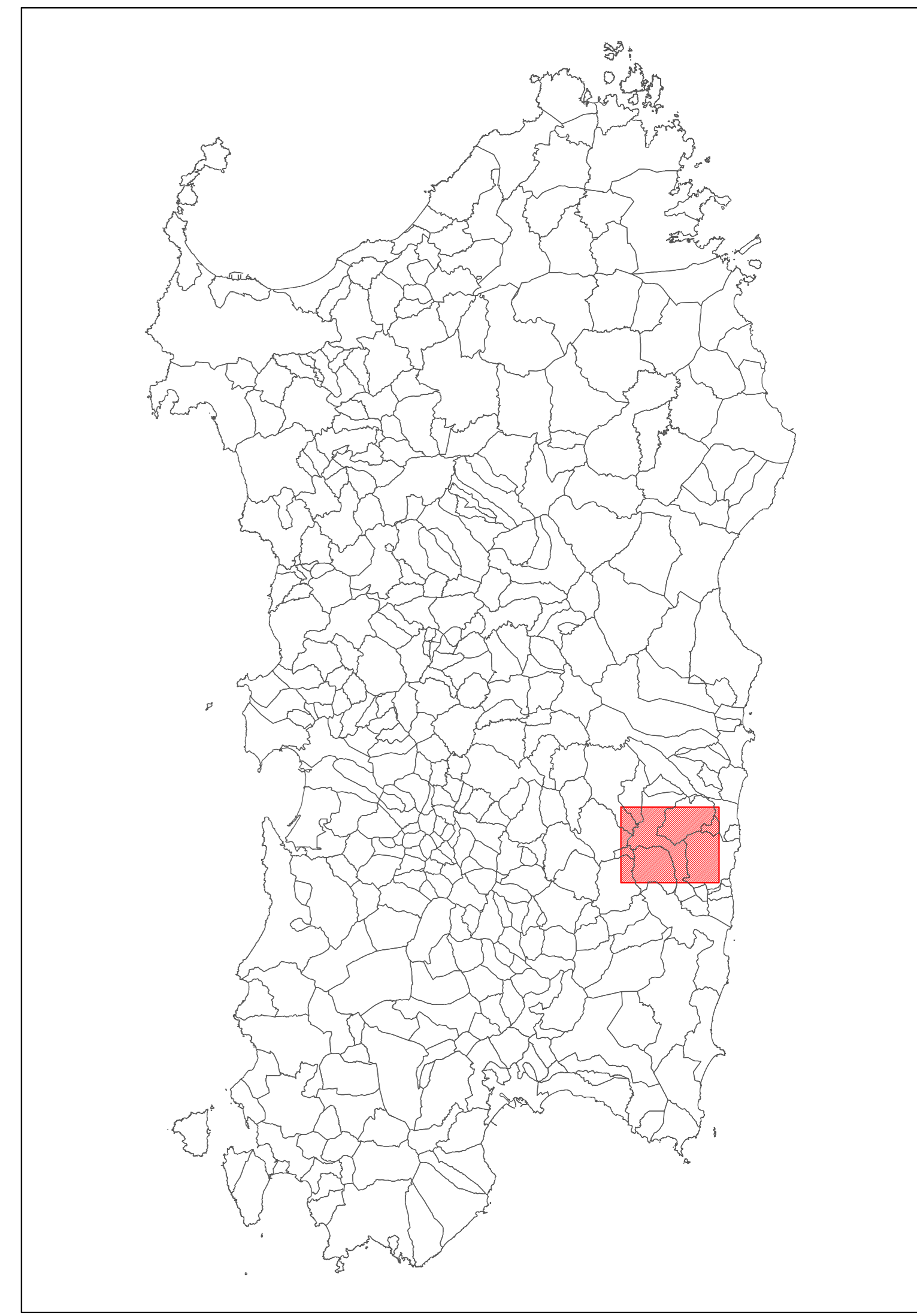

 ORDINE INGEGNERI PROVINCIA CAGLIARI n. 2452 - Dott. Ing. MARCONI DANIELE	 ORDINE INGEGNERI PROVINCIA CAGLIARI n. 2453 - Dott. Ing. Giuseppe Frongia												
<table border="1"> <thead> <tr> <th>Rev.</th> <th>Data</th> <th>EMESSO PER PROCEDURA DI VIA</th> <th>Dis.</th> <th>Contr.</th> <th>Appr.</th> </tr> </thead> <tbody> <tr> <td>0</td> <td>30/04/21</td> <td></td> <td></td> <td></td> <td></td> </tr> </tbody> </table>	Rev.	Data	EMESSO PER PROCEDURA DI VIA	Dis.	Contr.	Appr.	0	30/04/21					 SARDEOLICA Renewable Energy
Rev.	Data	EMESSO PER PROCEDURA DI VIA	Dis.	Contr.	Appr.								
0	30/04/21												
 SARTEC Industrial Services & Technologies	 iat CONSULTING E PROGETTI												
PARCO EOLICO ABBILA AMPLIAMENTO DEL PARCO EOLICO DI ULASSAI NEI COMUNI DI ULASSAI E FERDASDEFOGU (NU) PROGETTO DEFINITIVO OPERE CIVILI - Insediamento geografico intervento - Sostituito da: //		Commessa n° 2021356-IN0000 Dis. n° IM-IAC10001 Revisione: 0 Scala: 1:25.000 Sostituito da: //											
Nome FILE: // Disegno eseguito in "Autocad": evitare correzioni a mano. Il presente disegno è di proprietà di Sarca Ricerche e Tecnologie che ne tutela i diritti e termini di legge.													