Predisposizione aree per futuro sistema di accumulo energetico

SEZIONE A-A - SCALA 1:500

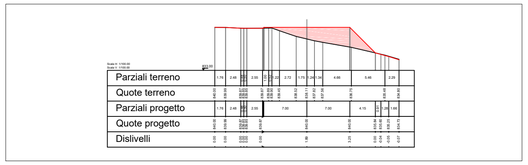

SEZIONE B-B - SCALA 1:500

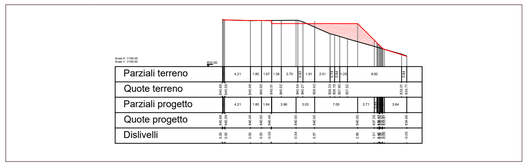

SEZIONE C-C - SCALA 1:500

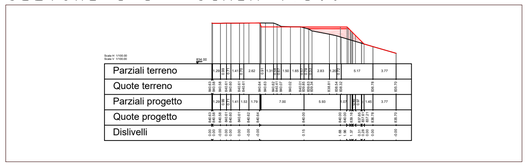

SEZIONE D-D - SCALA 1:500

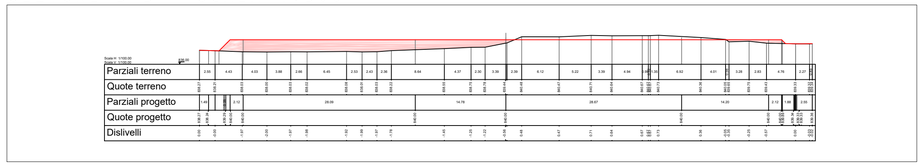

PLANIMETRIA STATO DI FATTO -Scala 1:1000

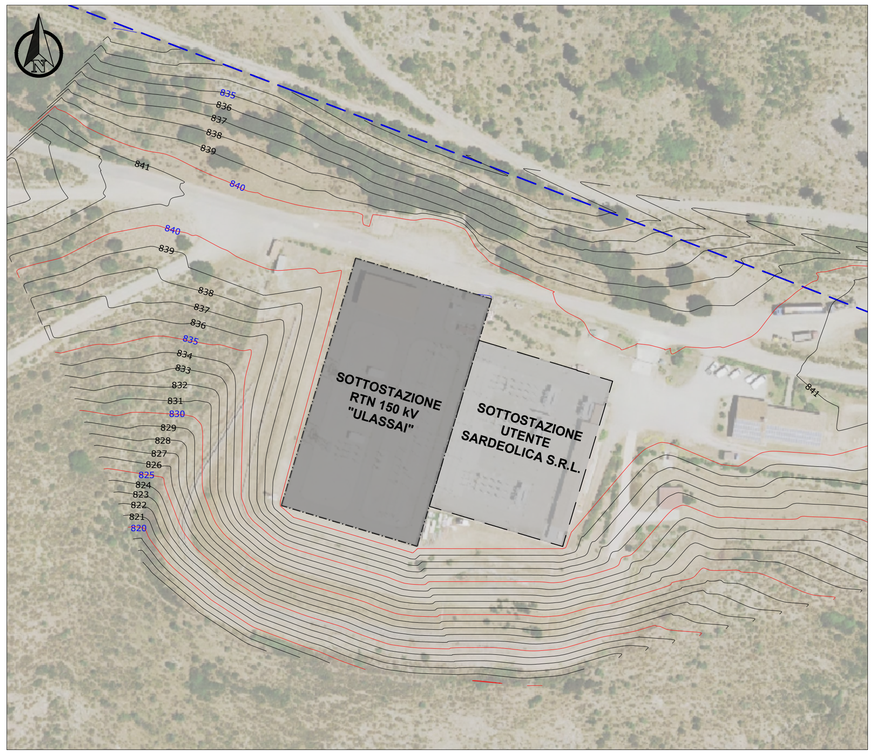

LEGENDA

- Spazi da destinare a futura realizzazione di un sistema di accumulo di energia di tipo elettrochimico e dei relativi sistemi di controllo della batteria
- Rivestimento di scarpata mediante stesura di biostuoia e impianto di essenze arbustive spontanee tipiche delle macchie basse e delle garighe
- Rilevato
- Curve di livello ogni 5 m
- Curve di livello ogni 1 m

INQUADRAMENTO TERRITORIALE SCALA 1:5.000

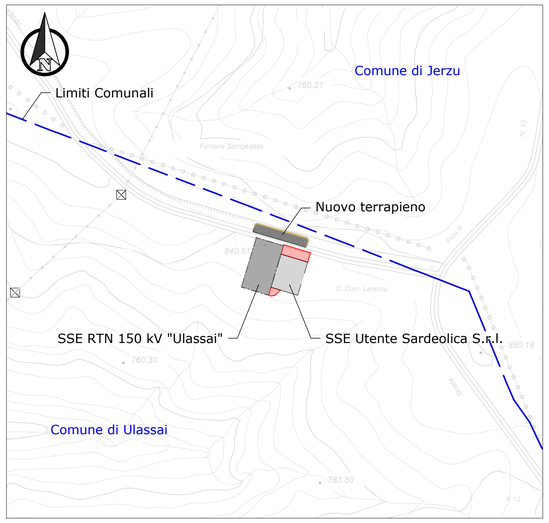

PARTICOLARE SISTEMAZIONE SCARPATA TERRAPIENO SCALA 1:20

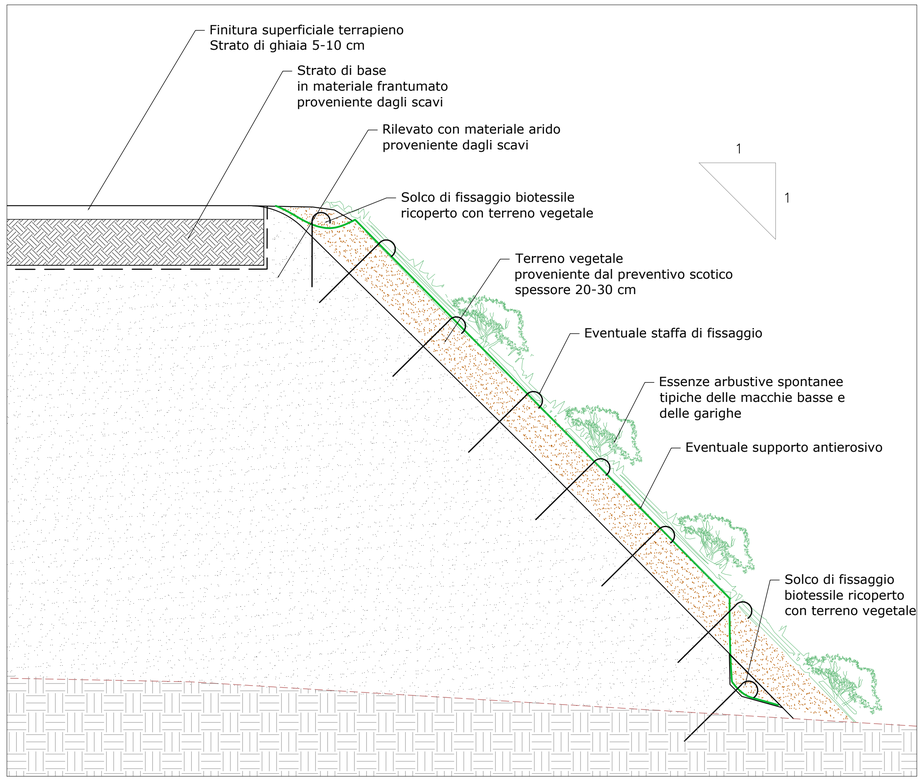

PLANIMETRIA - STATO DI PROGETTO - Scala 1:1000

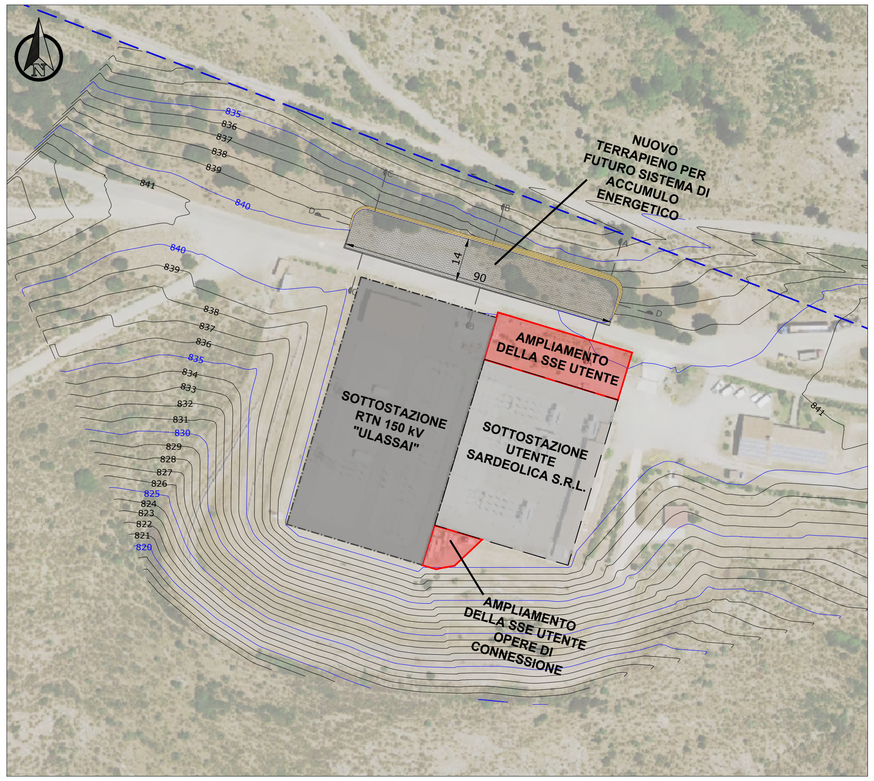

ORDINE INGEGNERI PROVINCIA CAGLIARI N. 3453 Dott. Ing. Giuseppe Frongia

ORDINE INGEGNERI PROVINCIA CAGLIARI N. 3832 Dott. Ing. MANOLO MULANA

Rev.	Data	Descrizione	Dis.	Contr.	Appr.
0	30/04/21	EMESSO PER PROCEDURA DI VIA	IAT	SARTEC	SARTEC

SARDEOLICA Renewable Energy

SARTEC Industrial Services & Technologies

iat CONSULENZA E PROGETTI www.iatprogetti.it

Commessa n° 2021350-ING000

Dis. n° AM-IAE10009

PARCO EOLICO ABBILA

AMPLIAMENTO DEL PARCO EOLICO DI ULASSAI
NEI COMUNI DI ULASSAI E PERDASDEFOGU (NU)
PROGETTO DEFINITIVO INFRASTRUTTURE ELETTRICHE

- Predisposizione aree per futuro sistema di accumulo energetico - Planimetria e sezioni rappresentative -

Disegno eseguito in "Autocad": evitare correzioni a mano.

Revisione: 0

Scala: varie

Sostituisce il: //

Sostituito dal: //

NOME FILE : AM-IAE10009_Predisposizione aree per futuro sistema di accumulo energetico - Planimetria e sezioni rappresentative.dwg

Il presente disegno è di proprietà di Saras Ricerche e Tecnologie che ne tutelerà i diritti a termini di legge.