

LOCALIZZAZIONE AREE NON IDONEE FONTI ENERGETICHE RINNOVABILI - DGR n.59-90 del 27.11.2020 (Scala 1/25000)

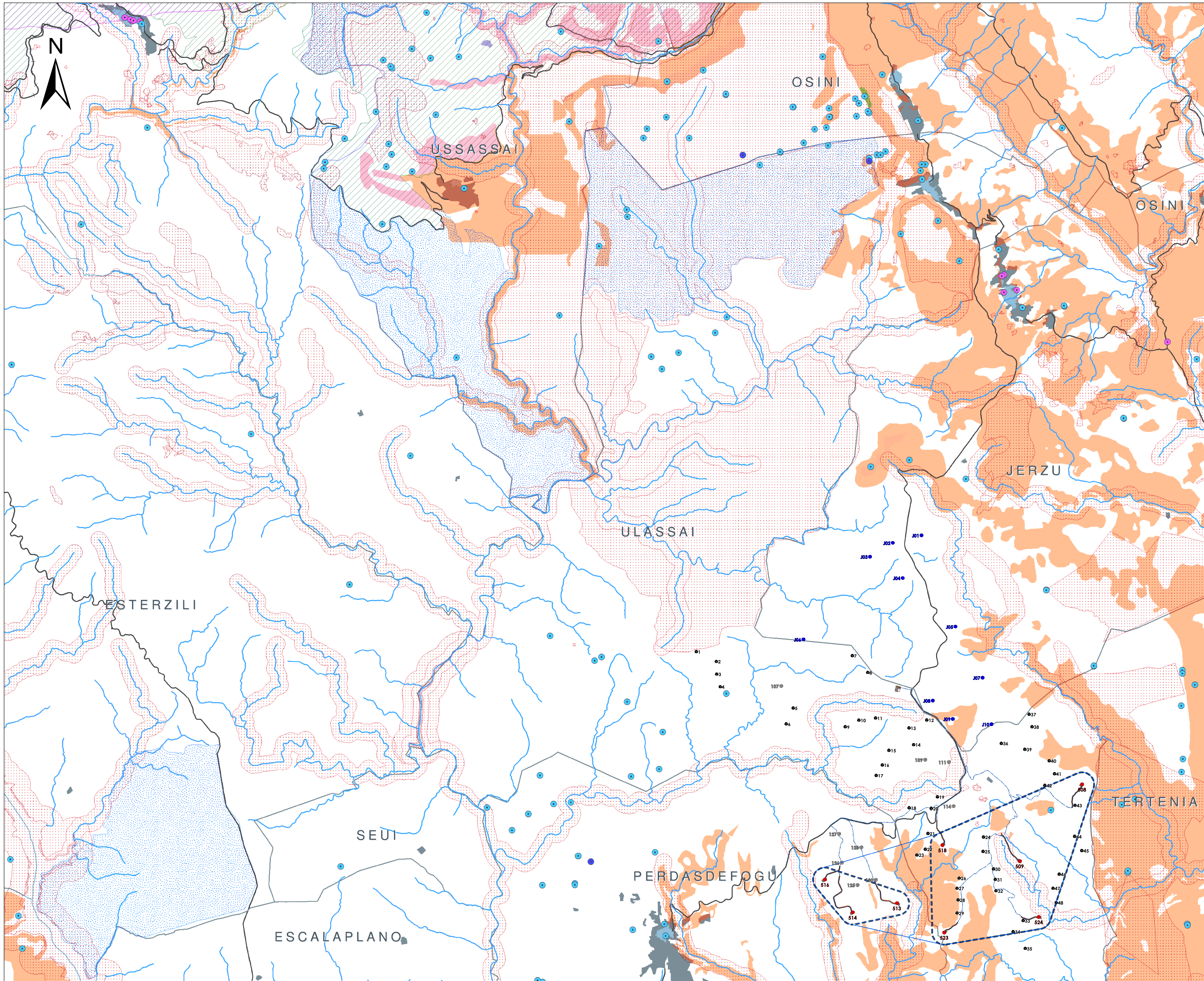

LEGENDA

- Turbine in Ampliamento (Abbia)
- Turbine in Fase Autorizzativa (Boreas)
- Turbine Autorizzate (Moistu)
- Turbine Autorizzate (Ulassai)
- Cavidotti
- Strade di Nuova Realizzazione
- Piazzole
- Nuovo Terrapieno per Accumulo Energetico (Abbia/Boreas)
- Soilostazione Elettrica

Area Produttiva: $(125\text{ m} + 81\text{ m}) \times 20,6\text{ m} = 226\text{ m} = 230\text{ m}$
 (973 ha) (Distanza dagli idrogeneratori)

Area Produttiva Ulassai: (665 ha)
 Area Produttiva Perdasefogu: (120 ha)

Ambiente e agricoltura

- 1. Aree naturali protette**
 Aree naturali protette nazionali (ai sensi della L.Q.N. 394/1991) e regionali (ai sensi della L.R. 31/1988)
- 2. Zone umide**
 Zone umide di importanza internazionale (ai sensi del D.P.R. 488/1976)
- 3. Aree Rete Natura 2000**
 SIC (Siti di Interesse Comunitario, Direttiva 92/43/CEE) e ZPS (Zone di Protezione Speciale, Direttiva 79/409/CEE)
- 4. Important Bird Areas (IBA)**
 IBA individuate dalla LIPU nella Regione Sardegna
- 6. Aree di presenza, riproduzione, alimentazione e transito di specie faunistiche protette**
 Centri delle aree con presenza di chiroterofauna
- 7. Aree agricole interessate da produzioni di qualità**
 Terreni agricoli irrigati gestiti dai Consorzi di Bonifica
- 8. Zone e agglomerati di qualità dell'aria**
 Oasi permanenti di protezione faunistica e di cattura (istituite e proposte) e aree di presenza specie animali tutelate da convenzioni internazionali
 Agglomerato di Cagliari (ai sensi del D.Lgs. 155/2010)

Assetto idrogeologico

- 9. Aree caratterizzate da situazioni di dissesto e/o rischio idrogeologico**
 Aree di pericolosità idraulica molto elevata (H4) o elevata (H3) e aree di pericolosità da frane molto elevata (Hg4) o elevata (Hg3)

Paesaggio

- 11. Immobili e aree di notevole interesse pubblico (Art. 136 del D.Lgs. 42/2004)**
 Immobili di notevole interesse pubblico ai sensi dell'Art. 136 del D.Lgs.42/2004
 Aree di notevole interesse pubblico ai sensi dell'Art. 136 del D.Lgs.42/2004
- 12. Zone tutelate (Art. 142 del D.Lgs. 42/2004)**
 Aree tutelate ai sensi dell'Art. 142 del D.Lgs.42/2004
- 13a. Beni paesaggistici puntuali (Art. 143 del D.Lgs.42/2004)**
 Grotte, caverne, alberi monumentali, monumenti naturali e archeologici, insediamenti sparsi, edifici e manufatti di valenza storico-culturale
- 13b. Beni paesaggistici lineari e areali (Art. 143 del D.Lgs.42/2004)**
 Fiumi, torrenti e fascia costiera
 Baie, promontori, faliese, piccole isole, spiagge, dune, laghi, fiumi, torrenti, centri di antica formazione, aree d'interesse faunistico, botanico e fitogeografico, zone umide e zone umide costiere, aree a quota superiore ai 900 m s.l.m.
- 14. Beni identitari (Art.143 D.Lgs.42/2004)**
 Edifici e manufatti di valenza storico-culturale, rete infrastrutturale storica e trame e manufatti del paesaggio agro-pastorale storico-culturale
- 15. Siti UNESCO**
 Complesso nuragico di Barunimi

| WIG | Cross-Bozza | |
|-----|-------------|----------|
| | Est. (m) | Nord (m) |
| 508 | 1545762 | 4305490 |
| 509 | 1544559 | 4303097 |
| 513 | 1542216 | 4300193 |
| 514 | 1541372 | 4300817 |
| 516 | 1540844 | 4300644 |
| 518 | 1543085 | 4304302 |
| 523 | 1543119 | 4302036 |
| 524 | 1544823 | 4302030 |

ORDINE INGEGNERI
 PROVINCIA CAGLIARI
 N. 3433 - 001170 - 01099971010

ORDINE INGEGNERI
 PROVINCIA CAGLIARI
 N. 3857 - 001170 - 01099971010

| Rev. | Data | Descrizione | Dis. | Cont. | Appr. |
|------|------|-------------|------|-------|-------|
| | | | | | |

Commessa n°: C2021350-INC000
 Dis. n°: AM-14510016
 Revisione: 0
 Scala: 1/25000
 Sostituito da: //
 Sostituito dal: //

Il presente documento è di proprietà di Sarca Ricerche e Tecnologia che ne conserva i diritti e termini di legge.

