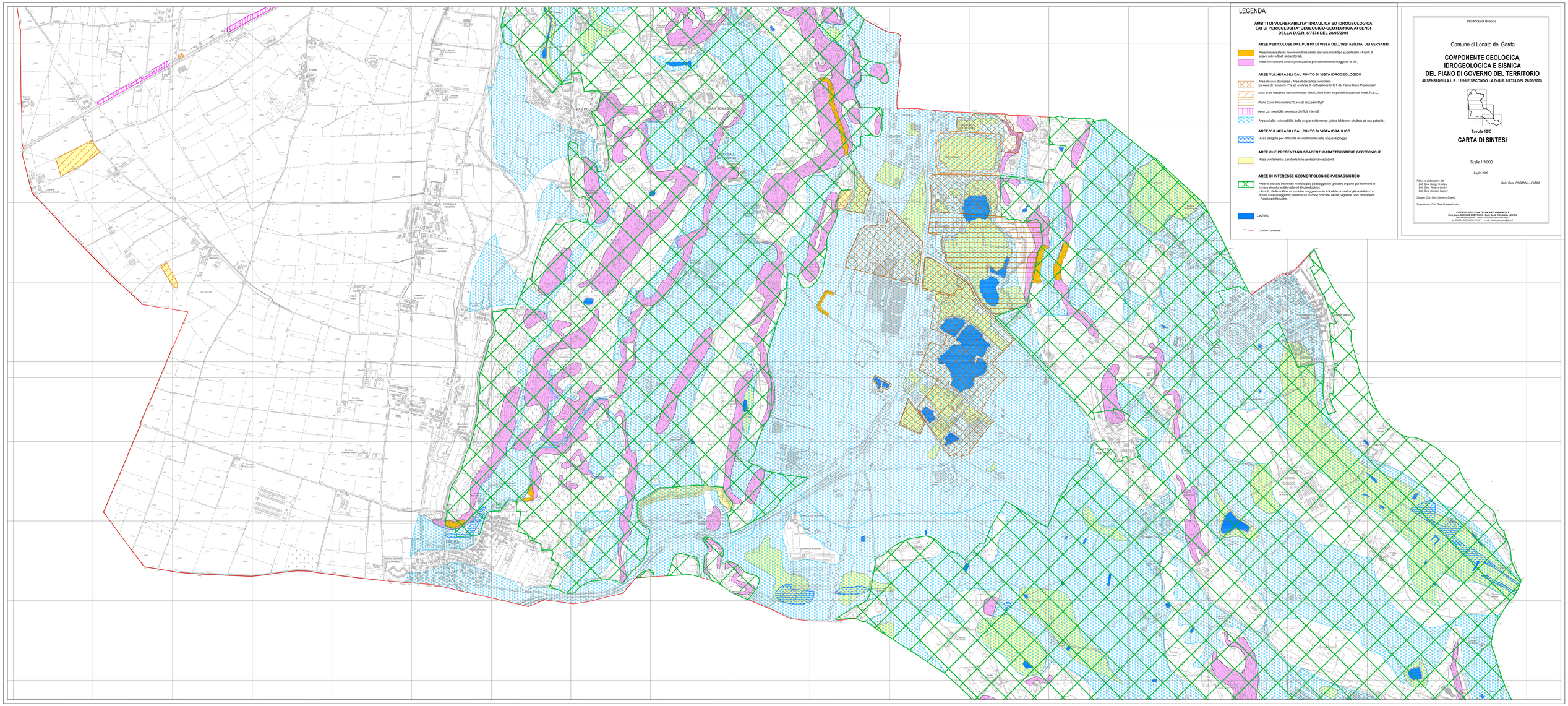
LEGENDA
AMBITI DI VULNERABILITA' IDRAULICA ED IDROGEOLOGICA E/O DI PERICOLOSITA' GEOLOGICO-GEOTECNICA AI SENSI DELLA D.G.R. 8/7374 DEL 28/05/2008
AREE PERICOLOSE DAL PUNTO DI VISTA DELL'INSTABILITA' DEI VERSANTI
Area interessata da fenomeni di instabilità dei versanti di tipo superficiale - Fronti di scavo subverticali abbandonati.
Area con versanti acclivi (inclinazione prevalentemente maggiore di 20°)
AREE VULNERABILI DAL PUNTO DI VISTA IDROGEOLOGICO
Area di cava dismessa - Area di discarica controllata
Ex Area di recupero n° 2 ed ex Area di coltivazione CR31 del Piano Cave Provinciale"
Area di ex discarica non controllata (rifiuti, rifiuti inerti e speciali derivericati inerti, R.S.U.)
Piano Cave Provinciale; "Cava di recupero Rg7"
Area con possibile presenza di rifiuti interrati
Area ad alta vulnerabilità delle acque sotterranee (prima falda non sfruttata ad uso potabile)
AREE VULNERABILI DAL PUNTO DI VISTA IDRAULICO
Area allagata per difficoltà di smaltimento delle acque di pioggia
AREE CHE PRESENTANO SCADENTI CARATTERISTICHE GEOTECNICHE
Area con terreni a caratteristiche geotecniche scadenti
AREE DI INTERESSE GEOMORFOLOGICO-PAESAGGISTICO
Area di elevato interesse morfologico paesaggistico (peraltro in parte gia' rientranti in zona a vincolo ambientale ed idrogeologico)
- Ambito delle colline moreniche maggiormente articolate, a morfologia ondulata con ripiani subpianeggianti; alternanza di zone boscate, oliveti, vigneti e prati permanenti.
- Fascia perilacustre.
Laghetto
Confine Comunale
Provincia di Brescia
Comune di Lonato del Garda
COMPONENTE GEOLOGICA, IDROGEOLOGICA E SISMICA DEL PIANO DI GOVERNO DEL TERRITORIO
AI SENSI DELLA L.R. 12/05 E SECONDO LA D.G.R. 8/7374 DEL 28/05/2008
Tavola 12/C
CARTA DI SINTESI
Scala 1:5.000
Luglio 2009
Dott. Geol. ROSANNA LENTINI
Rilievi ed elaborazione dati:
Dott. Geol. Giorgio Crestana
Dott. Geol. Rosanna Lentini
Dott. Geol. Damiano Scalvini
Disegno: Dott. Geol. Damiano Scalvini
Supervisione: Dott. Geol. Rosanna Lentini
STUDIO DI GEOLOGIA TECNICA ED AMBIENTALE
Dott. Geol. GIORGIO CRESTANA - Dott. Geol. ROSANNA LENTINI
Via Cesare Battisti, 8 - 25015 DESENZANO DEL GARDA (BS)
tel. 030.9910232 fax 030.9140671 e-mail: studio.geologico@tim.it
SAN POLO
SAN TOMASO
CASCINA PRIGIONI
FORNACE
GUADINI
CORNELLO DI SOPRA
CORNELLO DI MEZZO
CORNELLO DI SOTTO
MALOCORE
MAGAGNOLO DI SOPRA
BORGO GUARDIA
DESENZANO
CENTENARIO
LONATO
FORNACE TORBIDI
Cascina Cimitero
Cascina Fornace
Cascina Fornace Nuova
Cascina Casaletto Grandi
Cascina Casaletto Piccolo
Cascina Fornace Vecchia
Cascina Fornace Di Mezzo
Cascina Fornace Di Sotto
Cascina Fornace Di Sopra
Cascina Fornace Nuova