

PARTICOLARE IMPERMEABILIZZAZIONE

Nel caso di sola connessione a taglio tra solettone di copertura e fodera con armatura passante

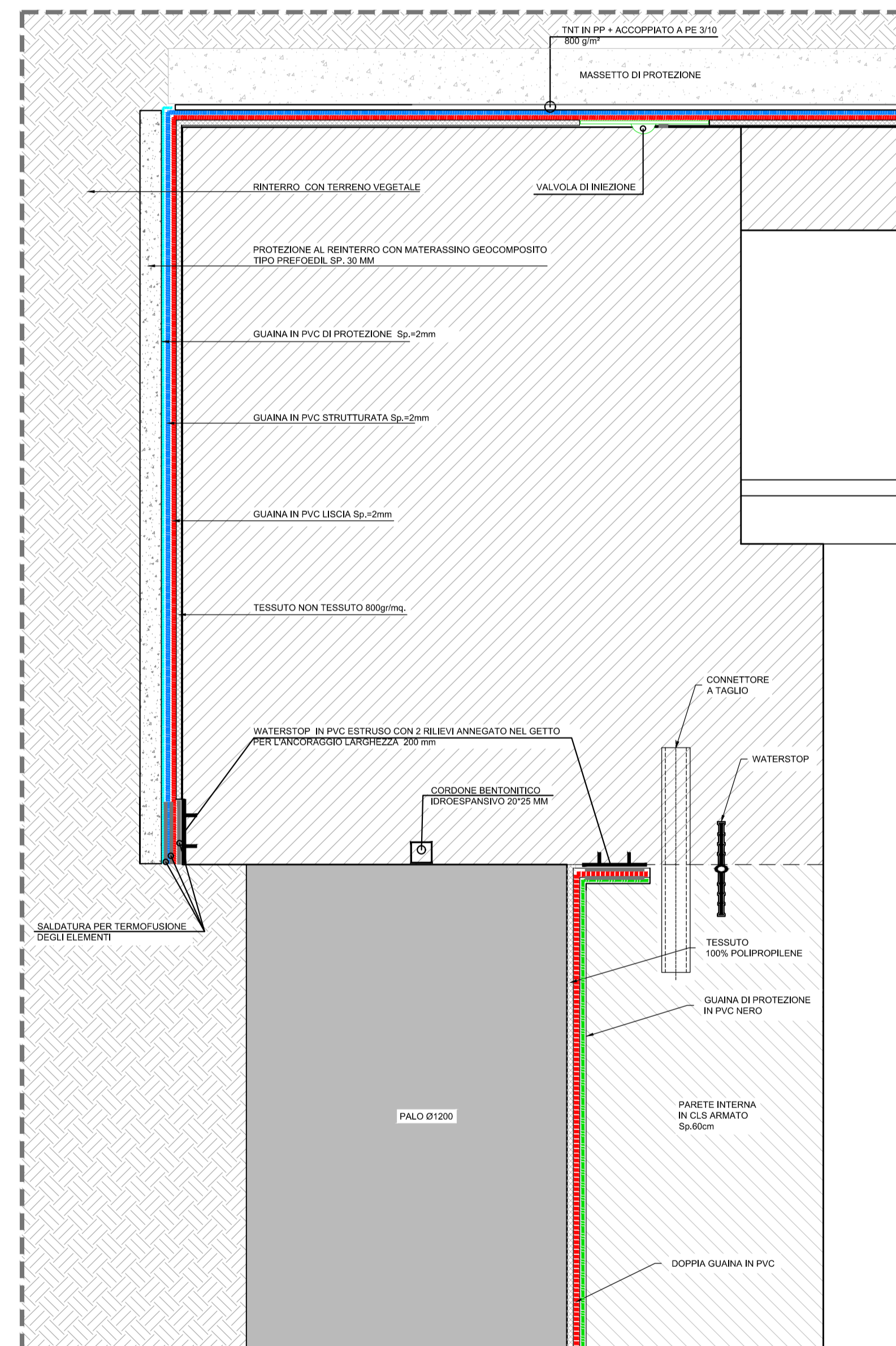

IMPERMEABILIZZAZIONE COPERTURA REALIZZATA IN TOP DOWN
 RACCORDO MANUFATTO INTERNO SOLETTA DI COPERTURA DI AMMORSAMENTO
 RISOLTO IMPERMEABILIZZAZIONE SU SOLETTA TOP-DOWN
 DOPPIO STRATO IN PVC SETTORIZZATO COLLAUDABILE E INETTABILE
 (Fino a quota falda di progetto)

PARTICOLARE PARETI LATERALI

Scala 1:25



TABELLA MATERIALI :	
MAGRO DI FONDAZIONE (non strutturale):	
- Classe	C12/15 MPa
- Classe di esposizione	X0
FONDAZIONE:	
- Classe	C25/30 MPa
- Classe di esposizione	XC2
- Classe di consistenza	S4
- Rapporto A/C	<=0.60
- Diametro max. inerti	32mm
- Copriferro	40mm
ELEVAZIONE:	
- Classe	C32/40 MPa
- Classe di esposizione	XS1, XC4, XF2
- Classe di consistenza	S4
- Rapporto A/C	<=0.50
- Diametro max. inerti	32mm
- Copriferro	55mm
PALI DI FONDAZIONE:	
- Classe	C25/30 MPa
- Classe di esposizione	XC2
- Classe di consistenza	S4
- Rapporto A/C	<=0.60
- Diametro max. inerti	25mm
- Copriferro	60mm
SOLETTA IMPALCATO E CORDOLI:	
- Classe	C32/40 MPa
- Classe di esposizione	XC4, XF4
- Classe di consistenza	S4
- Rapporto A/C	<=0.50
- Diametro max. inerti	32mm
- Copriferro	55mm
ACCIAIO PER C.A.:	
Tipo B450C	f _{yk} ≥ 450 MPa
	f _{tk} ≥ 540 MPa
ACCIAIO ARMATURA MICROPALI DI FONDAZIONE:	
	S355H

 **Autostrada dei Fiori**

Tronco A10: Savona - Ventimiglia (confine francese)

**NUOVO SVINCOLO AUTOSTRADALE
 DI VADO LIGURE**

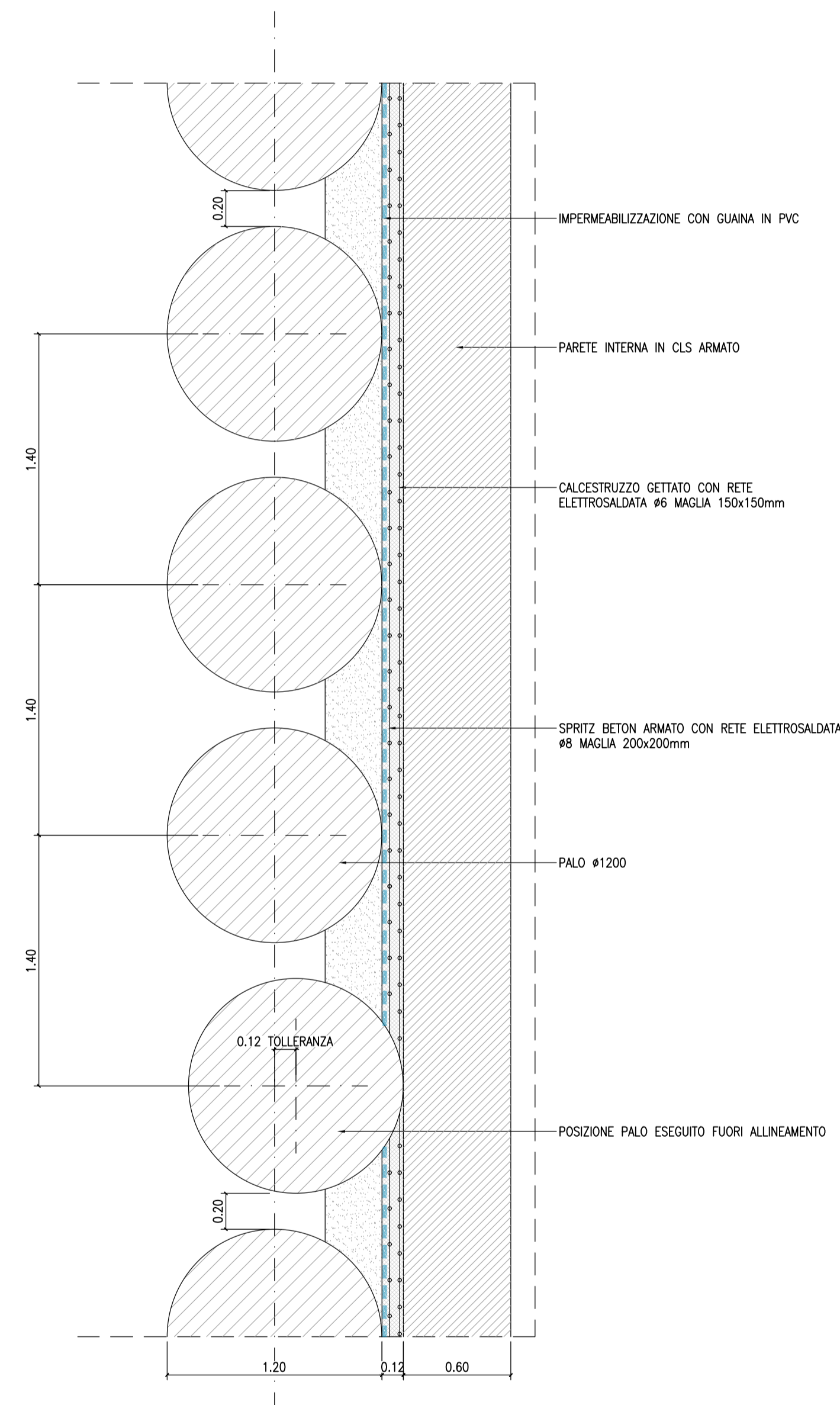
CARREGGIATA SUD / CARREGGIATA NORD
 Progr. Km 47+545

PROGETTO DEFINITIVO

GENERALE

**SOTTOPASSO AUTOSTRADALE A10
 PARTICOLARI COSTRUTTIVI**

PROGETTISTA	RESPONSABILE INTEGRAZIONE ATTIVITÀ SPECIALISTICHE	IMPRESA	COMMITTENTE
Dott. Ing. Enrico GHISLANDI Ordine degli Ingegneri Provincia di Milano n° 16993	Dott. Ing. Enrico GHISLANDI Ordine degli Ingegneri Provincia di Milano n° 16993		Autostrada dei Fiori S.p.A. Via della Repubblica, 46 18100 Imperia (IM)

REV.	DATA	DESCRIZIONE	REDATTO	CONTR.	APPROV.	RIESAME	DATA	SCALA
							Gennaio 2020	Varie
A	Gennaio 2020	PRIMA EMISSIONE	SINA	DTOC	DT	DT		

CODIFICA		WBS	
PROGETTO	DOCUMENTO	A1101BT0001	
P280	A10	CUP	
OMG	PC	I144E1400810005	
008	B		

RESPONSABILE DEL PROCEDIMENTO	VISTO DELLA COMMITTENTE

Il presente documento non potrà essere riprodotto, ristampato o altrimenti pubblicato, in tutto o in parte, senza il permesso scritto dell'Autostada dei Fiori S.p.A. Ogni utilizzo non autorizzato sarà perseguito a norma di legge. This document may not be copied, reproduced or published, either in part or in its entirety, without the written permission of Autostrada dei Fiori S.p.A. Unauthorized use will be prosecuted by law.