

PIANTA PIANO CUNICOLO
Scala 1:100

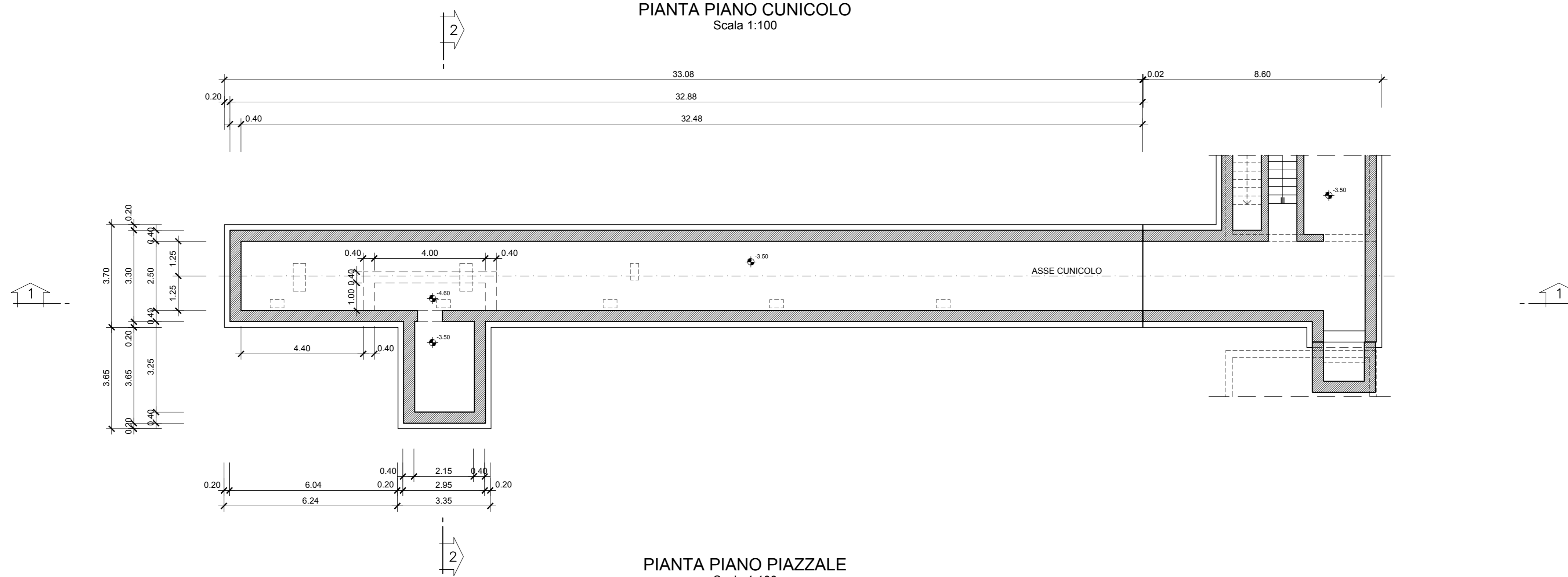

PIANTA PIANO PIAZZALE
Scala 1:100

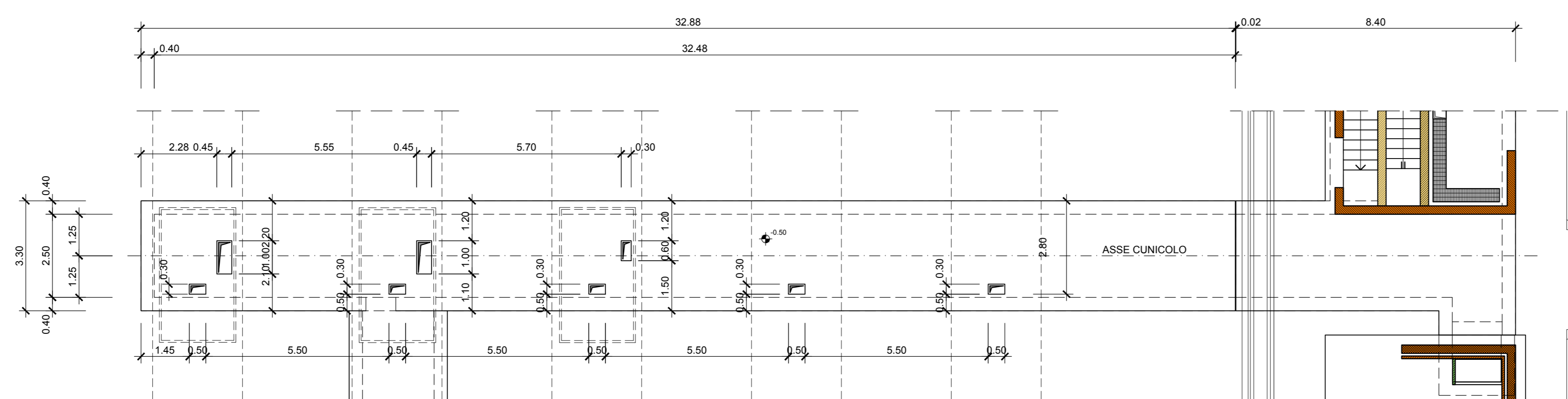

SEZIONE LONGITUDINALE 1-1
Scala 1:100

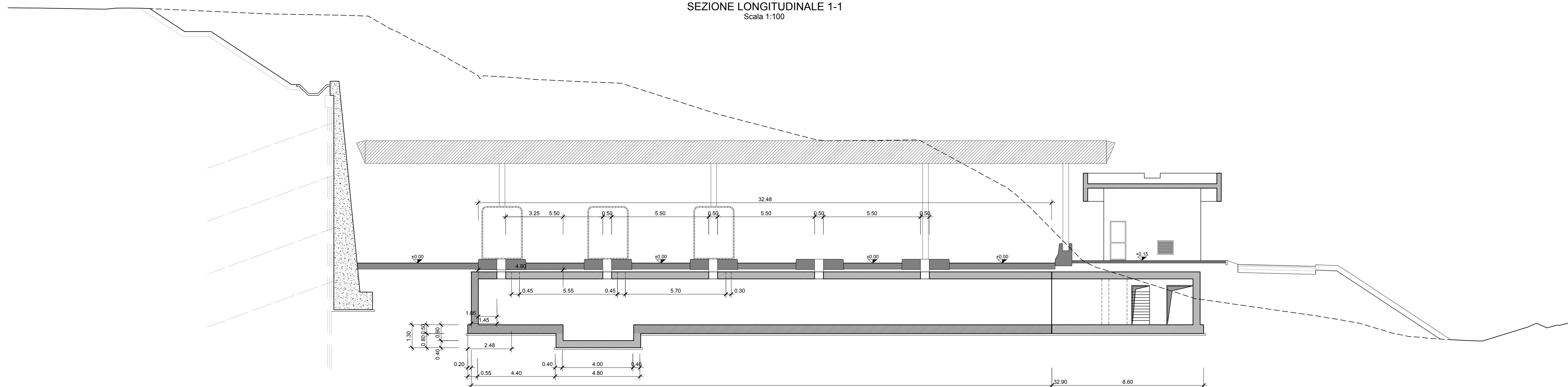

SEZIONE TRASVERSALE 2-2
Scala 1:100



TABELLA MATERIALI :

MAGRO DI FONDAZIONE (non strutturale):
 - Classe C12/15 MPa
 - Classe di esposizione XD

PLATEA DI FONDAZIONE E CUNICOLO:
 - Classe C25/30 MPa
 - Classe di esposizione XC2
 - Classe di consistenza S3
 - Rapporto A/C <math><= 0.60</math>
 - Diametro max. inerti 30mm
 - Copertura S3+10(-)mm

ELEVAZIONE:
 - Classe C32/40 MPa
 - Classe di esposizione XS1
 - Classe di consistenza S4
 - Rapporto A/C <math><= 0.50</math>
 - Diametro max. inerti 32mm
 - Copertura S4

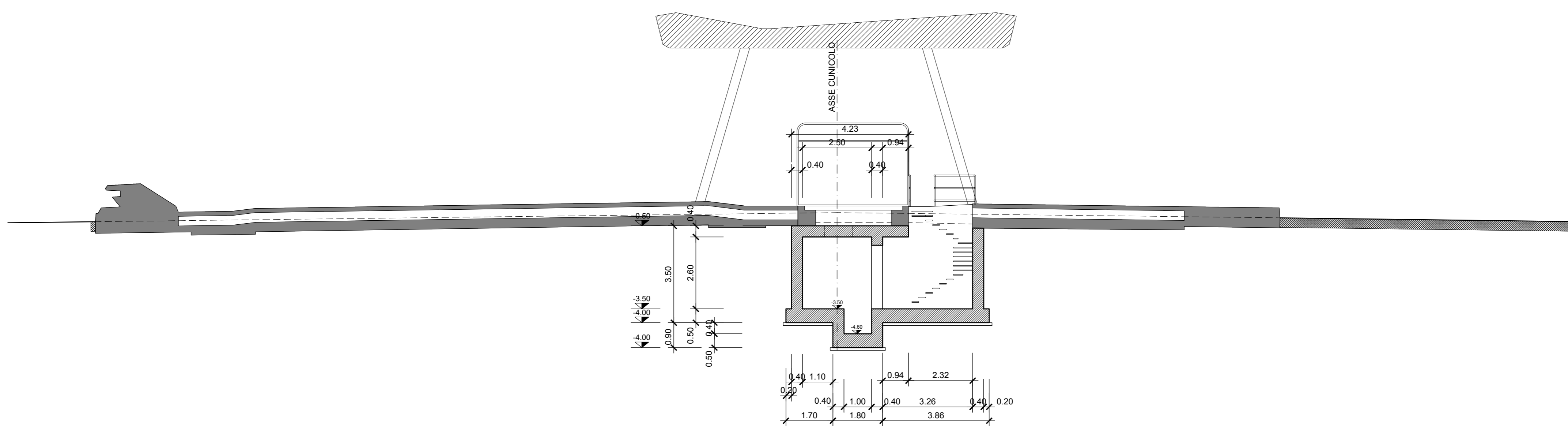
ACCIAIO PER C.A.:
 Tipo B450C f_{yk} ≥ 450 MPa
 f_{tk} ≥ 540 MPa

 **Autostrada dei Fiori**

Tronco A10: Savona - Ventimiglia (confine francese)

**NUOVO SVINCOLO AUTOSTRADALE
DI VADO LIGURE**

CARREGGIATA SUD / CARREGGIATA NORD
Progr. Km 47+545

PROGETTO DEFINITIVO

FABBRICATI PIAZZALE DI ESAZIONE

EDIFICIO ESAZIONE

Cunicolo Impianti
Pianta e sezioni - Carpenteria

PROGETTISTA Dott. Ing. ENZO GHISLANDI Cuneo (CN) - Italia Prov. di Milano n° 1995	RESPONSABILE INTEGRAZIONE ATTIVITÀ SPECIALISTICHE Dott. Ing. ENZO GHISLANDI Cuneo (CN) - Italia Prov. di Milano n° 1995	IMPRESA  SINA Prov. di Milano n° 1995	COMMITENTE Autostrade del Fiori S.p.A. Via della Repubblica, 45 18100 Imperia (IM)
--	---	--	---

REV.	DATA	DESCRIZIONE	REDATTO	CONTR.	APPROV.	RESAME	DATA	SCALA
1	18/03/2021	RESPONSABILE PROGETTORE C.A. IN PARERE N° 10020 - NOVEMBRE DEL 1911003	SNV	01/00	02	01		
2	18/03/2021	PRIMA ESAZIONE	SNV	01/00	02	01		

CODIFICA

PROGETTO	IN	TRONCO	000	000	000	000	000	000
P280	D	A110	FAB	CA	002	B		

WBS: A10|BT0001
 CIP: 144E140081005

RESPONSABILE DEL PROCEDIMENTO: _____ VISTO DELLA COMMITENTE: _____