ZONA 1

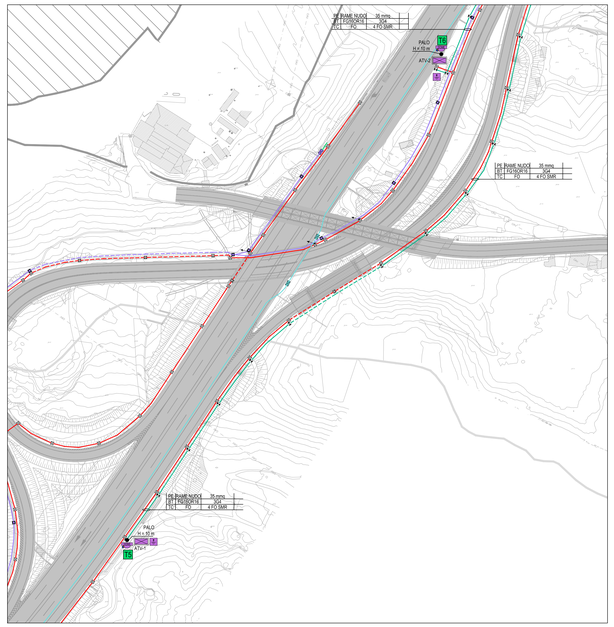

ZONA 3

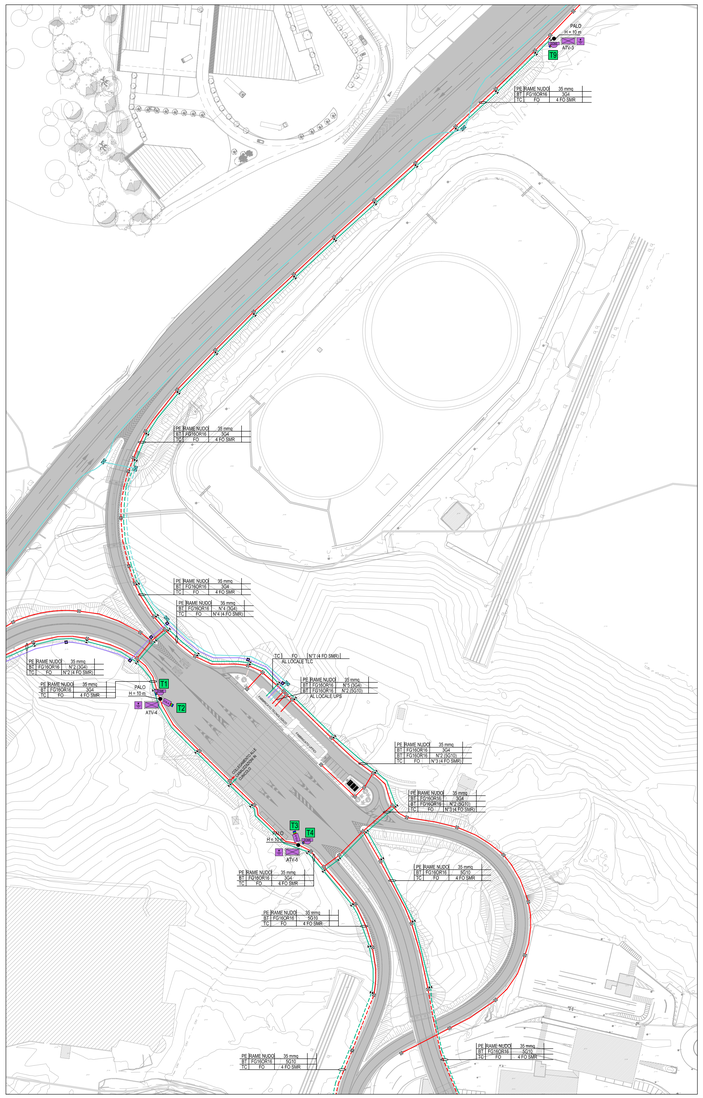

ZONA 2

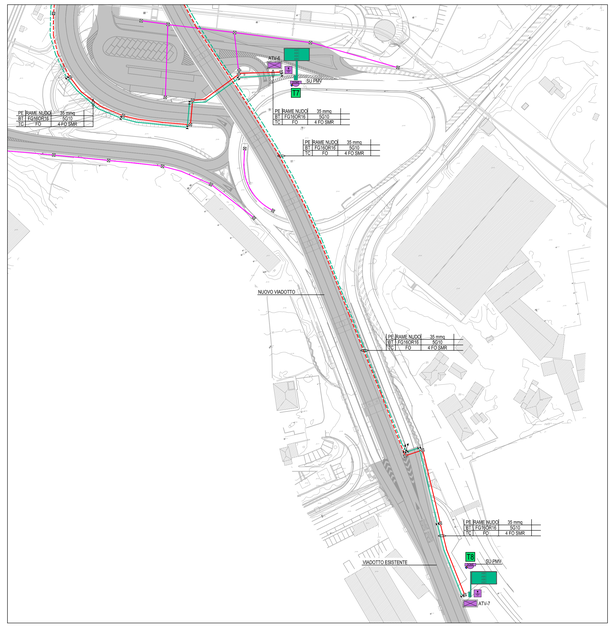

SCHEMI A BLOCCHI COLLEGAMENTI AGLI ARMADI ATV DEGLI IMPIANTI TVCC E PMV

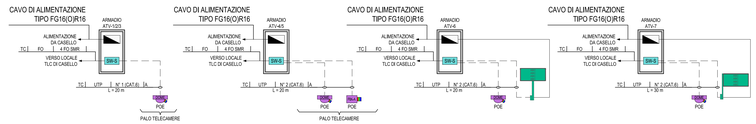

ARMADIO ATV

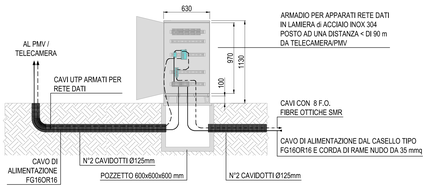

PARTICOLARE TELECAMERA FISSA FIX-A SCALA 1:2

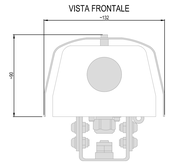

PARTICOLARE TELECAMERA DOME

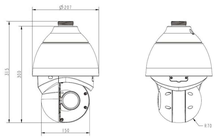

TIPOLOGICO PORTALE A FARFALLA PER PMV SCALA 1:40

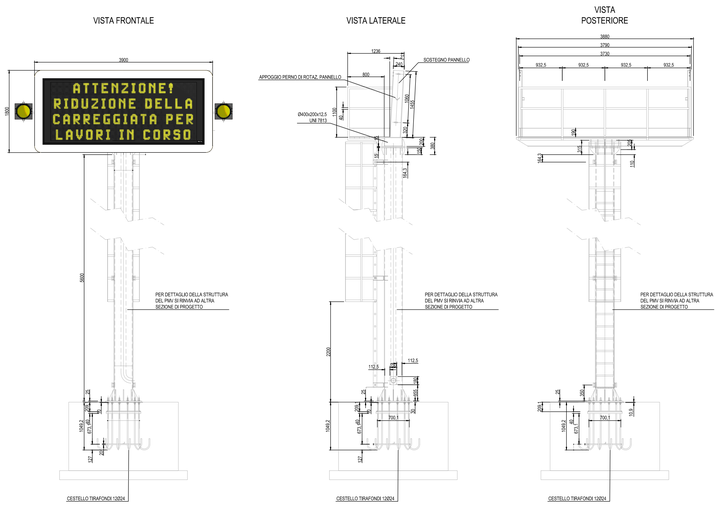

LEGENDA INDICATORI

INDICATORE CAVI ELETTRICI

LEGENDA IMPIANTO
- ED - FORNITURA ENERGIA ELETTRICA (ENTE PUBBLICO)
- TC - TELECOMUNICAZIONE (ENTE PUBBLICO)
- AT - ALTA TENSIONE
- BT - IMPIANTI SPECIALI
- SP - IMPIANTI SPECIALI
- PE - IMPIANTO TERRA
- Fx - FIBRE OTTICHE SCARICHE ATMOSFERICHE
- Fbx - FIBRE OTTICHE
- CA - CONTINUITÀ ASSOLUTA
- IL - ILLUMINAZIONE PUBBLICA
- S - SICUREZZA
- SV - SUPERVISIONE

TIPO CAVO

FORMAZIONE CAVO
mm² O mm

ULTERIORI INFORMAZIONI
- A - ARMATO
- R - RESISTENTE AL FUOCO A NORMA CEI 20-36 O ANALOGA
- L - LSOH O A NORMA CEI 20-37
- S - SCHERMATO
- T - TWISTATO
- P - PATCH CORD

QUADRO D'UNIONE SCALA 1:10000

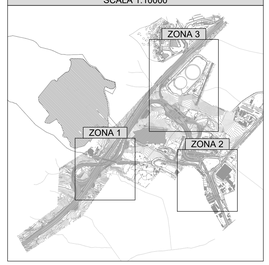

LEGENDA COLORI

	IMPIANTI DI BASSA TENSIONE (BT)
	IMPIANTI DI ILLUMINAZIONE (IL)
	IMPIANTI DI SUPERVISIONE (SV)
	IMPIANTI SPECIALI GENERICI (SP)
	IMPIANTI SOS (SO)
	IMPIANTI TVCC (TC)
	IMPIANTI DI ESAZIONE E PEDAGGIO (ESCLUSI DALLA PRESENTE SEZIONE DEL PROGETTO)
	IMPIANTI ESISTENTI

LEGENDA CAVIDOTTI E POZZETTI

	N°2 TUBAZIONI INTERRATE Ø125 PER IMPIANTI BT
	N°2 TUBAZIONI INTERRATE Ø125 PER RETE ILLUMINAZIONE PUBBLICA COMUNALE
	N°1 TUBAZIONE Ø125 PER IMPIANTI SPECIALI
	N°1 TUBAZIONE Ø125 PER IMPIANTI SOS
	N°3 TRITUBI Ø50 PER FIBRE OTTICHE
	CANALE IN ACCIAIO ZINCATO CON COPERCHIO - DIM. 200x75 mm
	CANALE IN VETRORESINA CON COPERCHIO - DIM. 175x175 mm
	CONDUTTURA ASCENDENTE/DISCENDENTE
	POZZETTO IN CALCESTRUZZO 600x600x600 CON CHIUSINO IN GHISA, C250 (SE NON DIVERSAMENTE INDICATO) - IMPIANTI BT
	POZZETTO IN CALCESTRUZZO 600x600x600 CON CHIUSINO IN GHISA, C250 (SE NON DIVERSAMENTE INDICATO) - IMPIANTI BP
	POZZETTO IN CALCESTRUZZO 1200x800x1450 CON CHIUSINO IN GHISA, C250 (SE NON DIVERSAMENTE INDICATO) - FIBRA OTTICA E SOS
	POZZETTO IN CALCESTRUZZO 900x700x1000 CON CHIUSINO IN GHISA, C250 (SE NON DIVERSAMENTE INDICATO) - IMPIANTI SP
	SCATOLA DI DERIVAZIONE IN ACCIAIO INOX IP55 COMPLETA DI SEZIONATORE PORTAFUSIBILE E FUSIBILE DA 2x10 A PER CIASCUN APPARECCHIO ILLUMINANTE

LEGENDA SIMBOLI

	ARMADIO TVCC/RETE DATI - ATV
	IMPIANTO DI TERRA LOCALE COLLEGATO ALL'IMPIANTO DI TERRA DI CASELLO
	NUOVO PALO H= 10 m
	QUADRO ELETTRICO
	TELECAMERA FISSA A CAMPO LUNGO TIPO A - APERTURA ORIZZONTALE VISTA=90°, APERTURA VERTICALE VISTA=55°, TILT=360°
	TELECAMERA DOME
	SWITCH SECONDARIO - CON 8 PORTE 10 / 100 BASE T (POE) E 2 PORTE 1 GBASE LX
	PMV DI ACCESSO AL CASELLO TIPO A FARFALLE
	PMV DI ACCESSO AL CASELLO TIPO A BANDIERA
	INDICAZIONE NUMERO (n) TELECAMERA

Autostrada dei Fiori

Tronco A10: Savona - Ventimiglia (confine francese)

NUOVO SVINCOLO AUTOSTRADALE DI VADO LIGURE

CARREGGIATA SUD / CARREGGIATA NORD
Progr. Km 47+545

PROGETTO DEFINITIVO

IMPIANTI ELETTRICI

Planimetria PMV e TVCC di svincolo e piazzale

PROGETTISTA	RESPONSABILE INTEGRAZIONE ATTIVITÀ SPECIALISTICHE	IMPRESA	COMMITTENTE
Dott. Ing. Ivano BARILLI Ordine degli Ingegneri Provincia di VCO n° 122 SIMA	Dott. Ing. Enrico GHISLANDI Ordine degli Ingegneri Provincia di Milano n° 16890 SIMA		Autostrada dei Fiori S.p.A. Via dello Repubblica, 48 18100 Imperia (IM)

REV.	DATA	DESCRIZIONE	REDATTO	CONTR.	APPROV.	RESAME
B	Febbraio 2020	REVISIONE PER AFFINAMENTO PROGETTUALE	SIMA	DT/MP	DT	DT
A	Gennaio 2020	PRIMA EMISSIONE	SIMA	DT/MP	DT	DT

DATA: Febbraio 2020
SCALA: 1:1000
N. PROGR.:

CODIFICA
PROGETTO P280 | LIV. D | TRATTO A10 | DOCUMENTO IMP PL 007 | REV. B

WBS
A10BT0001
CUP
I44E14000810005

RESPONSABILE DEL PROCEDIMENTO

VISTO DELLA COMMITTENTE

Il presente documento non può essere copiato, riprodotto o comunque pubblicato in tutto o in parte senza il consenso scritto della società Autostrada dei Fiori S.p.A. Il documento viene rilasciato per l'esecuzione del lavoro, per l'archivio e per la consultazione da parte di terzi.
The document may not be copied, reproduced or published in whole or in part without the written permission of Autostrada dei Fiori S.p.A. The document is issued for the execution of the work, for the archive and for consultation by third parties.

ISO 216 - ISO 7200 - ISO 5457 - ISO 5455