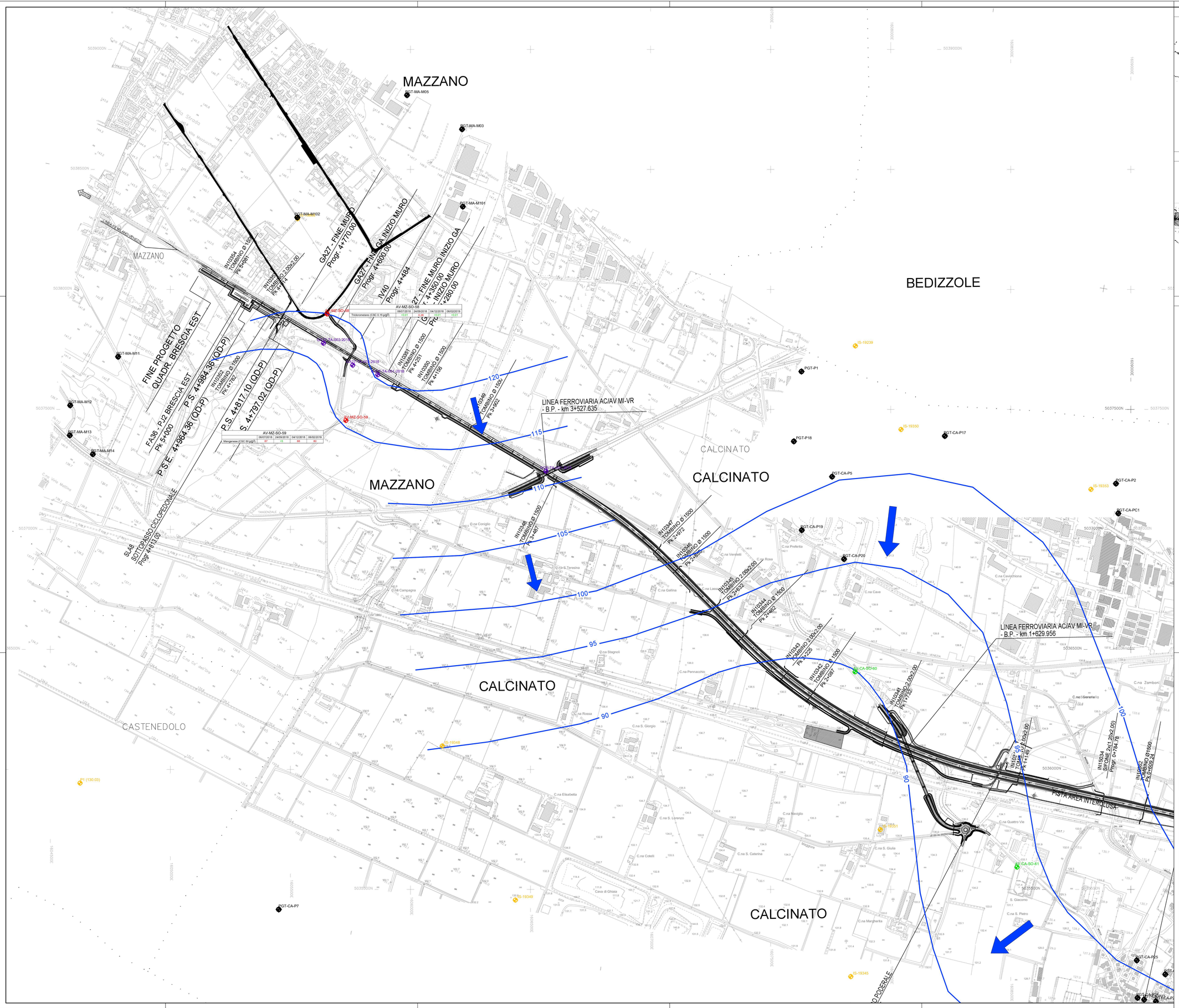

AV-MZ-SO-58				
	06/07/2018	24/09/2018	04/12/2018	06/02/2019
Triclorometano (CSC 0.15 µg/l)	<0.01	0.26	<0.01	<0.01

AV-MZ-SO-59				
	06/07/2018	24/09/2018	04/12/2018	06/02/2019
Manganese (CSC 50 µg/l)	87	<5	89	80

TAVOLA DI INQUADRAMENTO - ZONA OVEST (1:200000)

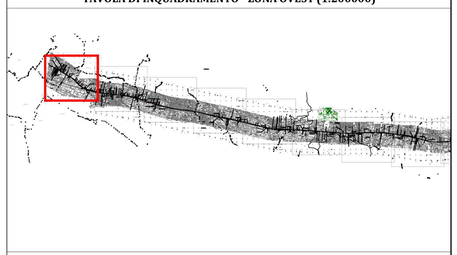

TAVOLA DI INQUADRAMENTO - ZONA EST (1:200000)

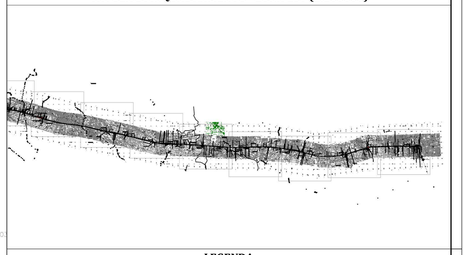

LEGENDA

CONFINI:

- Confini comunali
- Confini regionali

PUNTI DI MONITORAGGIO:

- SSLF — Piezometri A.V./A.C. Campagne di indagini antecedenti al 2017
- GA14-TA-001-2018 — Piezometri A.V./A.C. Campagna di indagini geognostiche 2018
- AV-DE-SO-28 — Piezometri A.V./A.C. Campagna di indagini ambientali 2017-2018 (PMA) senza alcun superamento delle CSC (D.Lgs.152/06)
- AV-DE-SO-29 — Piezometri A.V./A.C. Campagna di indagini ambientali 2017-2018 (PMA) con almeno un superamento delle CSC (D.Lgs.152/06)
- PGT-MA-M12 — Pozzi pubblici e privati da Piani di Governo del Territorio
- IS-19351 — Pozzi pubblici e privati da banca dati Ispra (S.G.I.)

ISOPIEZOMETRICHE (in m s.m.):

- Falda Principale Superficiale
- Falde sospese

ELEMENTI IDROGEOLOGICI:

- Limiti unità idrogeologiche
- Direzione di flusso Falda Principale Superficiale
- Direzione di flusso Falde Sospese
- Direzione del flusso di infiltrazione
- Aree con falde sospese caratterizzate da scarsa continuità laterale (valori misurati non correlabili fra loro)

PROGETTO:

INFRATRUTTURE FERROVIARIE STRATEGICHE DEFINITE DALLA LEGGE OBBIETTIVO N.443/01

LINEA AV./A.C. TORINO VENEZIA
Tratta MILANO - VERONA
Lotto Funzionale Brescia-Verona

PROGETTO ESECUTIVO

COMMITTENTE:

Cepav due
Consorzio ENI per l' Alta Velocità

Consorzio Cepav Due
Via A. Grandi, 20/C
25125 - Brescia (BS)

ELABORATO:

AGGIORNAMENTO STUDIO IDROGEOLOGICO E STUDIO IDROCHIMICO CARTA IDROGEOLOGICA E DEI SUPERAMENTI ANALITICI

PROGETTISTI:

S.In.Ge.A. S.r.l. SOCIETA' INDAGINI GEOGNOSTICHE ED AMBIENTALI
Indam Analisi Ambientali e Controlli Qualità
Società Consortile CARSO
NCE

TAVOLA:

1

Rev.	OGGETTO	DATA	REDATTO	VERIFICATO	APPROVATO
0	Emissione	mag-20	Dott. Baldini	Dott. sa Parini	Dott. Geol. Poli
1	Revisione 1	set-20	Dott. Baldini	Dott. sa Parini	Dott. Geol. Poli

COMMESSA:

-

EMISSIONE:

Set-20

SCALA:

1:5000

TIMBRI:

S.In.Ge.A. S.r.l.
Via Marineva, 307 - 25018 MONTICHIARI (BS)
Partita IVA 02323660988

INDAM LABORATORI s.r.l.
Società Unipersonale - Gruppo Carso
CASTELMELLA - BS - Via Redaggia, 33/39
Cod. Fisc. e Partita I.V.A.: 03179190980
Il Legale Rappresentante: Dr. LIBERALE TOMMENTINI
Nato a GHEDI (BS) il 26/12/1949 e residente a GHEDI (BS)
Via PO n. 119 - Codice Fiscale TNM LRL 49T26 D992Z

ORDINE DEI GEOLOGI DELLA LOMBARDIA
GUERINI ANDREA n. 793