

Modulo per la presentazione delle osservazioni per i piani/programmi/progetti sottoposti a procedimenti di valutazione ambientale di competenza statale

Presentazione di osservazioni relative alla procedura di:

- Valutazione Ambientale Strategica (VAS) – art.14 co.3 D.Lgs.152/2006 e s.m.i.
 Valutazione di Impatto Ambientale (VIA) – art.24 co.3 D.Lgs.152/2006 e s.m.i.
 Verifica di Assoggettabilità alla VIA – art.19 co.4 D.Lgs.152/2006 e s.m.i.

(Barrare la casella di interesse)

Il/La Sottoscritto/a _____

(Nel caso di persona fisica, in forma singola o associata)

Il Sottoscritto **CAMPOLONGO Camillo**

in qualità di legale rappresentante della Pubblica Amministrazione/Ente/Società/Associazione

Associazione WWF SANNIO

(Nel caso di persona giuridica - società, ente, associazione, altro)

PRESENTA

ai sensi del D.Lgs.152/2006, le **seguenti osservazioni** al

- Piano/Programma, sotto indicato
 Progetto, sotto indicato.

(Barrare la casella di interesse)

Progetto per l'installazione di un impianto eolico denominato "Lisa", costituito da 8 aerogeneratori di potenza unitaria pari a 6 MW, per una potenza complessiva pari a 48 MW, e delle relative opere elettriche connesse e infrastrutture indispensabili, da localizzarsi nei territori comunali di Morcone (BN) e Pontelandolfo (BN). Proponente: RWE Renewables Italia S.r.l. - procedimento VIA ID_VIP/ID_MATTM 5967.

(inserire la denominazione completa del piano/programma (procedure di VAS) o del progetto (procedure di VIA, Verifica di Assoggettabilità a VIA)

OGGETTO DELLE OSSERVAZIONI

(Barrare le caselle di interesse; è possibile selezionare più caselle):

- Aspetti di carattere generale (es. struttura e contenuti della documentazione, finalità, aspetti procedurali)
 Aspetti programmatici (coerenza tra piano/programma/progetto e gli atti di pianificazione/programmazione territoriale/settoriale)
 Aspetti progettuali (proposte progettuali o proposte di azioni del Piano/Programma in funzione delle probabili ricadute ambientali)
 Aspetti ambientali (relazioni/impatti tra il piano/programma/progetto e fattori/componenti ambientali)
 Altro *(specificare)* _____

ASPETTI AMBIENTALI OGGETTO DELLE OSSERVAZIONI

(Barrare le caselle di interesse; è possibile selezionare più caselle):

- Atmosfera
 Ambiente idrico

- Suolo e sottosuolo
- Rumore, vibrazioni, radiazioni
- Biodiversità (vegetazione, flora, fauna, ecosistemi)**
- Salute pubblica
- Beni culturali e paesaggio
- Monitoraggio ambientale
- Altro (*specificare*) _____

TESTO DELL' OSSERVAZIONE

Questa Associazione, quale ente gestore dell'oasi WWF "Lago di Campolattaro", parzialmente coincidente con la Zona di Protezione Speciale (ZPS) codice IT8020015 (*Invaso del Fiume Tammaro*), evidenzia la criticità verso cui sta evolvendo il territorio circostante, come mostra la mappa seguente.



Mappa di inquadramento territoriale

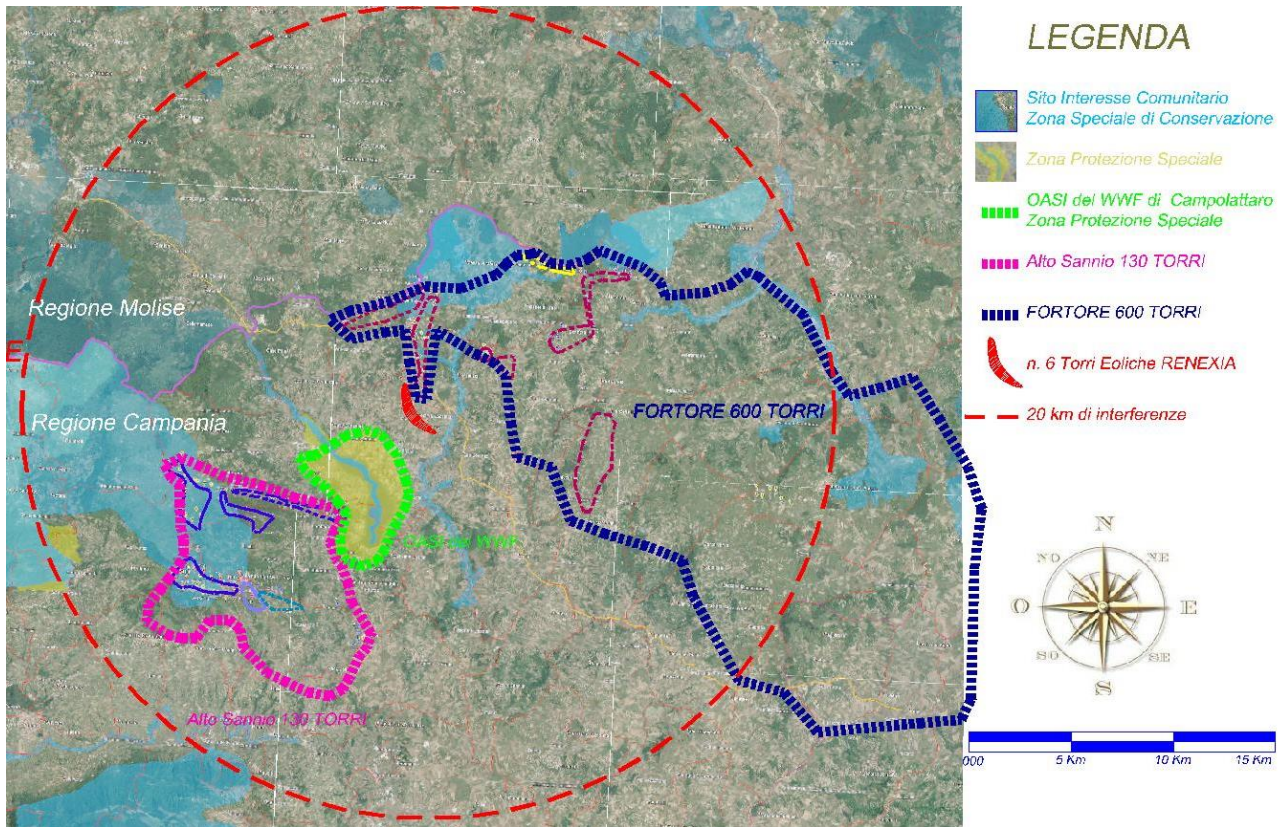

Infatti, da circa due decenni nell'area ad Est (colline intorno al fiume Fortore) sono stati installati una quantità notevole di impianti eolici che in totale ormai assommano ad alcune centinaia, producendo ormai l'effetto "selva" su vari crinali. Inoltre, le installazioni degli ultimi anni hanno interessato l'area ad Ovest, alle pendici del Matese purtroppo con un elevato impatto ambientale per le caratteristiche orografiche più impervie. La valle del Tammaro con al centro la ZPS, coincidente con l'Oasi WWF, costituisce un corridoio migratorio per l'avifauna sia durante il flusso Sud-Nord in primavera che Nord-Sud in autunno.

La numerosità delle installazioni, unita alle sempre maggiori dimensioni degli aerogeneratori, sta trasformando tale corridoio migratorio in uno stretto canale o in una "foresta di ostacoli", particolarmente

rischiosa in caso di condizioni meteo non perfette (nebbia, pioggia, neve) che riducono la visibilità e la percezione del pericolo per gli uccelli. Le installazioni eoliche si infittiscono sempre più lungo i crinali intorno costituendo un serio pericolo di intralcio alle rotte migratorie degli uccelli.

Questi aspetti non sono stati minimamente analizzati nel progetto in esame, che pur comprendendo un documento di Valutazione di Incidenza, omette di considerare le aree della Rete Natura 2000 più prossime e sensibili alle installazioni proposte: l'area SIC IT8020009 "Pendici Meridionali del Monte Mutria", e la ZPS IT8020015, a soli 3 Km dagli aerogeneratori ipotizzati.

Tanto premesso, si chiede di esprimere giudizio negativo di compatibilità ambientale e di valutazione di incidenza.

Il Sottoscritto/a dichiara di essere consapevole che, ai sensi dell'art. 24, comma 7 e dell'art.19 comma 13, del D.Lgs. 152/2006 e s.m.i., le presenti osservazioni e gli eventuali allegati tecnici saranno pubblicati sul Portale delle valutazioni ambientali VAS-VIA del Ministero dell'Ambiente e della Tutela del Territorio e del Mare (www.va.minambiente.it).

Tutti i campi del presente modulo devono essere debitamente compilati. In assenza di completa compilazione del modulo l'Amministrazione si riserva la facoltà di verificare se i dati forniti risultano sufficienti al fine di dare seguito alle successive azioni di competenza.

ELENCO ALLEGATI

Allegato 1 - Dati personali del soggetto che presenta l'osservazione

Allegato 2 - Copia del documento di riconoscimento in corso

Allegato 3 ... *(inserire numero e titolo dell'allegato tecnico se presente)*

Luogo e data Benevento, 30/06/2021

(inserire luogo e data)

Il dichiarante

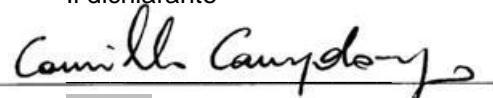

(Firma)



WWF Sannio
Organizzazione Aggregata al
WWF Italia

Operativa in
provincia di Benevento e
99 comuni della provincia di
Avellino

e-mail: sannio@wwf.it
pec: wwfsannio@pec.it
sito: wwfsannio.wordpress.com
facebook: WWF SANNIO

**Ministero dell'Ambiente e della Tutela del
Territorio e del Mare**

**Direzione Generale per la Crescita Sostenibile e
la Qualità dello Sviluppo**

Pec: cress@pec.minambiente.it

OGGETTO: osservazioni nel procedimento VIA ID_VIP/ID_MATTM 5967 relativo al *Progetto per l'installazione di un impianto eolico denominato "Lisa", costituito da 8 aerogeneratori di potenza unitaria pari a 6 MW, per una potenza complessiva pari a 48 MW, e delle relative opere elettriche connesse e infrastrutture indispensabili, da localizzarsi nei territori comunali di Morcone (BN) e Pontelandolfo (BN), proposto da RWE Renewables Italia S.r.l.*

Questa Associazione, quale ente gestore dell'Oasi WWF "Lago di Campolattaro", trasmette il modulo contenente le proprie osservazioni e relativi allegati.

Benevento, 30 giugno 2021

Il Presidente
Dott. Camillo Campolongo

Lo scopo finale del WWF è fermare e far regredire il degrado dell'ambiente naturale del nostro pianeta e contribuire a costruire un futuro in cui l'umanità possa vivere in armonia con la natura.

Registrato come:
Associazione WWF Sannio
Via N. Ciletti, 32
82100 Benevento
Cod.Fisc. 92045680623

Altre sedi:

- oasi "Montagna di Sopra" – Pannarano
www.facebook.com/oasipannarano
- oasi "Lago di Campolattaro" –
Campolattaro e Morcone
www.facebook.com/lagodicampolattaro