

Populus nigra		
Salix alba		
Salix caprea		
Salix eleagnos		

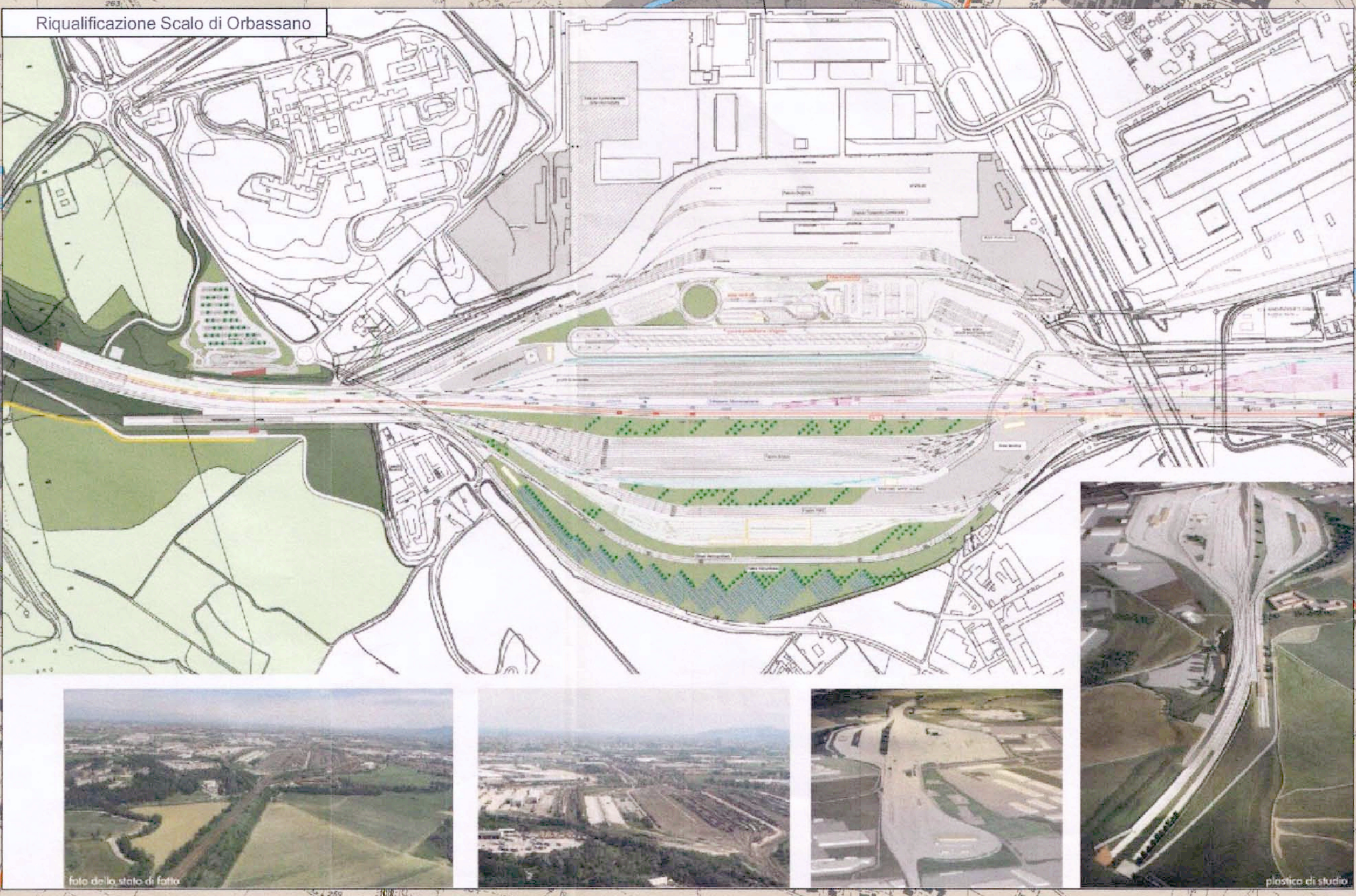
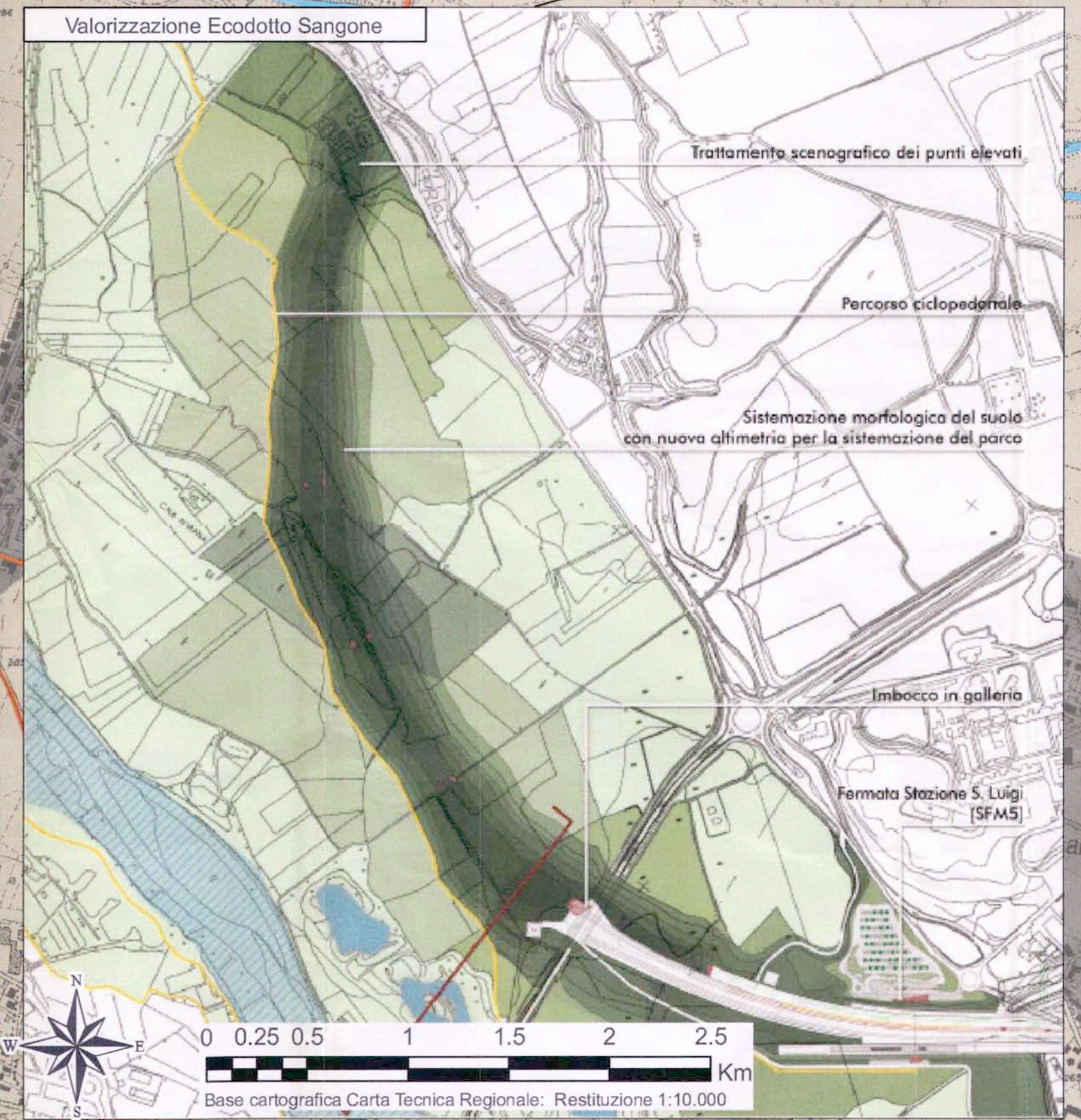

Legenda

Infrastrutture a rete

- autostrade
- strade statali e provinciali
- ferrovie

Ripristino delle aree

- Ripristino ad area boschiva o inerbimento con specie rustiche autoctone
- Ripristino ad uso agricolo a coltivazione da legno
- Ripristino ad uso agricolo a seminativo o a prato
- Inerbimento

ambiti territoriali

- Territori modellati artificialmente
- Territori agricoli
- Territori boscati e ambienti semi-naturali
- Corpi idrici
- connessioni ecologiche
- Aree di cantiere

LEGENDA TRACCIATI

- TRATTO IN GALLERIA
- TRATTO IN RILEVATO
- TRATTO IN TRINCEA
- TRATTO IN VIADOTTO
- LINEA STORICA

Fonti: Regione Piemonte, Provincia di Torino

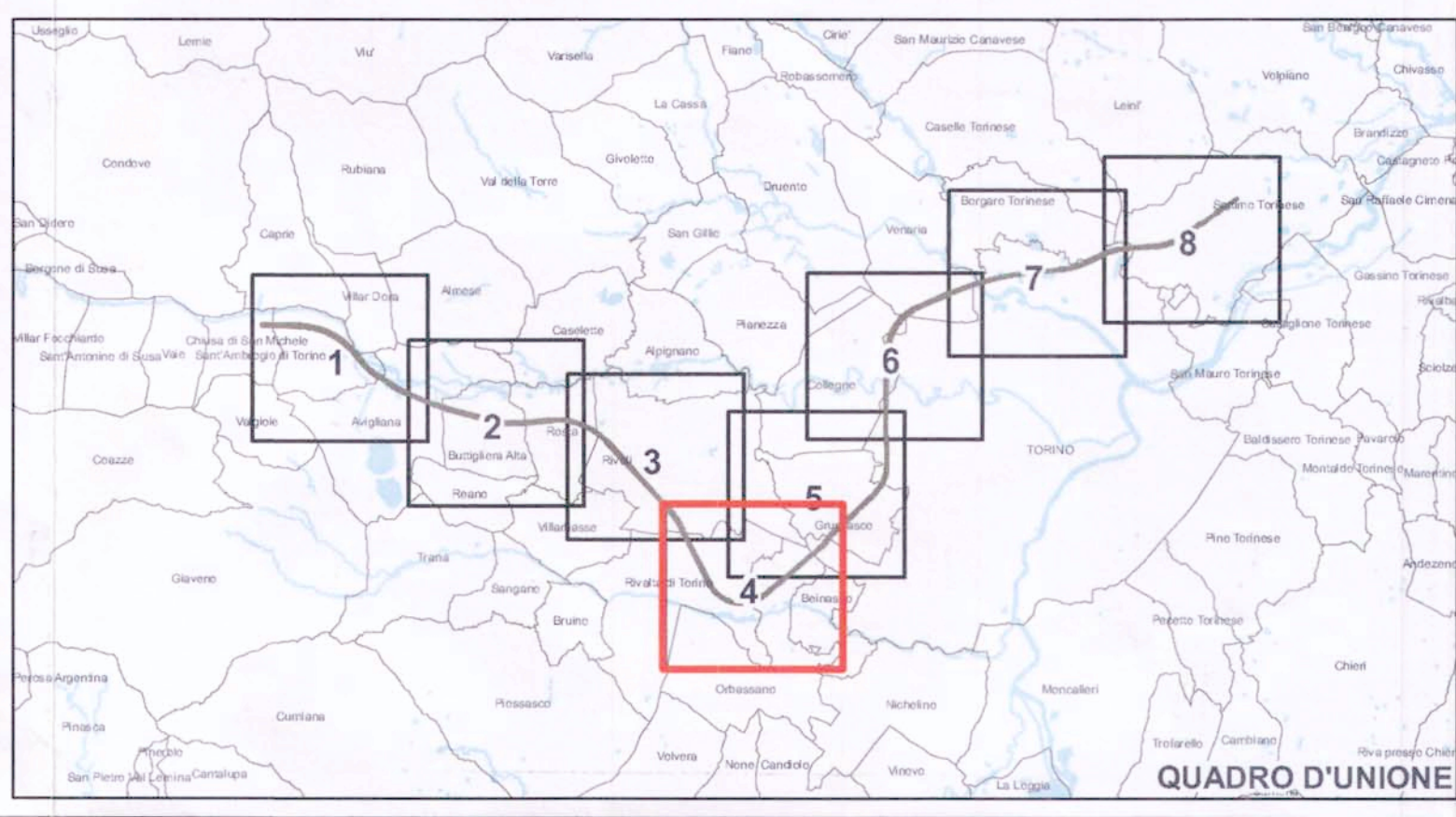

COMMITTENTE: RFI - RETE FERROVIARIA ITALIANA - GRUPPO FERROVIE DELLO STATO ITALIANE

PROGETTAZIONE: ITALFERR - GRUPPO FERROVIE DELLO STATO ITALIANE

U.O.: AMBIENTE E ARCHEOLOGIA

PROGETTO PRELIMINARE L.O. N.443/01

NUOVA LINEA TORINO LIONE
TRATTA NAZIONALE

DOCUMENTO DI RISPOSTA ALLE RICHIESTE DEL MATTM
COMMISSIONE SPECIALE VIA (prot. CTVA-2011-0002183 del 09/06/2011)

CARTA DEGLI INTERVENTI DI MITIGAZIONE PAESAGGISTICA
ALLEGATO ALLA RISPOSTA DEL QUESITO 34/b

SCALA: 1:10.000

COMMESSA LOTTO FASE ENTE TIPO DOC. OPERA/DISCIPLINA PROGR. REV.

D040 00 R 22 N4 SA340X 010 A

Revis.	Descrizione	Redatto	Data	Verificato	Data	Approvato	Data	Autorizzato Data
A	Emissione esecutiva	S. Brigatti	Dic. 2011	M. Morelli M. Zanin	Dic. 2011	Della Vedova	Dic. 2011	

File: D0400R22N4SA340X010A

Questo progetto è cofinanziato dalla Comunità Europea