

STR-S. Antonio 1-1
1 : 50

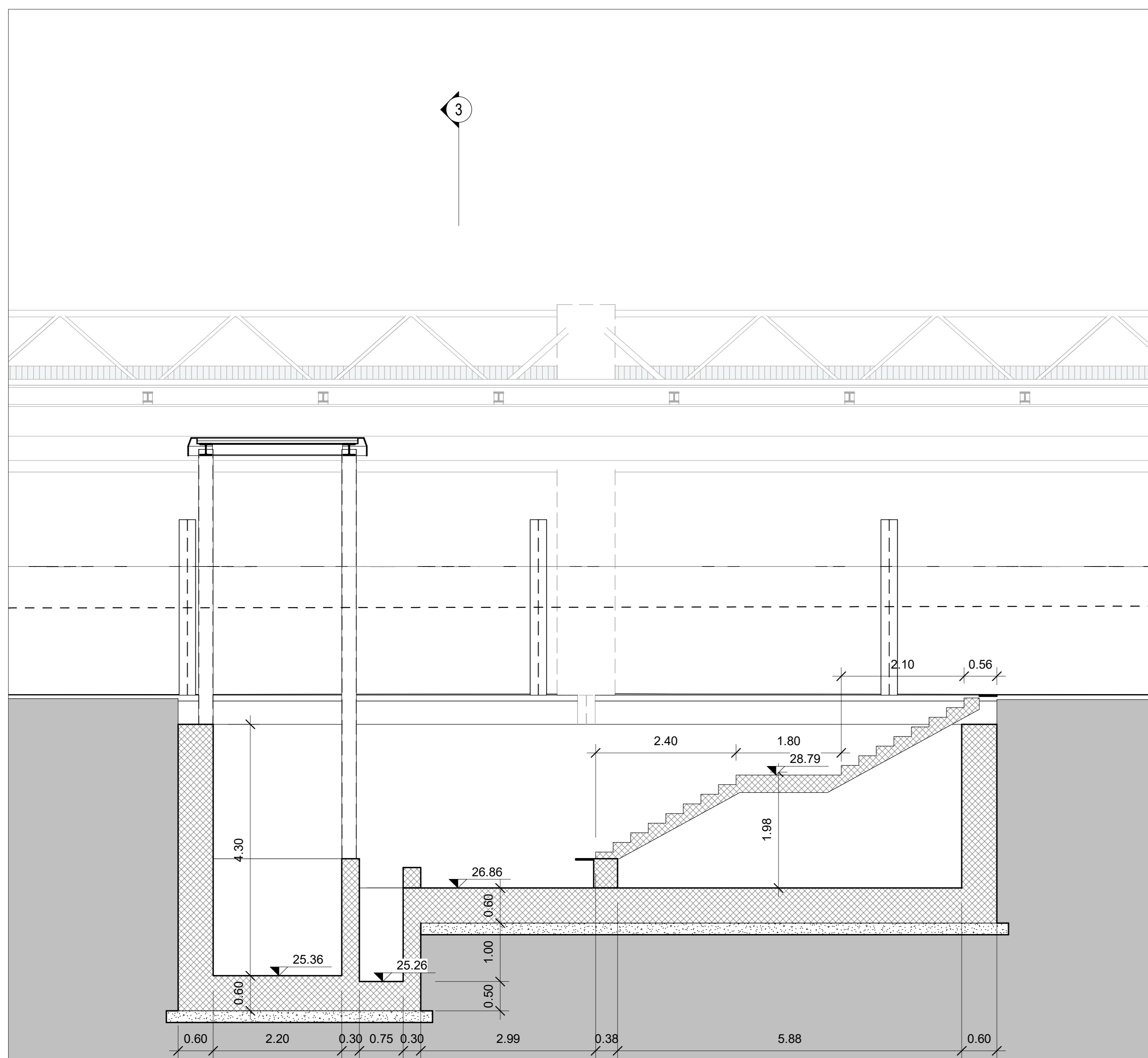

STR-S. Antonio 2-2
1 : 50

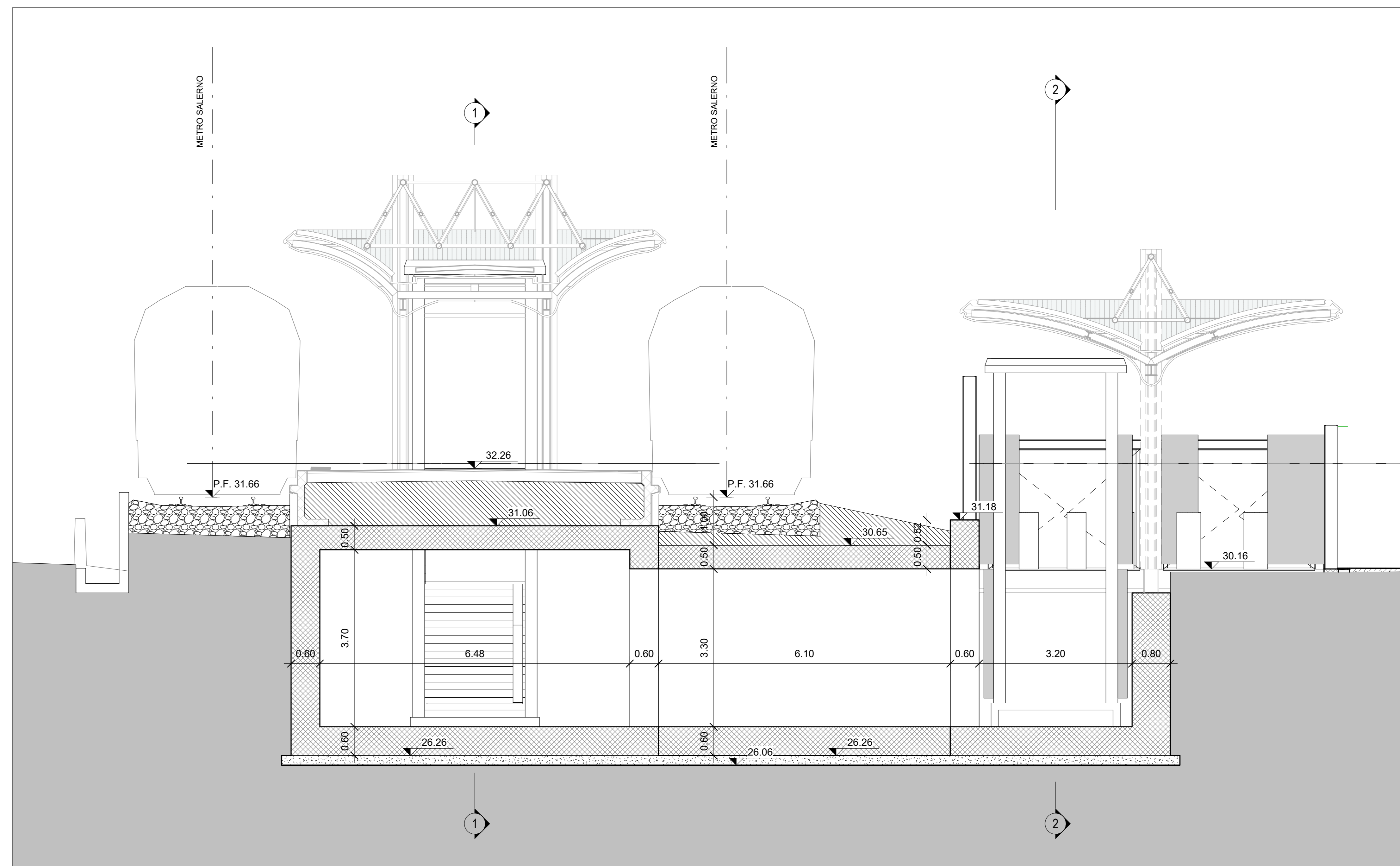

STR-S. Antonio 3-3
1 : 50

Nota:
Per Tabella Materiali e Incidenze fare riferimento all'elaborato: NN1X.0.0.D.78.TT.00.06.0.0.001

COMITENTE:  RFI
 PROGETTAZIONE:  ITALFERR

U.O. INFRASTRUTTURE SUD
PROGETTO DEFINITIVO
LINEA SALERNO - PONTECAGNANO AEROPORTO
COMPLETAMENTO METROPOLITANA DI SALERNO
TRATTA ARECHI - PONTECAGNANO AEROPORTO
 FABBRICATI VIAGGIATORI
 Stazione S. Antonio - Sottopasso
 Carpentaria sezioni

SCALA:
1:50

COMMESSA LOTTO FASE ENTE TIPO DOC. OPERA/DISCIPLINA PROG. REV.
 NN1X 00 D 78 BB FV0400 007 B

| Rev. | Descrizione | Redatto | Data | Verificato | Data | Approvato | Data | Autorizzato Data |
|------|---------------------|---------------|------------|------------|------------|-------------|------------|------------------|
| A | Emissione Esecutiva | F. Di Stefano | 04/03/2020 | G. Scianca | 04/03/2020 | M. Di Carlo | 04/03/2020 | 01/04/2020 |
| B | Emissione Esecutiva | F. Di Stefano | 09/03/2020 | G. Scianca | 09/03/2020 | M. Di Carlo | 09/03/2020 | 08/04/2020 |

NN1X.0.0.D.78.BB.FV.04.0.0.007.B n. Elab. - 673