BARRIERA ANTIRUMORE BA09
PIANTA
Scala 1:200

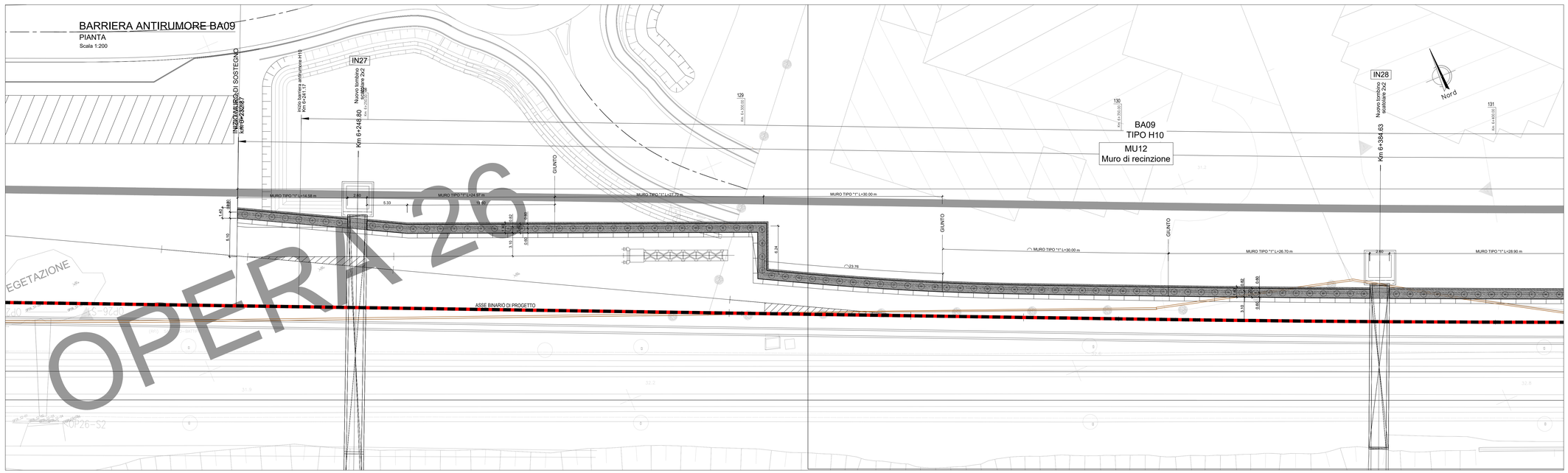

BARRIERA ANTIRUMORE BA09
PROSPETTO
Scala 1:200

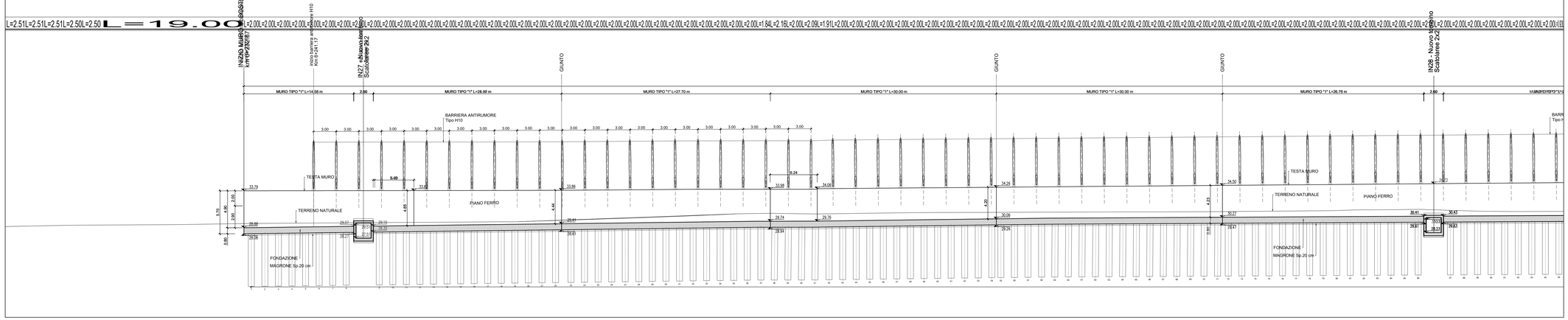

BARRIERA ANTIRUMORE BA09
SEZIONE TRASVERSALE A-A
Scala 1:200

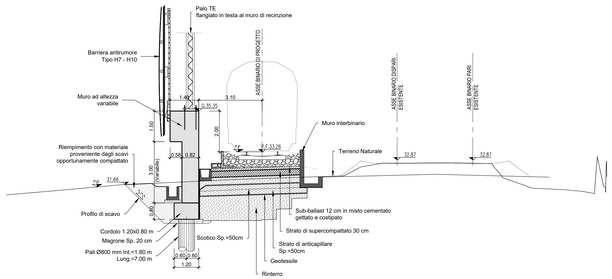

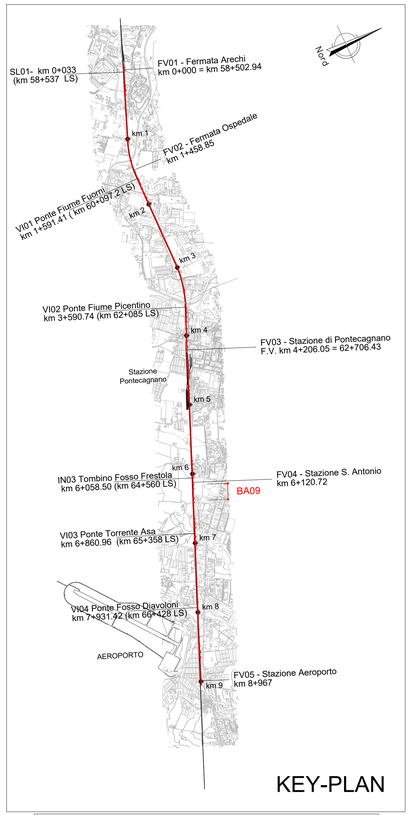

NOTA: Per movimenti terra si rimanda alle sezioni trasversali della linea

NOTA: Nell'eventualità di piccole interferenze si adotterà lo scavalco standard da 4.50 m come da Manuali RFI

NOTA: Le opere presenti lato Linea Storica appartengono al Lotto 01.

Per tabella materiali e incidenza armature vedi elab. NN1X.0.0.D.78.TT.OC.00.0.0.001

COMMITTENTE:

RFI RETE FERROVIARIA ITALIANA
GRUPPO FERROVIE DELLO STATO ITALIANE

PROGETTAZIONE:

ITALFERR
GRUPPO FERROVIE DELLO STATO ITALIANE

U.O. INFRASTRUTTURE SUD

PROGETTO DEFINITIVO

LINEA SALERNO - PONTECAGNANO AEROPORTO
COMPLETAMENTO METROPOLITANA DI SALERNO
TRATTA ARECHI - PONTECAGNANO AEROPORTO

BARRIERE ANTIRUMORE
Lato metro Salerno
BA09 - Carpenteria - Pianta prospetti e sezioni - tav 1 di 2

SCALA: varie

COMMESSA	LOTTO	FASE	ENTE	TIPO DOC.	OPERA/DISCIPLINA	PROGR.	REV.
NN1X	00	D	78	BZ	BA0900	001	C

Rev.	Descrizione	Redatto	Data	Verificato	Data	Approvato	Data	Autorizzato Data
A	Emissione Esecutiva	F.Durastanti	Set-2020	G.Fiorella	Set-2020	M.D'Aviro	Set-2020	D.Tiberti Set-2020
B	Emissione Esecutiva	F.Durastanti	Ott-2020	G.Fiorella	Ott-2020	M.D'Aviro	Ott-2020	Ott-2020
C	Emissione Esecutiva	F.Durastanti	Gen-2021	G.Fiorella	Gen-2021	M.D'Aviro	Gen-2021	ITALFERR Direzione Tecnica Dott. Ing. Domenico Tiberti Ordine degli Ingegneri della Provincia di Roma n. 19839 Firma digitale non riconosciuta

NN1X.0.0.D.78.BZ.BA.09.0.0.001.C — n. Elab.: