## BARRIERA ANTIRUMORE BA11
PIANTA
Scala 1:200

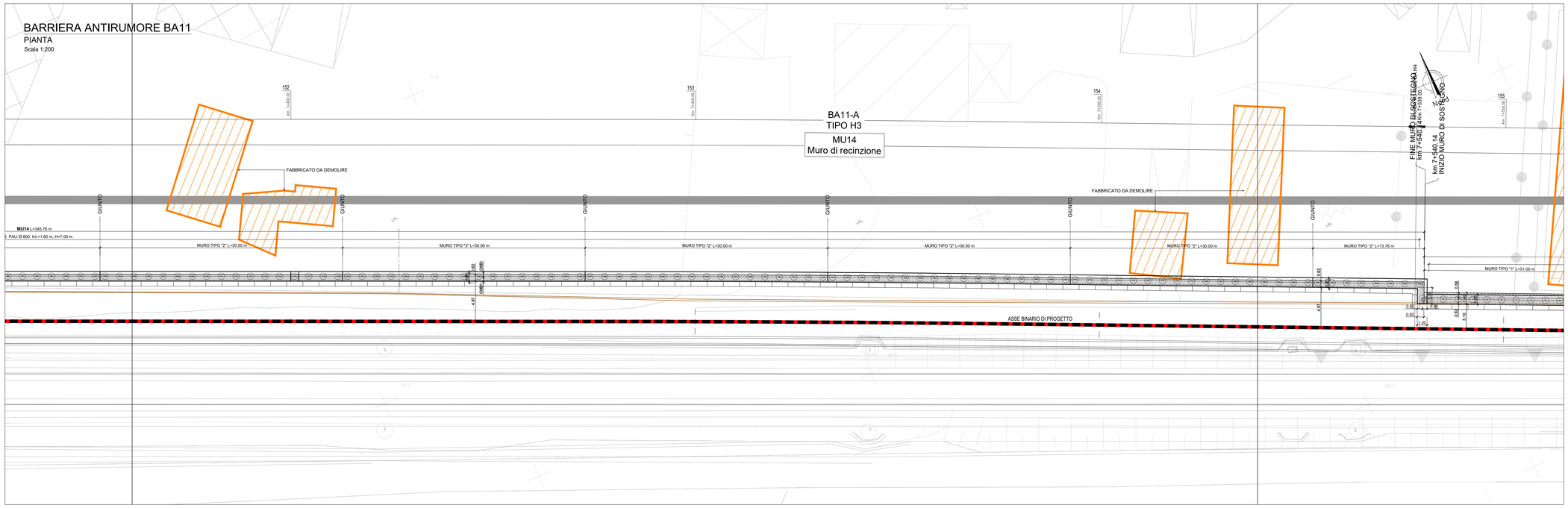


## BARRIERA ANTIRUMORE BA11
PROSPETTO
Scala 1:200

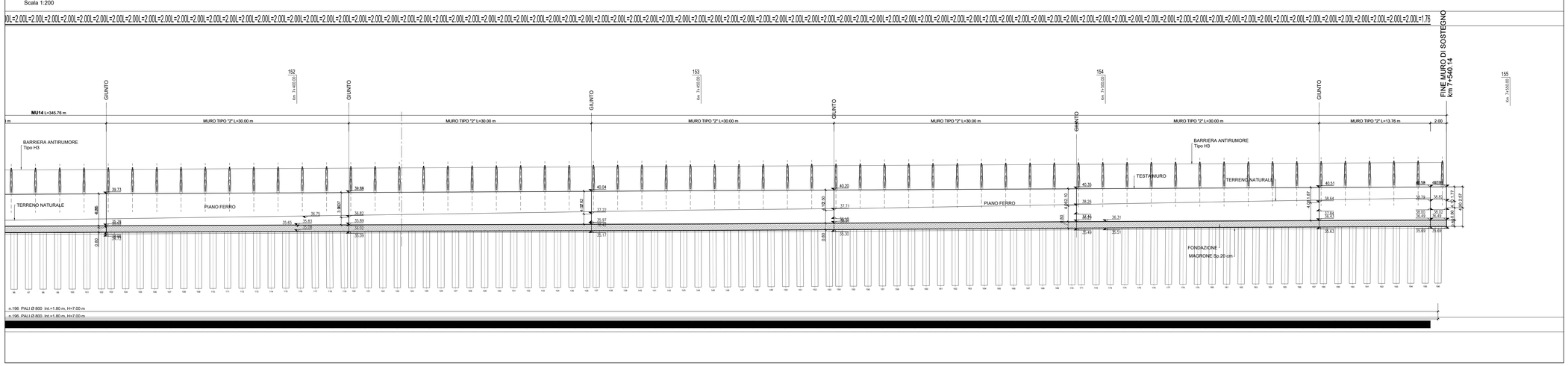


## BARRIERA ANTIRUMORE BA11
SEZIONE TRASVERSALE A-A
Scala 1:200

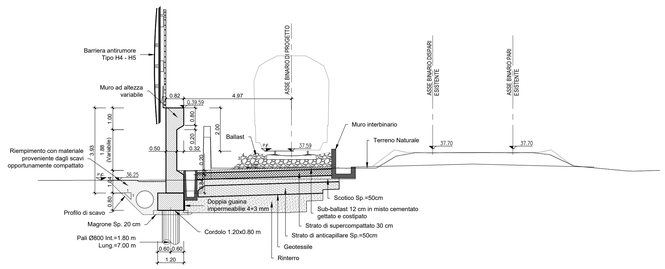


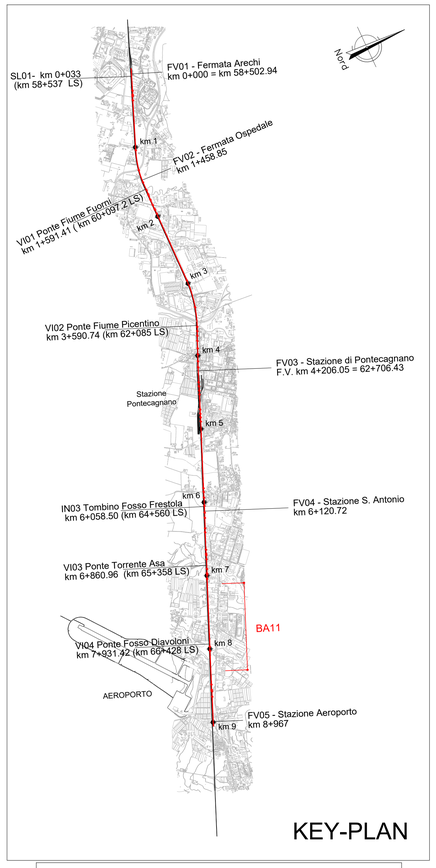


KEY-PLAN

NOTA: Per movimenti terra si rimanda alle sezioni trasversali della linea

NOTA: Nell'eventualità di piccole interferenze si adotterà lo scavalco standard da 4.50 m come da Manuali RFI

NOTA: Le opere presenti lato Linea Storica appartengono al Lotto 01.

Per tabella materiali e incidenza armature vedi elab. NN1X.0.0.D.78.TT.OC.00.0.0.001

COMMITTENTE:

RFI RETE FERROVIARIA ITALIANA
GRUPPO FERROVIE DELLO STATO ITALIANE

PROGETTAZIONE:

ITALFERR
GRUPPO FERROVIE DELLO STATO ITALIANE

**U.O. INFRASTRUTTURE SUD**

**PROGETTO DEFINITIVO**

**LINEA SALERNO - PONTECAGNANO AEROPORTO**
**COMPLETAMENTO METROPOLITANA DI SALERNO**
**TRATTA ARECHI - PONTECAGNANO AEROPORTO**

BARRIERE ANTIRUMORE
Lato metro Salerno
BA11 - Carpenteria - Pianta prospetti e sezioni - tav 2 di 8

SCALA: varie

| COMMESSA | LOTTO | FASE | ENTE | TIPO DOC. | OPERA/DISCIPLINA | PROGR. | REV. |
|---|---|---|---|---|---|---|---|
| NN1X | 00 | D | 78 | BZ | BA1100 | 002 | C |

| Rev. | Descrizione | Redatto | Data | Verificato | Data | Approvato | Data | Autorizzato Data |
|---|---|---|---|---|---|---|---|---|
| A | Emissione Esecutiva | F.Durastanti | Set-2020 | G.Ficorella | Set-2020 | M.D'Avino | Set-2020 | D.Tiberti Gen-2021 |
| B | Emissione Esecutiva | F.Durastanti | Ott-2020 | G.Ficorella | Ott-2020 | M.D'Avino | Ott-2020 | |
| C | Emissione Esecutiva | F.Durastanti | Gen-2021 | G.Ficorella | Gen-2021 | M.D'Avino | Gen-2021 | |

ITALFERR S.p.A. Direzione Tecnica Dott. Ing. Domenico Tiberti Ordine degli Ingegneri Prov. di Napoli n. 13029

NN1X.0.0.D.78.BZ.BA.11.0.0.002.C

n. Elab.: