

BARRIERA ANTIRUMORE BA12

PIANTA
Scala 1:200

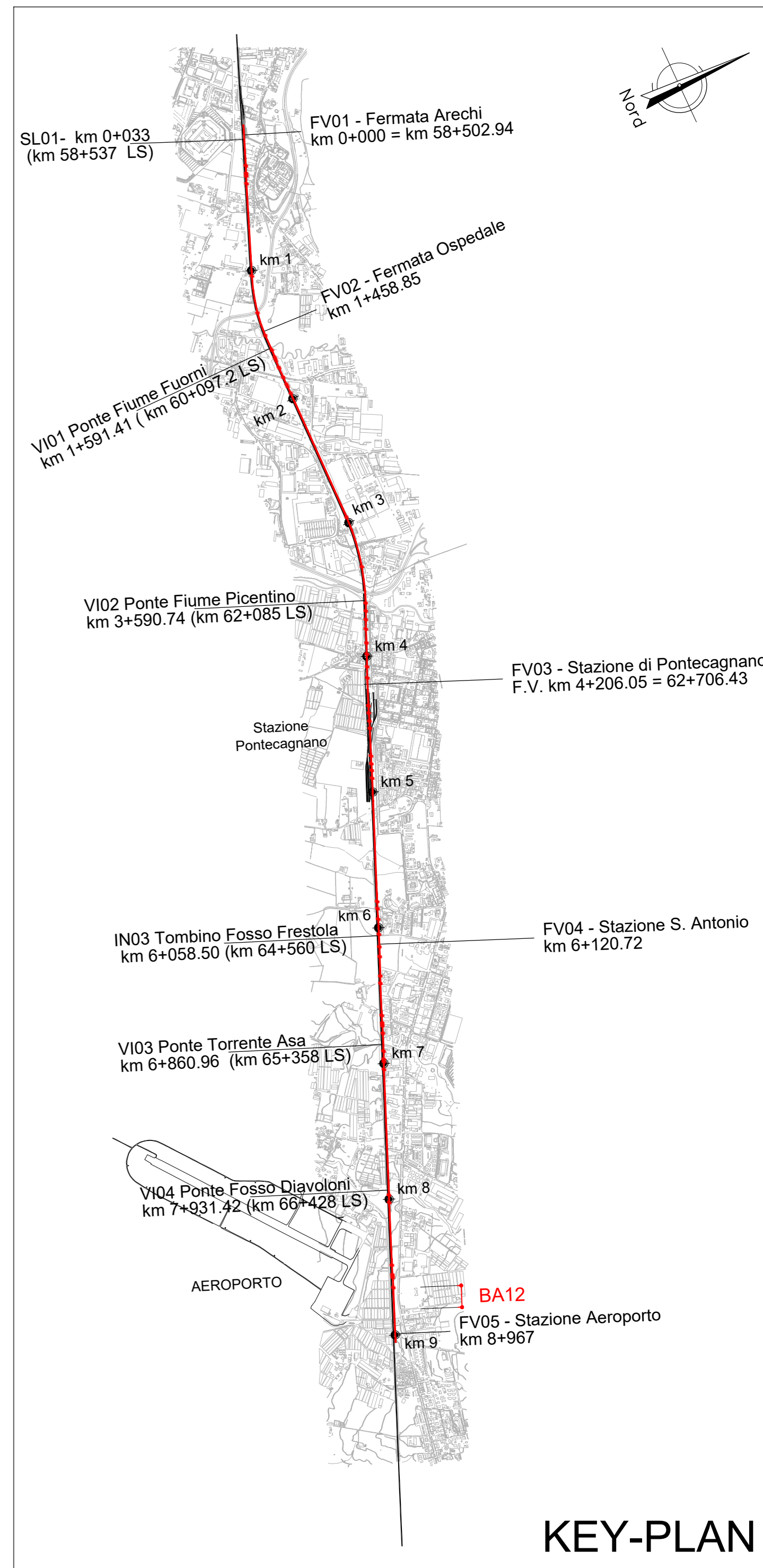
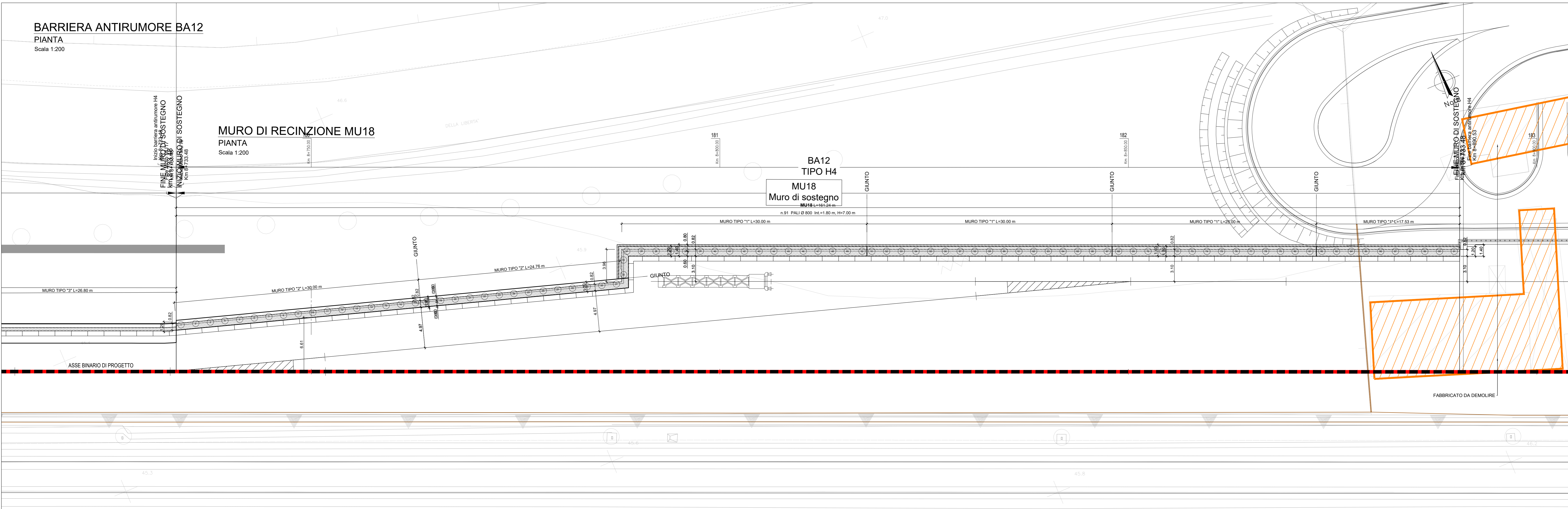

KEY-PLAN

NOTA: Per movimenti terra si rimanda alle sezioni trasversali della linea

NOTA: Nell'eventualità di piccole interferenze si adotterà lo scavalco standard da 4.50 m come da Manuali RFI

NOTA: Le opere presenti lato Linea Storica appartengono al Lotto 01.

Per tabella materiali e incidenza armature vedi elab. NN1X.0.0.D.78.TT.OC.00.0.0.001

BARRIERA ANTIRUMORE BA12

PROSPETTO
Scala 1:200

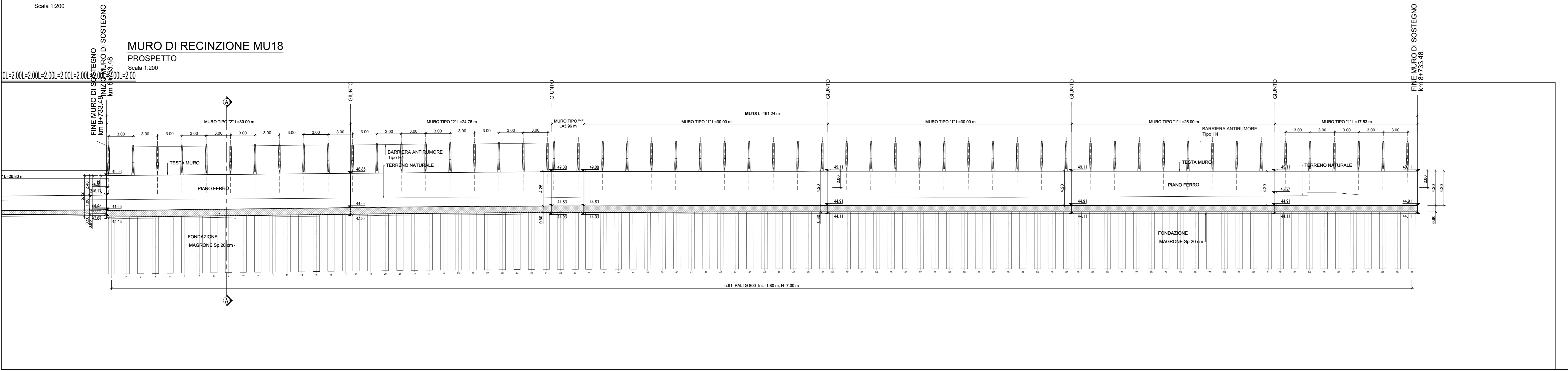

BARRIERA ANTIRUMORE BA12

SEZIONE TRASVERSALE A-A
Scala 1:200

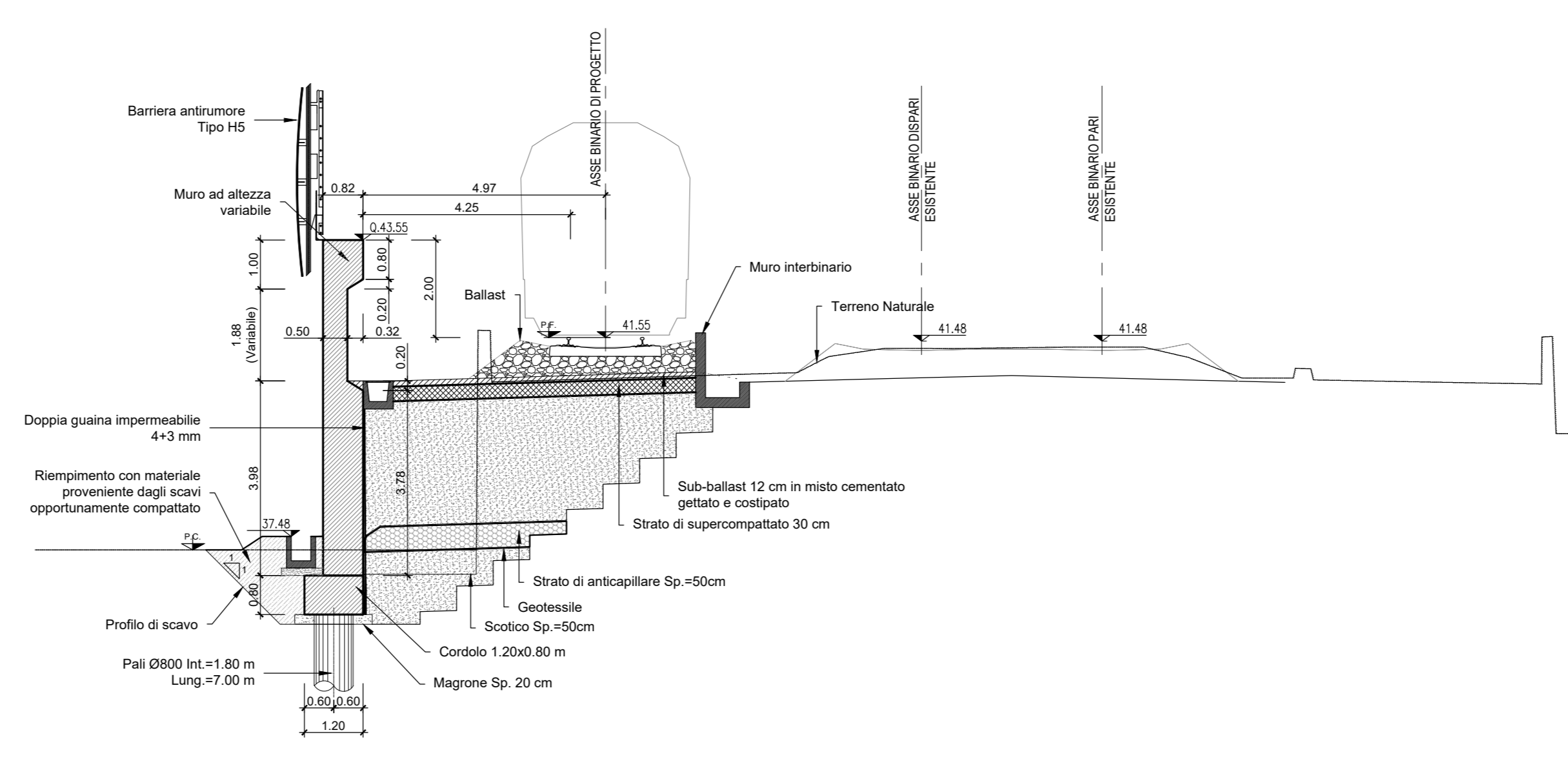

COMMITTENTE:
RFI
RETE FERROVIARIA ITALIANA
GRUPPO FERROVIE DELLO STATO ITALIANE

PROGETTAZIONE:
ITALFERR
GRUPPO FERROVIE DELLO STATO ITALIANE

U.O. INFRASTRUTTURE SUD

PROGETTO DEFINITIVO

LINEA SALERNO - PONTECAGNANO AEROPORTO
COMPLETAMENTO METROPOLITANA DI SALERNO
TRATTA ARECHI - PONTECAGNANO AEROPORTO
BARRIERE ANTIRUMORE
Lato metro Salerno
BA12 - Carpenteria - Pianta prospetti e sezioni

SCALA:
varie

| COMMESSA | LOTTO | FASE | ENTE | TIPO DOC. | OPERA/DISCIPLINA | PROGR. | REV. |
|----------|-------|------|------|-----------|------------------|--------|------|
| NN1X | 00 | D | 78 | BZ | BA1200 | 001 | C |

| Rev. | Descrizione | Redatto | Data | Verificato | Data | Approvato | Data | Autorizzato Data |
|------|---------------------|------------|----------|-------------|----------|-------------|----------|------------------|
| A | Emissione Esecutivo | F. Duranti | Set-2020 | G. Fionella | Set-2020 | M. Di Biase | Set-2020 | 01/10/2021 |
| B | Emissione Esecutivo | F. Duranti | Set-2020 | G. Fionella | Set-2020 | M. Di Biase | Set-2020 | 01/10/2021 |
| C | Emissione Esecutivo | F. Duranti | Gen-2021 | G. Fionella | Gen-2021 | M. Di Biase | Gen-2021 | 01/10/2021 |

nn. Elab.:
n. Elab.: _____