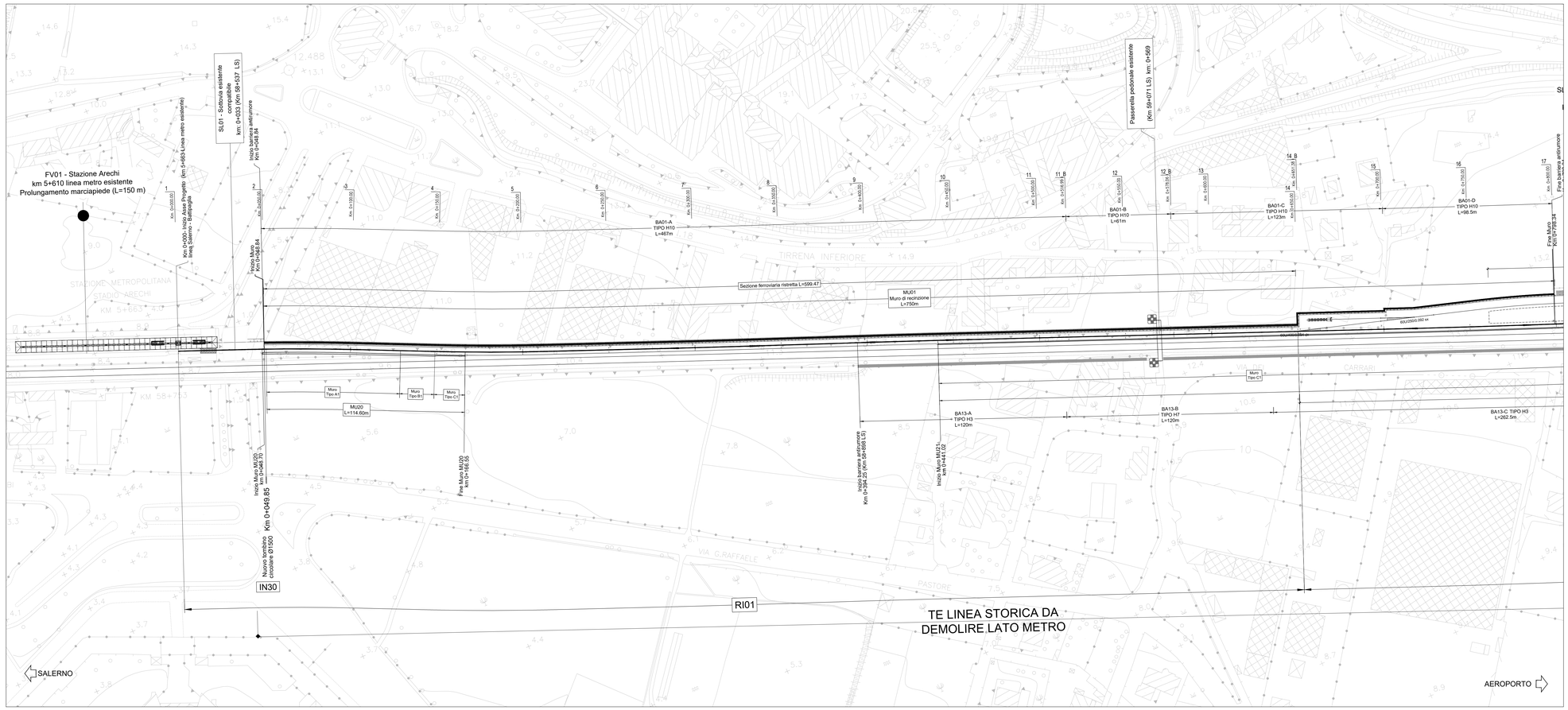

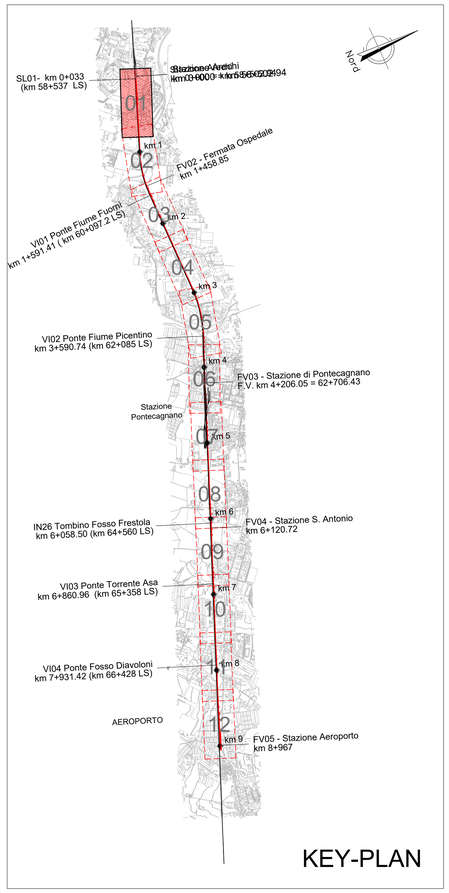

COMMITTENTE:

RFI RETE FERROVIARIA ITALIANA
GRUPPO FERROVIE DELLO STATO ITALIANE

PROGETTAZIONE:

ITALFERR
GRUPPO FERROVIE DELLO STATO ITALIANE

U.O. INFRASTRUTTURE SUD

PROGETTO DEFINITIVO

LINEA SALERNO - PONTECAGNANO AEROPORTO
COMPLETAMENTO METROPOLITANA DI SALERNO
TRATTA ARECHI - PONTECAGNANO AEROPORTO

BARRIERE ANTIRUMORE

Lato metro Salerno

Planimetria interventi antirumore Tav. 1

SCALA: 1:1000

COMMESSA	LOTTO	FASE	ENTE	TIPO DOC.	OPERA/DISCIPLINA	PROGR.	REV.
NN1X	00	D	78	P7	BA0000	001	B

Rev.	Descrizione	Redatto	Data	Verificato	Data	Approvato	Data	Autorizzato Data
A	Emissione Esecutiva	F.Durastanti	Ott-2020	G.Fiorirella	Ott-2020	M.D'Avino	Ott-2020	D.Tiberti
B	Emissione Esecutiva	F.Durastanti	Gen-2021	G.Fiorirella	Gen-2021	M.D'Avino	Gen-2021	Gen-2021 ITALFERR S.p.A. Dott. Ing. Domenico Tiberti Ordine degli Ingegneri di Roma n. 18991

NN1X.0.0.D.78.P7.BA.00.0.0.001.B

n. Elab.: