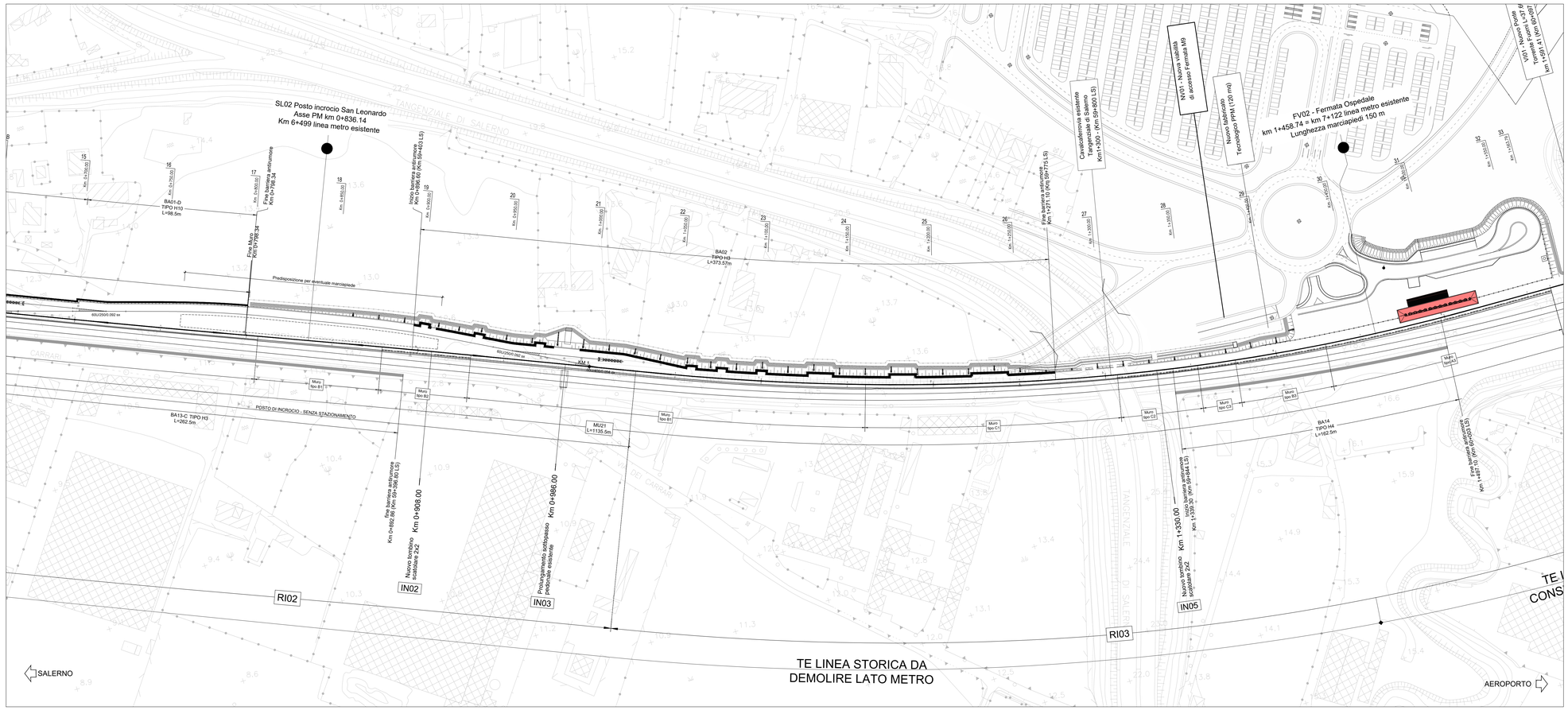


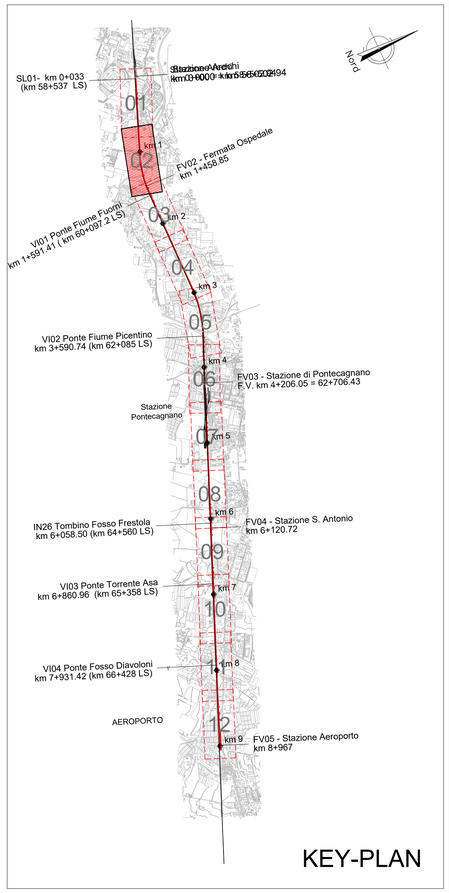


COMMITTENTE:

RFI RETE FERROVIARIA ITALIANA
GRUPPO FERROVIE DELLO STATO ITALIANE

PROGETTAZIONE:

ITALFERR
GRUPPO FERROVIE DELLO STATO ITALIANE

**U.O. INFRASTRUTTURE SUD**

**PROGETTO DEFINITIVO**

**LINEA SALERNO - PONTECAGNANO AEROPORTO**
**COMPLETAMENTO METROPOLITANA DI SALERNO**
**TRATTA ARECHI - PONTECAGNANO AEROPORTO**

BARRIERE ANTIRUMORE

Lato metro Salerno

Planimetria interventi antirumore Tav. 2

SCALA: 1:1000

| COMMESSA | LOTTO | FASE | ENTE | TIPO DOC. | OPERA/DISCIPLINA | PROGR. | REV. |
|---|---|---|---|---|---|---|---|
| NN1X | 00 | D | 78 | P7 | BA0000 | 002 | B |

| Rev. | Descrizione | Redatto | Data | Verificato | Data | Approvato | Data | Autorizzato Data |
|---|---|---|---|---|---|---|---|---|
| A | Emissione Esecutiva | F.Durastanti | Ott-2020 | G.Fiorpela | Ott-2020 | M.D'Avino | Ott-2020 | D.Tiberti Gen-2021 |
| B | Emissione Esecutiva | F.Durastanti | Gen-2021 | G.Fiorpela | Gen-2021 | M.D'Avino | Gen-2021 | ITALFERR S.p.A. Dott. Ing. Domenico Tiberti Ordine degli Ingegneri Prov. di Napoli n. 13255 |

NN1X.0.0.D.78.P7.BA.00.0.0.002.B

n. Elab.: