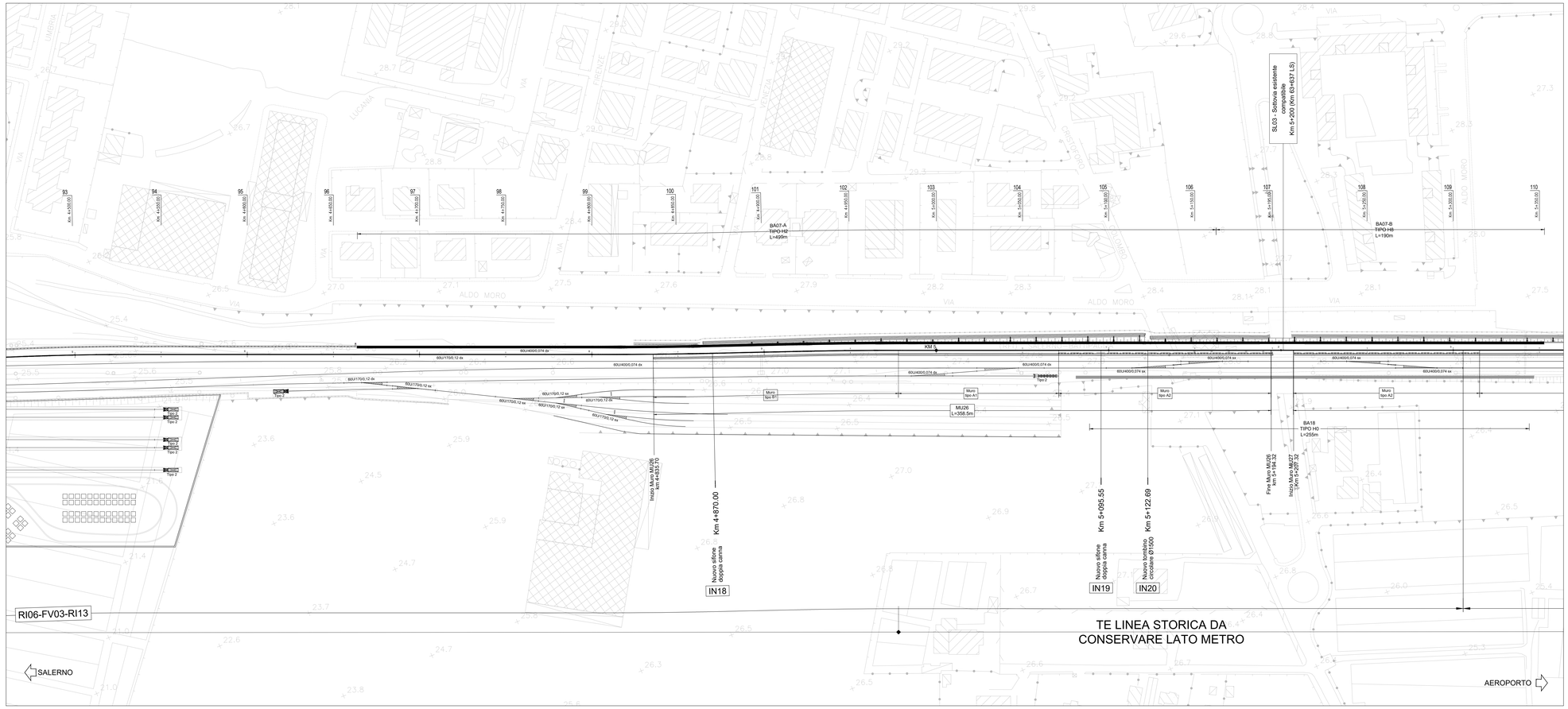

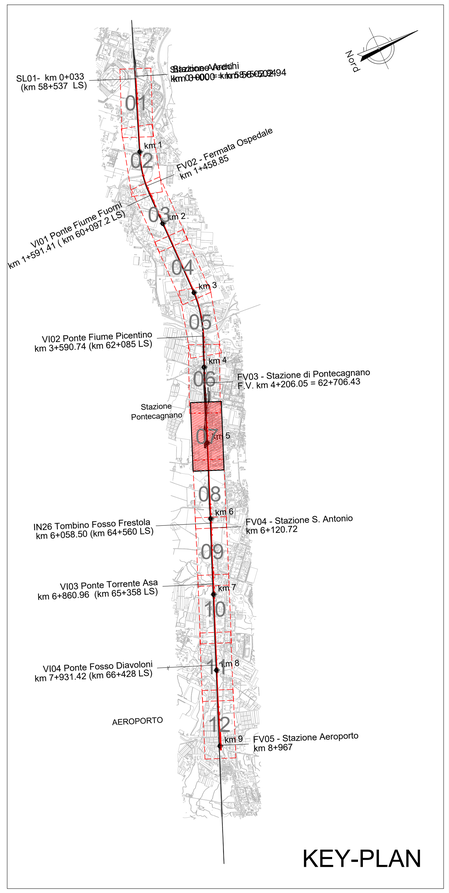

KEY-PLAN

COMMITTENTE:

RFI RETE FERROVIARIA ITALIANA
GRUPPO FERROVIE DELLO STATO ITALIANE

PROGETTAZIONE:

ITALFERR
GRUPPO FERROVIE DELLO STATO ITALIANE

U.O. INFRASTRUTTURE SUD

PROGETTO DEFINITIVO

LINEA SALERNO - PONTECAGNANO AEROPORTO
COMPLETAMENTO METROPOLITANA DI SALERNO
TRATTA ARECHI - PONTECAGNANO AEROPORTO

BARRIERE ANTIRUMORE

Lato metro Salerno

Planimetria interventi antirumore Tav. 7

SCALA: 1:1000

COMMESSA	LOTTO	FASE	ENTE	TIPO DOC.	OPERA/DISCIPLINA	PROGR.	REV.
NN1X	00	D	78	P7	BA0000	007	B

Rev.	Descrizione	Redatto	Data	Verificato	Data	Approvato	Data	Autorizzato Data
A	Emissione Esecutiva	F.Durastanti	Ott-2020	G.Fiorella	Ott-2020	M.D'Aveno	Ott-2020	D.Tiberti Gen-2021
B	Emissione Esecutiva	F.Durastanti	Gen-2021	G.Fiorella	Gen-2021	M.D'Aveno	Gen-2021	

ITALFERR S.p.A. Direzione Tecnica Dott. Ing. Domenico Tiberti Ordine degli Ingegneri della Provincia di Roma n. 19833

NN1X.0.0.D.78.P7.BA.00.0.0.007.B

n. Elab.: