

VERTICI ALTIMETRICI

VI 101	VI 102	VI 103	VI 104	VI 105	VI 106	VI 107	VI 108	VI 109	VI 110
15081.770	14532.793	14718.800	14604.330	14502.271	14390.290	14278.310	14166.330	14054.350	13942.370
21.045	21.045	21.045	21.045	21.045	21.045	21.045	21.045	21.045	21.045
0.0000	0.0000	0.0000	0.0000	0.0000	0.0000	0.0000	0.0000	0.0000	0.0000
0.0000	0.0000	0.0000	0.0000	0.0000	0.0000	0.0000	0.0000	0.0000	0.0000
0.0000	0.0000	0.0000	0.0000	0.0000	0.0000	0.0000	0.0000	0.0000	0.0000
0.0000	0.0000	0.0000	0.0000	0.0000	0.0000	0.0000	0.0000	0.0000	0.0000
0.0000	0.0000	0.0000	0.0000	0.0000	0.0000	0.0000	0.0000	0.0000	0.0000
0.0000	0.0000	0.0000	0.0000	0.0000	0.0000	0.0000	0.0000	0.0000	0.0000
0.0000	0.0000	0.0000	0.0000	0.0000	0.0000	0.0000	0.0000	0.0000	0.0000

VERTICI PLANIMETRICI

486735.541	486922.170	486956.332	487030.177	487365.540
4899232.212	4899232.212	4899232.212	4899232.212	4899232.212
25.000	25.000	25.000	25.000	25.000
0.99473	0.99473	0.99473	0.99473	0.99473
0.0000	0.0000	0.0000	0.0000	0.0000
0.0000	0.0000	0.0000	0.0000	0.0000
0.0000	0.0000	0.0000	0.0000	0.0000
0.0000	0.0000	0.0000	0.0000	0.0000
0.0000	0.0000	0.0000	0.0000	0.0000
0.0000	0.0000	0.0000	0.0000	0.0000
0.0000	0.0000	0.0000	0.0000	0.0000

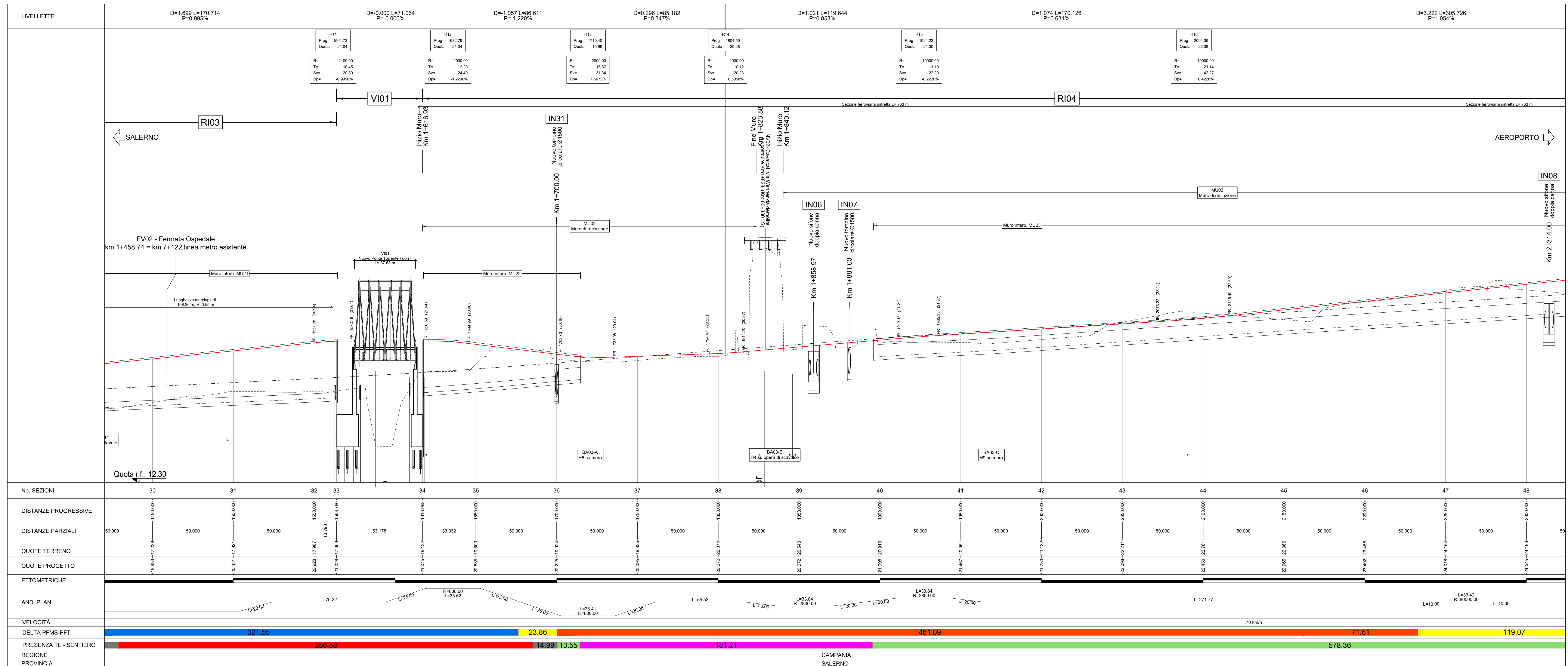
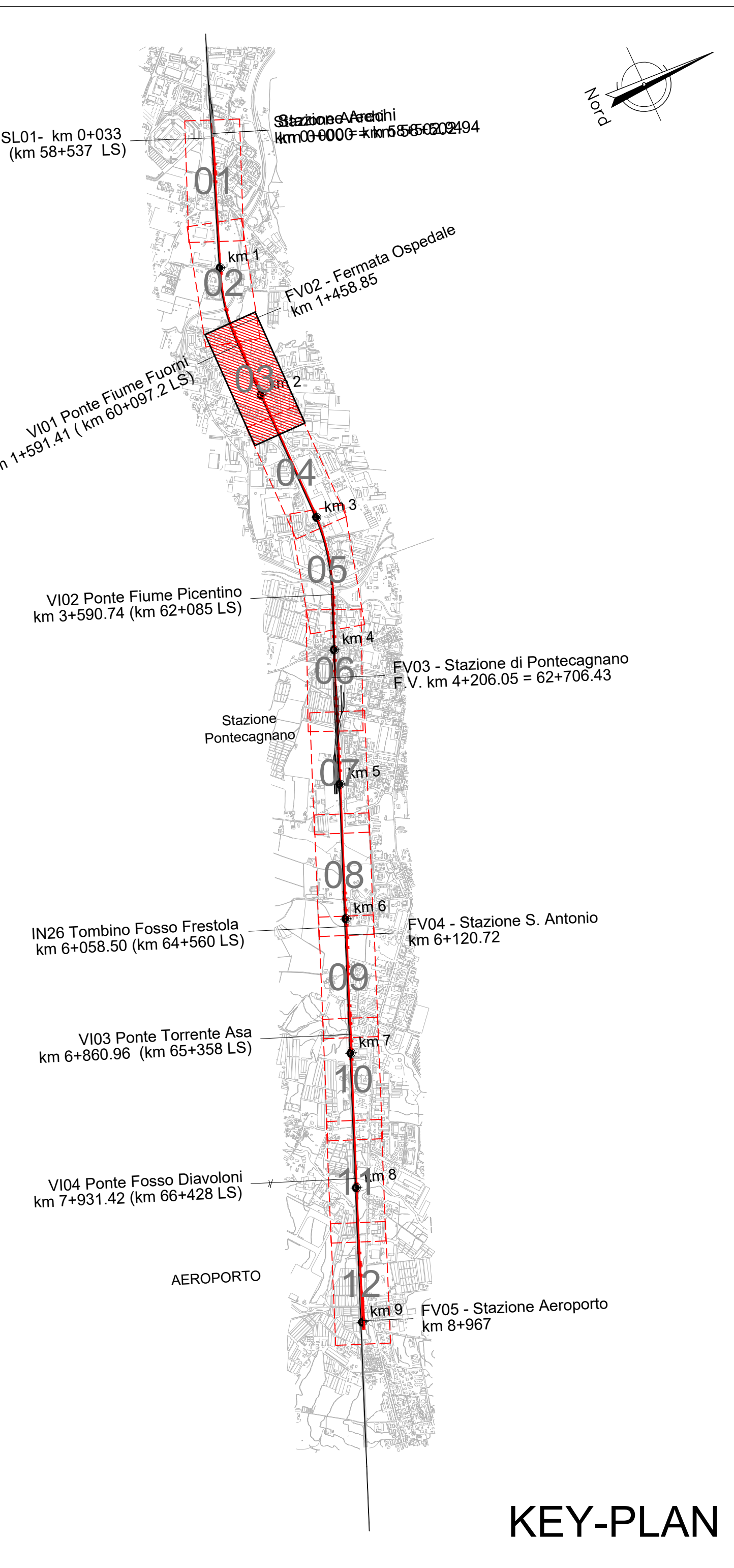
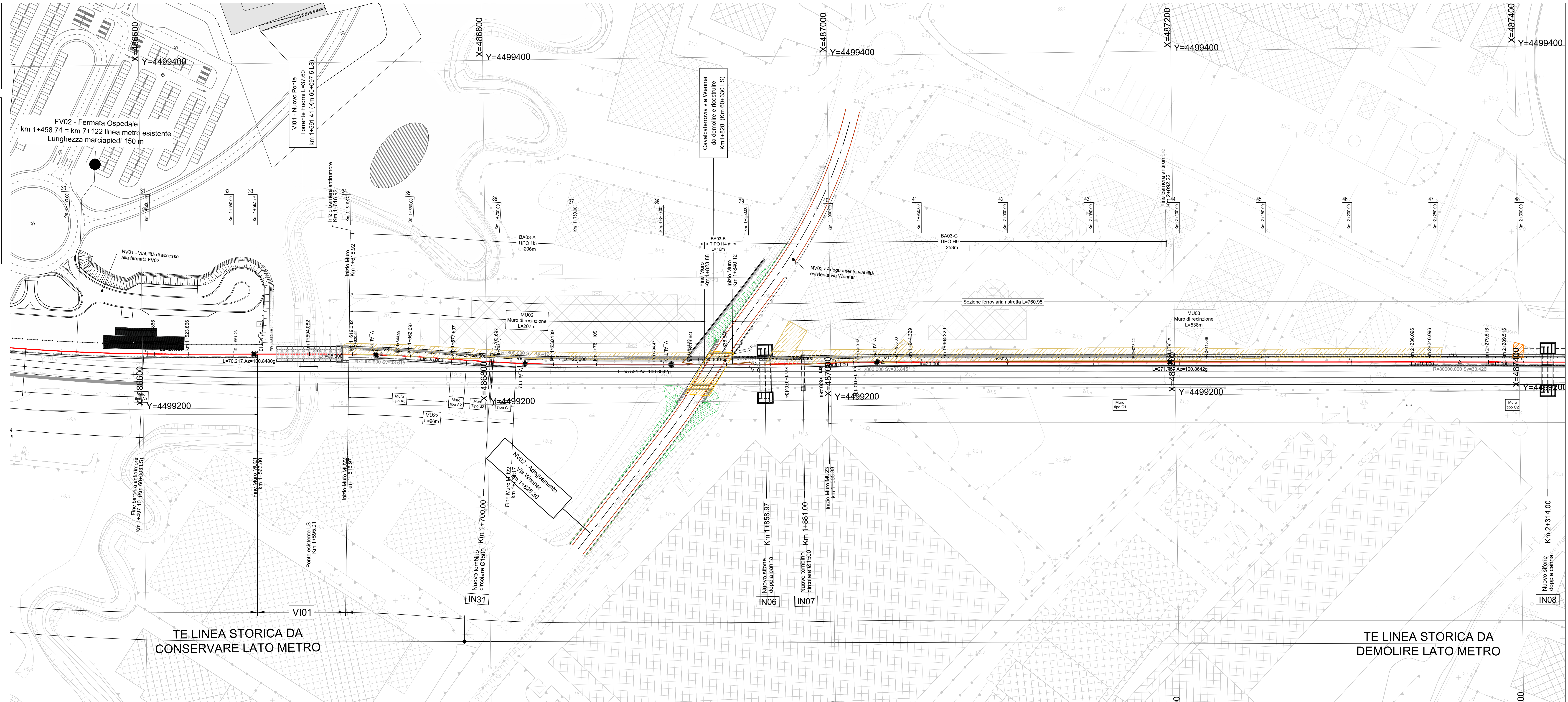

LEGENDA

Categorie basate su distanza planimetrica tra l'asse della linea Metro Salerno e quello della linea storica (PRESENZA TE - SENTIERO)

- CATEGORIA A (0-100m): Rosso
- CATEGORIA B (100-200m): Giallo
- CATEGORIA C (200-300m): Verde
- CATEGORIA D (300-400m): Blu
- CATEGORIA E (400-500m): Viola
- CATEGORIA F (500-600m): Ciano
- CATEGORIA G (600-700m): Magenta
- CATEGORIA H (700-800m): Nero

Categorie basate su dati altimetrici tra l'asse della linea Metro Salerno e quello della linea storica (PRESENZA TE - SENTIERO)

- CATEGORIA 1 (0-10m): Rosso
- CATEGORIA 2 (10-20m): Giallo
- CATEGORIA 3 (20-30m): Verde
- CATEGORIA 4 (30-40m): Blu
- CATEGORIA 5 (40-50m): Viola
- CATEGORIA 6 (50-60m): Ciano
- CATEGORIA 7 (60-70m): Magenta
- CATEGORIA 8 (70-80m): Nero

Per dettagli sulla sezione tipo delle categorie vedere l'elaborato "Muri di interbando - Stazioni tipo e particolari costruttivi" NN19.0.0.78.PF.00.0.003.C

Legenda demolizioni

- ASSE DI PROGETTO
- OPERE DA DEMOLIRE
- BINARI DA DEMOLIRE
- EDIFICI DA DEMOLIRE
- PAVIMENTAZIONE DA DEMOLIRE
- MURI ESISTENTI DA DEMOLIRE

NOTA: le opere lato linea storica fanno parte del Lotto 01

COMMITTENTE: **RFI** RETE FERROVIARIA ITALIANA GRUPPO FERROVIE DELLO STATO ITALIANE

PROGETTAZIONE: **ITALFERR** GRUPPO FERROVIE DELLO STATO ITALIANE

U.O. INFRASTRUTTURE SUD

PROGETTO DEFINITIVO

LINEA SALERNO - PONTECAGNANO AEROPORTO
COMPLETAMENTO METROPOLITANA DI SALERNO
TRATTA ARECHI - PONTECAGNANO AEROPORTO

INFRASTRUTTURA
 Elaborati Generali
 Planoprofilo generale di progetto - Tav. 3

SCALA: 1:1000

COMMESSA LOTTO FASE ENTE TIPO DOC. OPERA/DISCIPLINA PROGR. REV.

Rev.	Descrizione	Redatto	Data	Verificato	Data	Approvato	Data	Autore	Data
A	Emissione Esecutiva	F. Donatelli	04/03/20	G. Marone	04/03/20	04/03/20	04/03/20	04/03/20	04/03/20
B	Emissione Esecutiva	F. Donatelli	04/03/20	G. Marone	04/03/20	04/03/20	04/03/20	04/03/20	04/03/20
C	Emissione Esecutiva	F. Donatelli	04/03/20	G. Marone	04/03/20	04/03/20	04/03/20	04/03/20	04/03/20

NN19.0.0.78.PF.00.0.003.C