

VERTICI ALTIMETRICI

| | | | |
|----|-----------|----|-----------|
| VI | 74903.37 | VI | 82302.277 |
| PI | 40.420 | PI | 42.420 |
| RI | 0.0000 | RI | 0.0000 |
| RA | 0.0000 | RA | 0.0000 |
| RI | 10000.000 | RI | 10000.000 |
| RI | 15.000 | RI | 15.000 |
| RI | 74915.150 | RI | 82315.150 |
| RI | 74915.150 | RI | 82315.150 |

VERTICI PLANIMETRICI

| | | | | | | | |
|----|------------|----|------------|----|------------|----|------------|
| V1 | 49230.190 | V2 | 49241.200 | V3 | 49252.641 | V4 | 49278.800 |
| AV | 449735.316 | AV | 449750.393 | AV | 449765.342 | AV | 449774.210 |
| V1 | 10.000 | V2 | 10.000 | V3 | 10.000 | V4 | 20.000 |
| AV | 0.0750 | AV | 0.0900 | AV | 0.0900 | AV | 0.0210 |
| AV | 0.061 | AV | 0.061 | AV | 0.061 | AV | 0.061 |
| V1 | 10000.000 | V2 | 10000.000 | V3 | 10000.000 | V4 | 10000.000 |
| AV | 10.000 | AV | 10.000 | AV | 10.000 | AV | 20.000 |
| AV | 0.0750 | AV | 0.0900 | AV | 0.0900 | AV | 0.0210 |
| AV | 0.061 | AV | 0.061 | AV | 0.061 | AV | 0.061 |

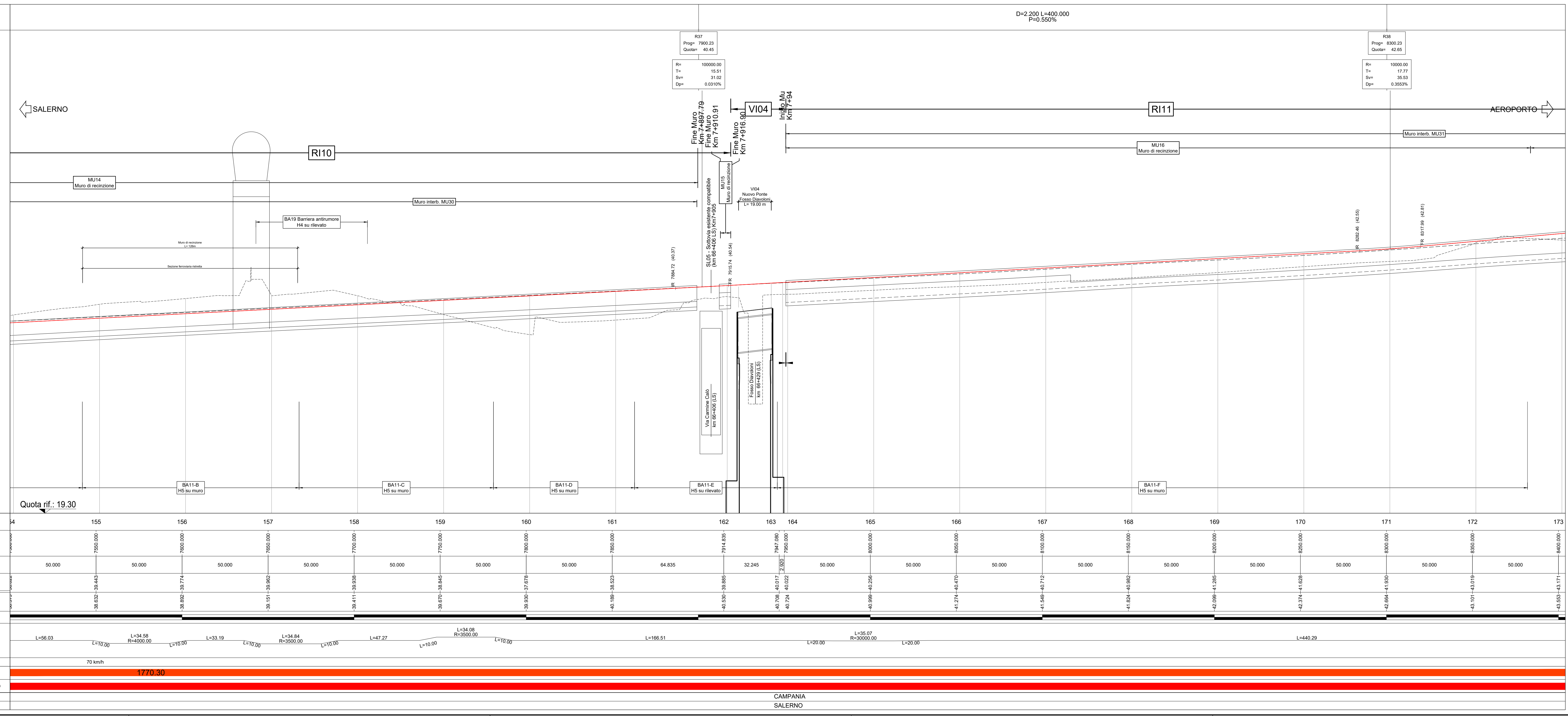
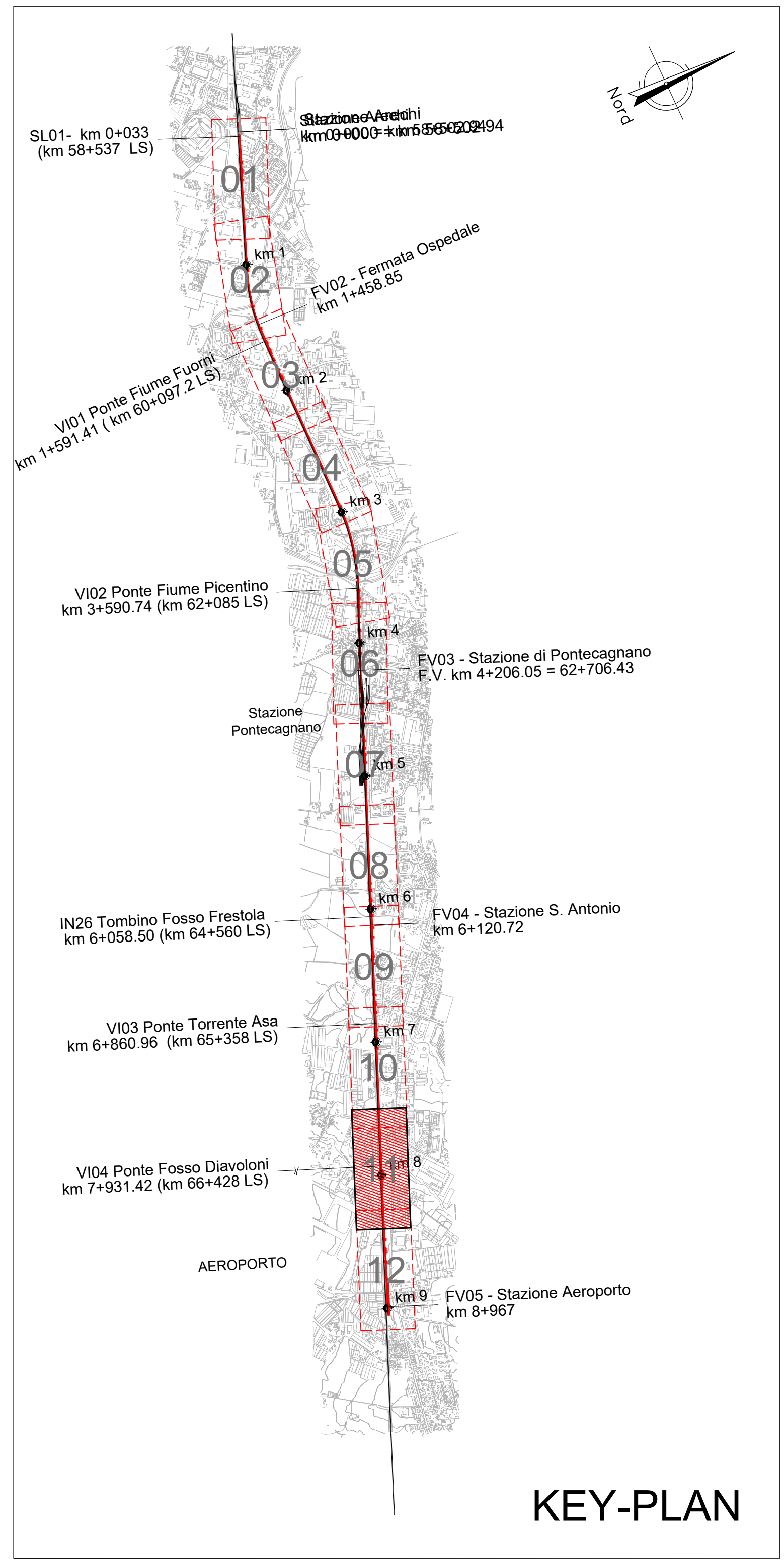
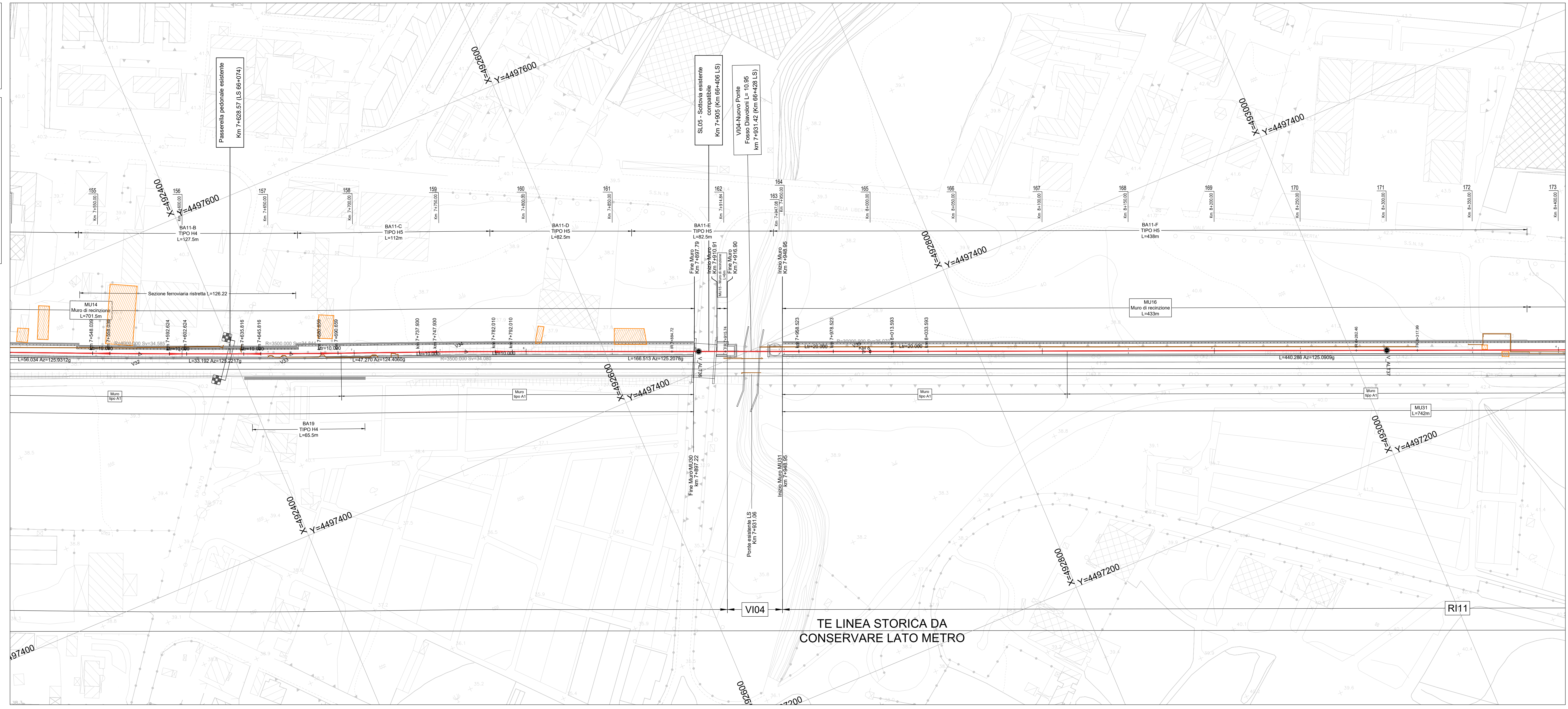

LIVELLETTE

| | | | | | | | | | | | | | | | | | | | | | | | |
|--------|---------|---------|---------|---------|---------|---------|---------|---------|---------|---------|---------|---------|---------|---------|---------|---------|---------|---------|---------|---------|---------|----------|-------|
| Progr. | 7900.00 | 8000.00 | 8100.00 | 8200.00 | 8300.00 | 8400.00 | 8500.00 | 8600.00 | 8700.00 | 8800.00 | 8900.00 | 9000.00 | 9100.00 | 9200.00 | 9300.00 | 9400.00 | 9500.00 | 9600.00 | 9700.00 | 9800.00 | 9900.00 | 10000.00 | |
| Quota | 40.48 | 42.88 | 45.28 | 47.68 | 50.08 | 52.48 | 54.88 | 57.28 | 59.68 | 62.08 | 64.48 | 66.88 | 69.28 | 71.68 | 74.08 | 76.48 | 78.88 | 81.28 | 83.68 | 86.08 | 88.48 | 90.88 | 93.28 |

LEGENDA

Categorie basate su distanza planimetrica tra l'asse della linea Metro Salerno e quello della linea storica (PRESENZA TE - SENTIERO)

| | |
|--------------------------|---------------------------|
| CATEGORIA A (L=0-100m) | CATEGORIA L (L=100-200m) |
| CATEGORIA B (L=100-200m) | CATEGORIA M (L=200-300m) |
| CATEGORIA C (L=200-300m) | CATEGORIA N (L=300-400m) |
| CATEGORIA D (L=400-500m) | CATEGORIA O (L=500-600m) |
| CATEGORIA E (L=600-700m) | CATEGORIA P (L=700-800m) |
| CATEGORIA F (L=800-900m) | CATEGORIA Q (L=900-1000m) |

Categorie basate su della altimetrica tra l'asse della linea Metro Salerno e quello della linea storica (DELTA PRESENZA TE - SENTIERO)

| | |
|--------------------------|----------------------------|
| CATEGORIA 1 (L=0-100m) | CATEGORIA 2 (L=100-200m) |
| CATEGORIA 3 (L=200-300m) | CATEGORIA 4 (L=300-400m) |
| CATEGORIA 5 (L=400-500m) | CATEGORIA 6 (L=500-600m) |
| CATEGORIA 7 (L=600-700m) | CATEGORIA 8 (L=700-800m) |
| CATEGORIA 9 (L=800-900m) | CATEGORIA 10 (L=900-1000m) |

Per dettagli sulla sezione tipo delle categorie vedere l'elaborato "Muri di interbando - Stazioni tipo e particolari costruttivi" NN1X.0.0.D.78.F7.IF.00.0.0.011.C

Legenda demolizioni

| | | |
|---------------------|----------------------------|----------------------------|
| ASSE DI PROGETTO | OPERE DA DEMOLIRE | BINARI DA DEMOLIRE |
| EDIFICI DA DEMOLIRE | PAVIMENTAZIONE DA DEMOLIRE | MURI ESISTENTI DA DEMOLIRE |

NOTA: le opere lato linea storica fanno parte del Lotto 01

COMMITTENTE: **RFI** RETE FERROVIARIA ITALIANA GRUPPO FERROVIE DELLO STATO ITALIANE

PROGETTAZIONE: **ITALFERR** GRUPPO FERROVIE DELLO STATO ITALIANE

U.O. INFRASTRUTTURE SUD

PROGETTO DEFINITIVO

LINEA SALERNO - PONTECAGNANO AEROPORTO
COMPLETAMENTO METROPOLITANA DI SALERNO
TRATTA ARECHI - PONTECAGNANO AEROPORTO

INFRASTRUTTURA
 Elaborati Generali
 Planoprofilo generale di progetto - Tav. 11

SCALA: 1:1000

COMMESSA LOTTO FASE ENTE OPERA/DISCIPLINA PROGR. REV.

| | | | | | | | | | |
|------|---------------------|------------|----------|------------|----------|-----------|----------|-------------|----------|
| Rev. | Descrizione | Redatto | Data | Verificato | Data | Approvato | Data | Autorizzato | Data |
| A | Emissione Esecutiva | F. Duranti | 04/03/20 | G. Marini | 04/03/20 | 04/03/20 | 04/03/20 | 04/03/20 | 04/03/20 |
| B | Emissione Esecutiva | F. Duranti | 04/03/20 | G. Marini | 04/03/20 | 04/03/20 | 04/03/20 | 04/03/20 | 04/03/20 |
| C | Emissione Esecutiva | F. Duranti | 04/03/20 | G. Marini | 04/03/20 | 04/03/20 | 04/03/20 | 04/03/20 | 04/03/20 |

NN1X.0.0.D.78.F7.IF.00.0.0.011.C