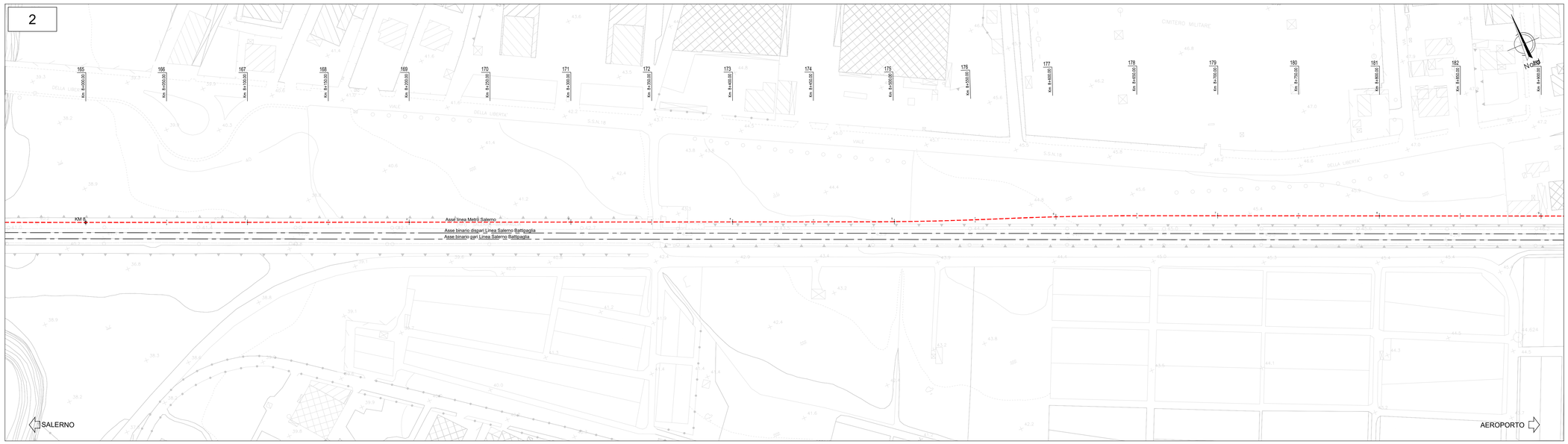

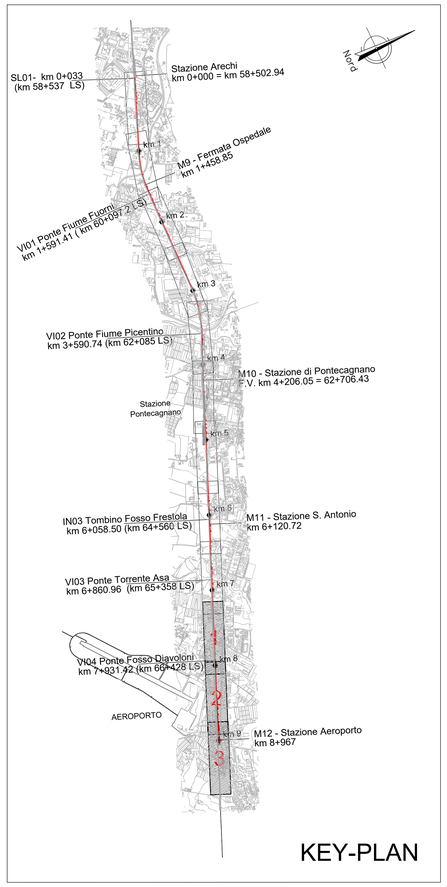

KEY-PLAN

COMMITTENTE:

RFI RETE FERROVIARIA ITALIANA
GRUPPO FERROVIE DELLO STATO ITALIANE

PROGETTAZIONE:

ITALFERR
GRUPPO FERROVIE DELLO STATO ITALIANE

U.O. INFRASTRUTTURE SUD

PROGETTO DEFINITIVO

LINEA SALERNO - PONTECAGNANO AEROPORTO
COMPLETAMENTO METROPOLITANA DI SALERNO
TRATTA ARECHI - PONTECAGNANO AEROPORTO

INFRASTRUTTURA
Infrastruttura Ferroviaria
Planimetria stato di fatto - Tav. 4

SCALA: 1:1000

COMMESSA	LOTTO	FASE	ENTE	TIPO DOC.	OPERA/DISCIPLINA	PROGR.	REV.
NN1X	00	D	78	P7	IF0102	004	A

Rev.	Descrizione	Redatto	Data	Verificato	Data	Approvato	Data	Autorizzato Data
A	Emissione Esecutiva	F.Durastanti	Gen-2021	G.Maurino	Gen-2021	M.D'Aulisio	Gen-2021	D.Tiberti Gen-2021

ITALFERR S.p.A.
Ordine degli Ingegneri Prov. di Napoli n. 10829

NN1X.0.0.D.78.P7.IF.01.0.2.004.A

n. Elab.: