PLANIMETRIA SEGNALETICA E BARRIERA DI SICUREZZA

SCALA 1:500

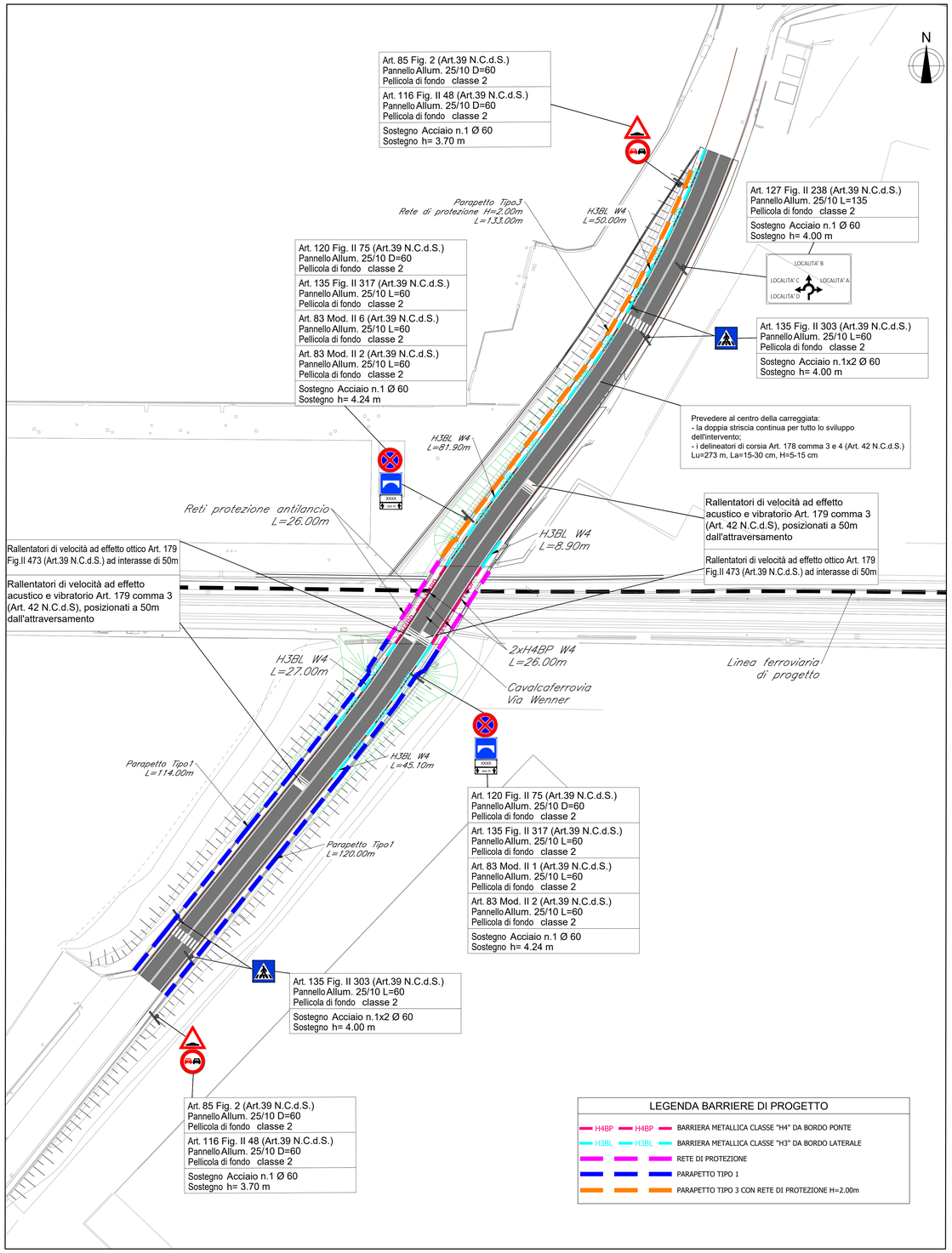

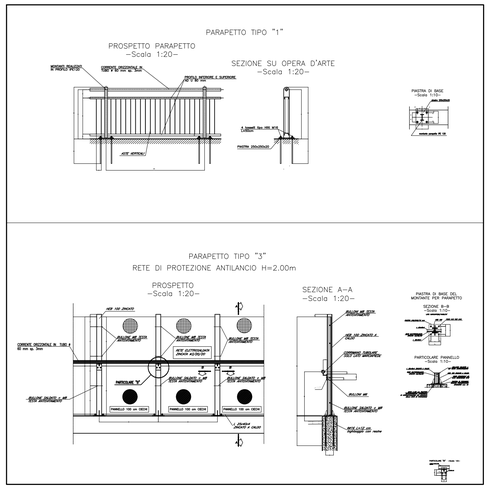

NOTA GENERALE - SEGNALETICA

I segnali previsti sono di dimensione "GRANDE" per strade extraurbane a due o più corsie per senso di marcia e su strade urbane a tre o più corsie per senso di marcia.Per le altre strade i segnali sono previsti "NORMALI" (Art.80, - Dimensioni e formati dei segnali verticali (art. 39 C.s.)).

Le dimensioni dei segnali di preavviso e conferma, nonché di quei segnali per i quali non siano stati fissati specifici dimensionamenti negli articoli relativi alla segnaletica di indicazione, sono determinate dall'altezza delle lettere commisurate alla distanza di leggibilità richiesta in funzione della velocità locale predominante e dal numero delle isorizioni, secondo le norme riguardanti la segnaletica di indicazione (tabelle II.16, II.17, II.18, II.19, II.20, II.21 che fanno parte integrante del presente regolamento) (Art.80 comma 7).

NOTA 1

Sarà cura dell'ente proprietario della strada definire quali siano le componenti di traffico ammesse sulle viabilità di propria competenza in relazione alle esigenze della circolazione o alle caratteristiche strutturali delle strade (d.l. 30 aprile 1992, n.285 - art.6 §4).

NOTA 2

La segnaletica riportata negli elaborati è indicativa e rappresenta un requisito minimo da garantire. L'ente proprietario della strada, cha ha il compito di apporre e manutenere idonea segnaletica atta a garantire la sicurezza e la fluidità della circolazione (d.l. 30 aprile 1992, n.285 - art.14 §1 - art.37 §1), dovrà far propria la segnaletica di cui al presente progetto, verificandola preventivamente ed apportando le integrazioni che dovesse ritenere opportuno.

NOTA 3

Per le dimensioni, i colori e le caratteristiche dei segnali indicati nella tavola si rimanda al D.P.R. del 16.12.1992 n°495 e successive modifiche. Nelle tabelle della segnaletica verticale, sono riportate le dimensioni minime del cartello. Nel presente elaborato non sono compresi i segnali di identificazione strade (statali, provinciali, comunali extraurbane) e progressive distanziometriche Art. 129 (Art. 39 Cod. Str.)

In corrispondenza delle intersezioni andrà apposto apposito cartello con il nome della strada come previsto dal D.P.R. del 16.12.1992 n° 495 e successive modifiche.

NOTA 4

E' da prevedersi l'installazione di delineatori normali di margine Art. 173 (Art.42 Cod. Str.), di altezza fuori terra pari a 1.00m, spaziati in rettifilo ad una distanza costante pari a 25.00m.

In presenza di barriere di sicurezza, muri, parapetti, i delineatori saranno sostituiti da elementi rifrangenti fissati ai manufatti ed aventi le stesse dimensioni e caratteristiche. Detti elementi possono essere posti nell'onda del nastro della barriera o sopra di essa, purche' l'altezza da terra di questi sia la stessa di quelli inseriti nei delineatori stradali. In corrispondenza di intersezioni a raso e all'interno delle curve si dovrà porre particolare attenzione al rispetto di quanto previsto dal C.d.s. 285/92 s.m. e relativo regolamento di attuazione al fine di non pregiudicare le condizioni di visibilità.

NOTA 5

Sarà cura del competente ufficio tecnico comunale la disciplina degli accessi carrabili secondo quanto previsto dal codice della strada.

NOTA 6 - BARRIERE DI SICUREZZA

Nel progetto esecutivo, in funzione delle barriere di sicurezza disponibili sul mercato che verranno effettivamente approvvigionate, dovrà essere garantito, a cura e onere dell'appaltatore, quanto segue:

a. dovranno essere curati tutti i dettagli costruttivi (continuità di barriere dismogenee al fine di garantire l'estensione minima nel caso di "dispositivo misto", modalità di posa in opera coerenti con le condizioni di prova di omologazione alla quale è stata sottoposta la barriera prescelta, etc). dovranno altrettanto essere idoneamente curate eventuali zone di transizione o raccordo in corrispondenza dei tratti di strada esistenti, ovvero in corrispondenza dei limiti di batteria dell'intervento di cui al presente progetto. (dm 21-06-2004 e dm 25-08-2004).
b. l'estensione di ciascuna delle barriere riportata in progetto è da intendersi al netto dei terminali semplici o speciali di ingresso e di uscita; le citate lunghezze sono pertanto valori minimi da garantire in ogni caso, con l'adozione di estese ai più maggiori di quelle indicate in progetto qualora richiesto dalle condizioni di omologazione a cui è stata sottoposta la barriera effettivamente approvvigionata.
c. per le barriere "bordo rilevato" la classe di deformazione "w", dove non indicata in progetto, deve essere compatibile con la dimensione dell'arginello (dm 04-11-2001); in alternativa vanno installate barriere per le quali l'omologazione delle stesse sia avvenuta nella effettiva condizione di rilevato e non in piano (dm 21-06-2004).
d. relativamente alle barriere "bordo ponte" la disposizione di dettaglio delle armature del cordolo di fondazione delle barriere ed il relativo dimensionamento dovranno essere compatibili e coerenti con lo specifico dispositivo di attacco previsto dalle barriere di sicurezza effettivamente approvvigionate. altresì l'appaltatore dovrà verificare preventivamente che le barriere da approvvigionare non richiedano un elemento di fondazione con caratteristiche di resistenza del calcestruzzo superiori a quelle previste in progetto; l'eventuale adozione di una classe di resistenza maggiore sarà a cura e onere dello stesso.

NOTA 7

Qualsiasi elemento isolato tale da configurare una potenziale situazione di pericolo per gli utenti della strada dovrà essere posto in opera a tergo della barriera di sicurezza e al di fuori della larghezza di lavoro della stessa.

NOTA 8

Preliminarmente all'attivazione delle deviazioni provvisorie sarà cura e onere dell'appaltatore, prevedere l'installazione della segnaletica stradale temporanea orizzontale e verticale, in linea con quanto previsto nel D.Lgs n.285 del 92 e s.m. (art. 21), nel relativo Regolamento di Attuazione D.P.R.16/12/1992 n. 495 (art. 30), nel D.M. del 10/07/2002 Disciplinare tecnico relativo agli schemi segnaletici da adottare per il segnalamento stradale temporaneo e secondo le indicazioni impartite dall'ufficio tecnico competente dell'ente gestore dell'infrastruttura.

CHIAVE DI LETTURA DELLE TABELLE DELLA SEGNALETICA VERTICALE

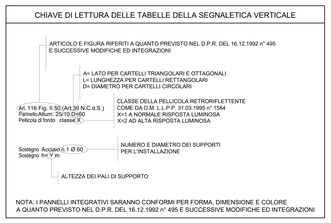

NOTA: I PANNELLI INTEGRATIVI SARANNO CONFORMI PER FORMA, DIMENSIONE E COLORE A QUANTO PREVISTO NEL D.P.R. DEL 16.12.1992 n° 495 E SUCCESSIVE MODIFICHE ED INTEGRAZIONI

KEY-PLAN

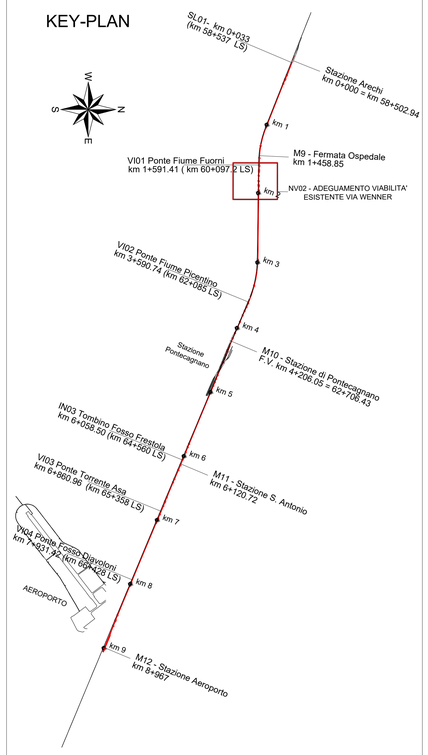

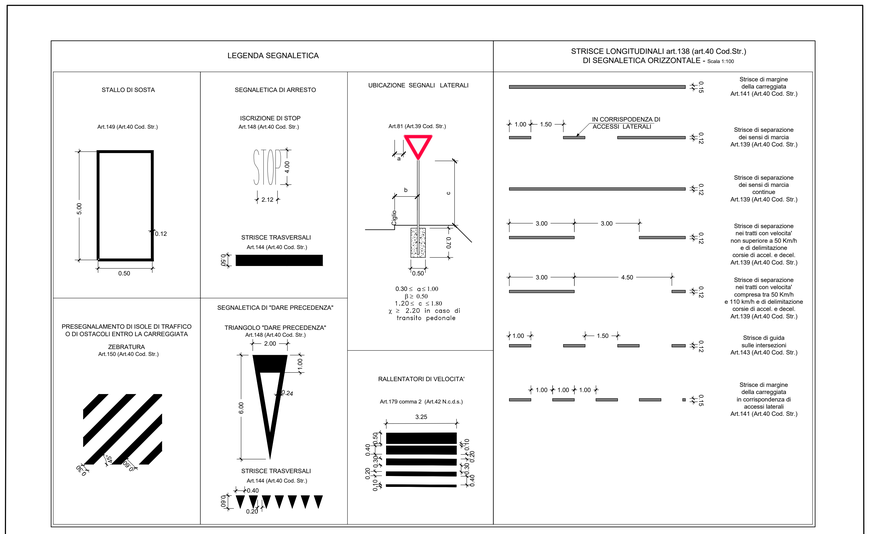

LEGENDA BARRIERE DI PROGETTO

H4BP	BARRIERA METALLICA CLASSE "H4" DA BORDO PONTE
H3BL	BARRIERA METALLICA CLASSE "H3" DA BORDO LATERALE
	RETE DI PROTEZIONE
	PARAPETTO TIPO 1
	PARAPETTO TIPO 3 CON RETE DI PROTEZIONE H=2.00m

TABELLA TRATTI BARRIERE DI PROTEZIONE

Barriera	da prog.	Ramo	a prog.	Ramo	L
[-]	[km]	Inizio	[km]	Fine	[m]
H3BL - W4 - SX	0+149.1	NV02	0+158.00	NV02	8.9
H4BP - W4 - SX + Rete antilancio	0+158.00	NV02	0+183.00	NV02	25
H3BL - W4 - SX	0+183.00	NV02	0+228.00	NV02	45
H3BL - W4 - DX	0+025.00	NV02	0+074.00	NV02	49
H3BL - W4 - DX	0+076.50	NV02	0+158.40	NV02	81.9
H4BP - W4 - DX + Rete antilancio	0+119.00	NV02	0+184.40	NV02	26
H3BL - W4 - DX	0+184.40	NV02	0+211.40	NV02	27

NV02

TABELLA SEGNALETICA ORIZZONTALE

Tipo	Spessore (m)	Lunghezza (m)	Area (mq)
Striscia continua di margine carreggiata	0,15	536	80
Striscia continua di separazione dei sensi di marcia	0,12	547	66
Striscia discontinua di margine della carreggiata in presenza di accessi	0,15	12	2
Striscia discontinua di separazione dei sensi di marcia in presenza di accessi	0,12	-	-
Striscia di arresto	0,5	-	-
Zebratura	-		20
Segnaletica di precedenza	-	-	-

COMMITTENTE:

RFI RETE FERROVIARIA ITALIANA
GRUPPO FERROVIE DELLO STATO ITALIANE

PROGETTAZIONE:

ITALFERR
GRUPPO FERROVIE DELLO STATO ITALIANE

U.O. INFRASTRUTTURE SUD

PROGETTO DEFINITIVO

LINEA SALERNO - PONTECAGNANO AEROPORTO
COMPLETAMENTO METROPOLITANA DI SALERNO
TRATTA ARECHI - PONTECAGNANO AEROPORTO

NV02 - ADEGUAMENTO VIABILITA' ESISTENTE VIA WENNER
Planimetria segnaletica e barriere di sicurezza

SCALA: 1:500

COMMESSA	LOTTO	FASE	ENTE	TIPO DOC.	OPERA/DISCIPLINA	PROGR.	REV.
NN1X	00	D	78	P8	NV0200	003	C

Rev.	Descrizione	Redatto	Data	Verificato	Data	Approvato	Data	Autorizzato Data
A	Emissione Esecutiva	A.Polastri	Set 2020	I.Mattei	Set 2020	M.D'Avino	Set 2020	D.Tavani Gen 2021
B	Emissione Esecutiva	A.Polastri	Ott 2020	I.Mattei	Ott 2020	M.D'Avino	Ott 2020	
C	Emissione Esecutiva	A.Polastri	Gen 2021	I.Mattei	Gen 2021	M.D'Avino	Gen 2021	

File:NN1X.0.0.D.78.P8.NV.02.0.0.003.C.DWG

n. Elab.: