PLANIMETRIA RETE
SMALTIMENTO IDRAULICO
Scala 1:200

Drenaggio Banchina

Pk Iniziale	Pk Finale	Tipo	L m	Pregr.	Pendenza m/m	Quota Iniziale m s.m.m.	Quota Fine m s.m.m.
0+460	0+465	PVC_SN8_500	95	95	0.22%	45.61	45.41
0+465	0+465	PVC_SN8_500	23	23	0.20%	45.61	45.56
0+465	0+500	PVC_SN8_500	75	75	0.20%	45.61	45.46
0+500	0+500	PVC_SN8_500	23	23	0.20%	45.66	45.61

0+460	0+465	x_50	95	95	0.32%	45.61	45.41
0+465	0+500	x_50	75	75	0.20%	45.61	45.46
0+460	0+500	PVC_SN8_500	250	250	0.61%	45.57	45.68
0+500	0+500	PVC_SN8_500	60	60	0.20%	45.57	45.25
0+460	0+500	PVC_SN8_500	250	250	0.61%	45.57	45.68
0+500	0+500	PVC_SN8_500	75	75	0.20%	45.57	45.22

LEGENDA IDRAULICA
BANCHINA E PIAZZALE

- TUBO PVC Ø125
- TUBO PVC Ø160
- TUBO PVC Ø500
- CANALETTA 0.30x0.50m
- CANALETTA 0.50x0.40m
- POZZETTO DRENAGGIO ACQUE 80x80
- POZZETTO RACCOLTA ACQUE 40x40
- Q.S. QUOTA DI SCORRIMENTO
- Q.R. QUOTA RECAPITO

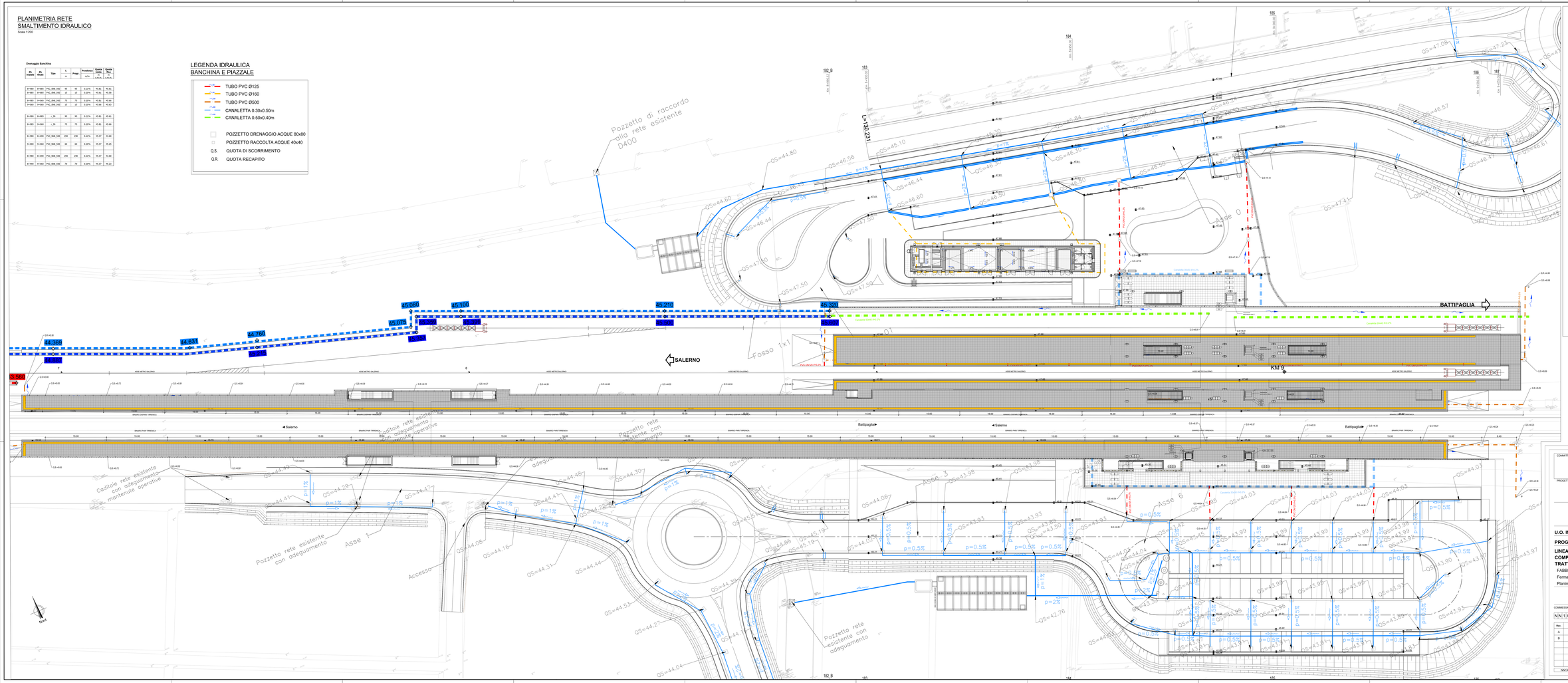

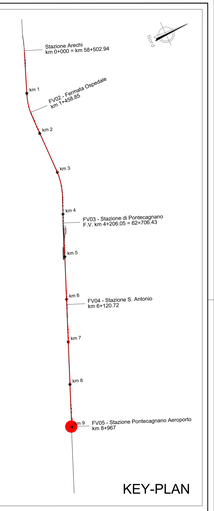

Per la planimetri di smaltimento idraulico delle vibilità vedi elaborati:
NN1X.0.0.D.78.P8.IN.00.0.0.001.A
NN1X.0.0.D.78.P8.IN.00.B.0.001.A
NN1X.0.0.D.78.P8.IN.00.A.0.001.A

Per il recapito finale vedi elab. NN1X.0.0.D.78.P8.ID.00.0.2.001

COMMITTENTE:

RFI RETE FERROVIARIA ITALIANA
GRUPPO FERROVIE DELLO STATO ITALIANE

PROGETTAZIONE:

ITALFERR
GRUPPO FERROVIE DELLO STATO ITALIANE

U.O. INFRASTRUTTURE SUD

PROGETTO DEFINITIVO

LINEA SALERNO - PONTECAGNANO AEROPORTO
COMPLETAMENTO METROPOLITANA DI SALERNO
TRATTA ARECHI - PONTECAGNANO AEROPORTO

FABBRICATI VIAGGIATORI

Fermata Pontecagnano Aeroporto - Sistemazioni esterne lato nord

Planimetria rete smaltimento idraulico

SCALA: 1:200

COMMESSA	LOTTO	FASE	ENTE	TIPO DOC.	OPERA/DISCIPLINA	PROGR.	REV.
NN1X	00	D	78	P9	FV0500B	004	B

Rev.	Descrizione	Redatto	Data	Verificato	Data	Approvato	Data	Autorizzato Sig.
A	Emissione Esecutiva	F. Cassiano	04.2020	G.Giovannucci	04.2020	M.Ciccotti	04.2020	G. Fabbri
B	Emissione Esecutiva	F. Cassiano	Giugno 2021	G.Giovannucci	Giugno 2021	M.Ciccotti	Giugno 2021	G. Fabbri

ORDINE DEGLI INGEGNERI DELLA PROVINCIA DI ROMA
Ing. Giovanni Fabbri
Sez. A n. 20000

NN1X.0.0.D.78.P9.FV.00.0.B.004.B

n. Elab.: