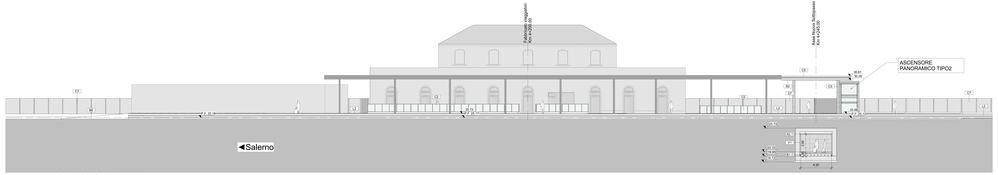

Prospetto 3 - Primo Marciapiede
1 : 100

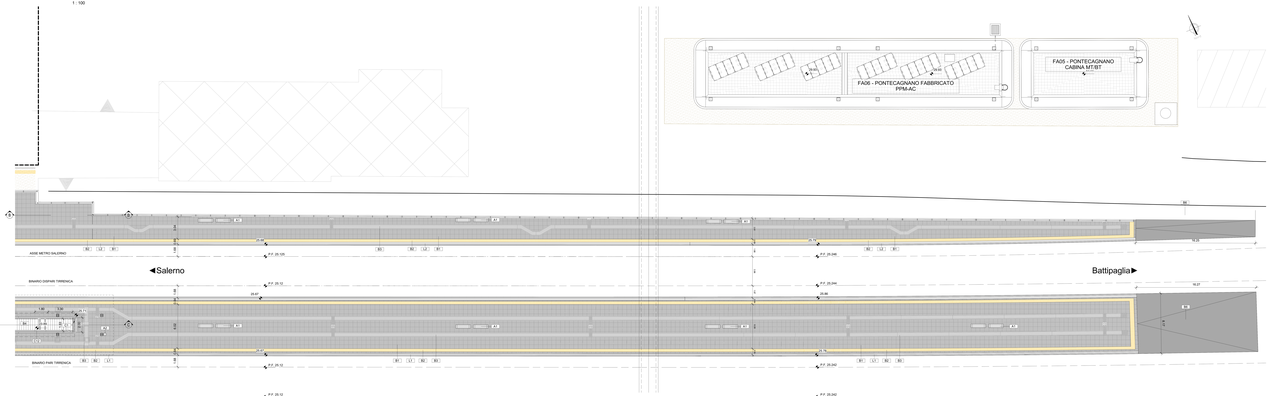

Pianta quota banchina
1 : 100

TABELLA PITTURE - MURATURE - SEMIMURATI

1 - PITTURA ANTIGRAFFITO 2 - PITTURA ANTIGRAFFITO 3 - PITTURA ANTIGRAFFITO	RETINO		FINITURA ANTIGRAFFITO ANTICALCE

FINITURA ESTERNA

Intonacatura a calce e sabbia, con aggiunta di resine sintetiche e additivi per ridurre assorbimento d'acqua e migliorare la lavorabilità, applicata su pareti esterne, compresa la fornitura e la posa in opera di rete in fibra di vetro, compresa la fornitura e la posa in opera di paraspigoli in alluminio preverniciato, compresi ponteggi, montaggio e smontaggio, compresi oneri per la sicurezza.	Intonaco tipo pre-miscelato a base di calce idraulica e inerti di marmo bianco, per applicazione a mano o a macchina, per esterni e interni, per spessori da 10 a 20 mm, tipo Intonachino Calce Fine Bianco "Kerakalce" o equivalente. Compresa la fornitura e la posa in opera di rete in fibra di vetro, compresa la fornitura e la posa in opera di paraspigoli in alluminio preverniciato, compresi ponteggi, montaggio e smontaggio, compresi oneri per la sicurezza.