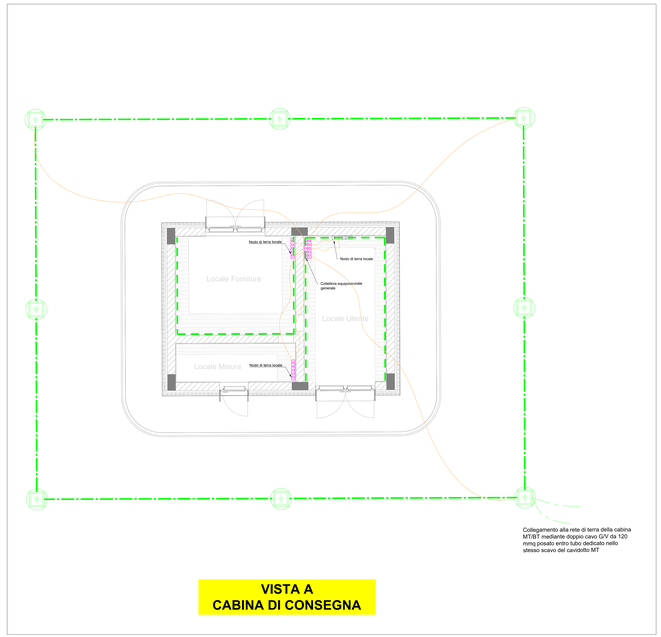

VISTA A
CABINA DI CONSEGNA

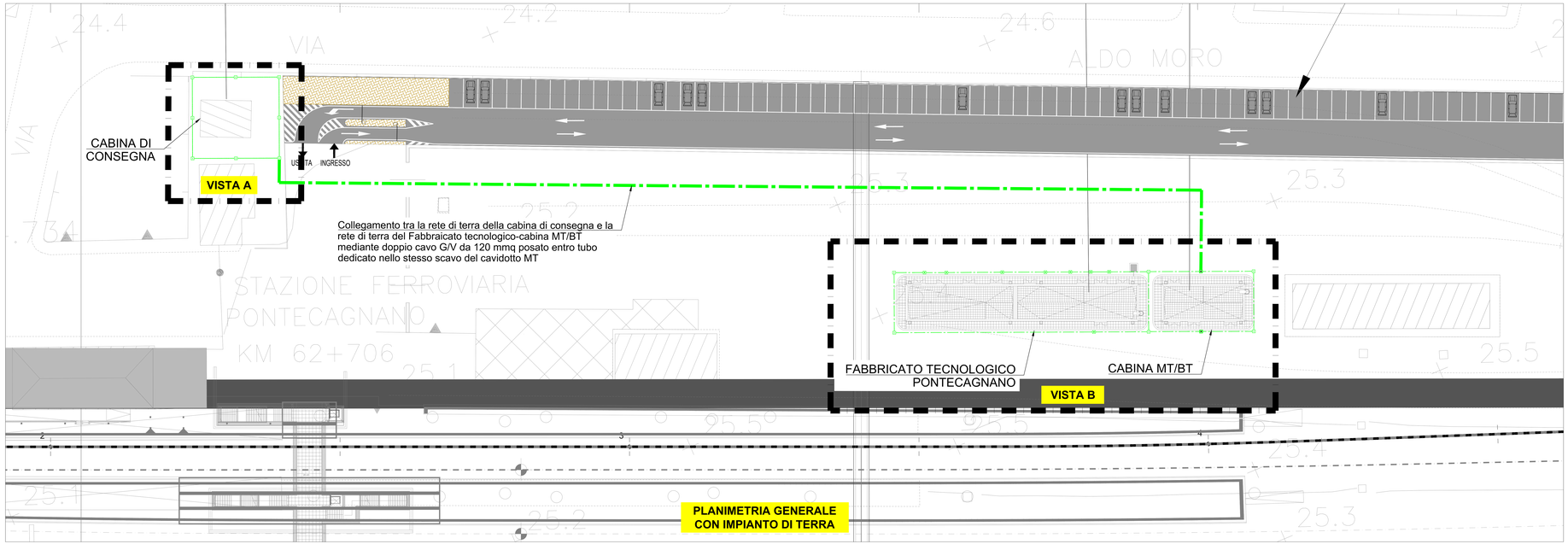

PLANIMETRIA GENERALE
CON IMPIANTO DI TERRA

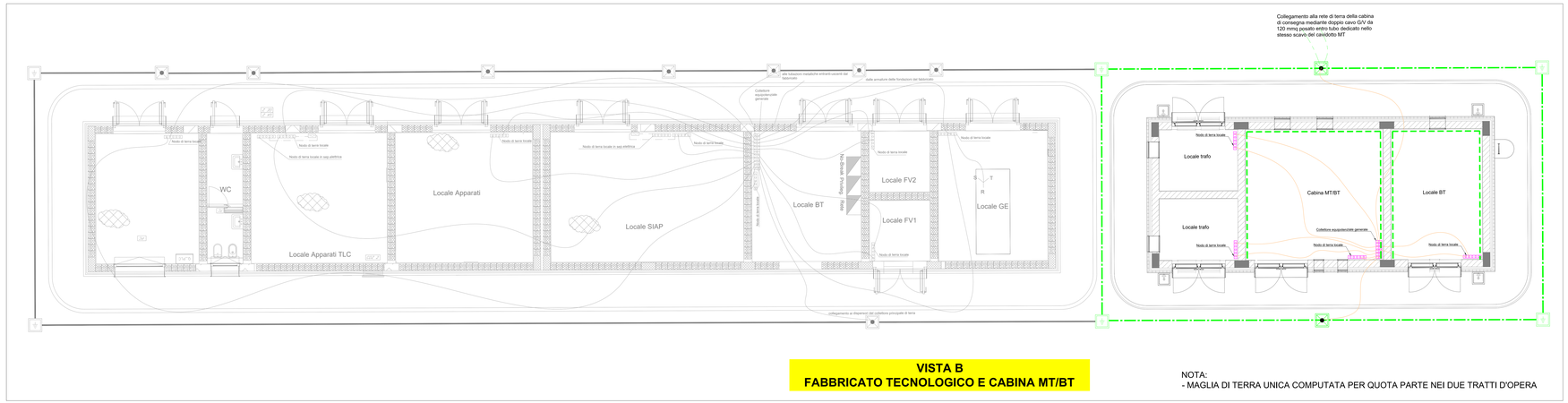

VISTA B
FABBRICATO TECNOLOGICO E CABINA MT/BT

NOTA:
- MAGLIA DI TERRA UNICA COMPUTATA PER QUOTA PARTE NEI DUE TRATTI D'OPERA

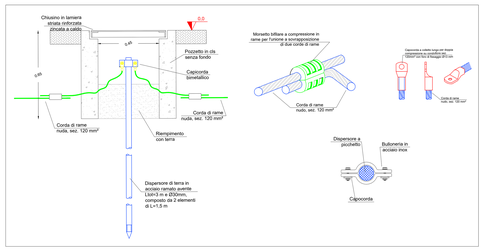

LEGENDA SIMBOLI IMPIANTO DI TERRA	
	Corda di rame nudo interrata a circa 1m di profondità - sez. 120mmq
	Cavo isolato FG17 (G/V), sez. 25mm², per collegamento collettori a collegamento ad anello perimetrale di terra
	Pozzetto in CLS prefabbricato, dim. interne 45x45x45 cm senza fondo, contenente dispersore di terra a picchetto in acciaio ramato di L=3m e diametro Ø30mm
	Pozzetto in CLS prefabbricato, dim. interne 45x45x45 cm senza fondo, contenente dispersore di terra a picchetto in acciaio ramato di L=6m e diametro Ø30mm
	Collettore di terra, dim. 400x50x4 m, dotato di supporti isolanti per installazione a parete
	Pozzetto in cls, dim. 45x45x45 cm, per collegamento collettori locali tecnologici ad anello dispersore perimetrale
	Morsetto a Crimpare
	Collettore perimetrale in piatto di rame dim. 40x3mm
	Pavimento Flottante

NOTE:
1. Sia i nodi equipotenziali che il collettore principale di terra avranno tutti i diversi cavi giallo/verdi in partenza/arrivo dotati di targhetta identificativa.

COMMITTENTE:

RFI RETE FERROVIARIA ITALIANA
GRUPPO FERROVIE DELLO STATO ITALIANE

PROGETTAZIONE:

ITALFERR
GRUPPO FERROVIE DELLO STATO ITALIANE

U.O. TECNOLOGIE SUD

PROGETTO DEFINITIVO

LINEA SALERNO - PONTECAGNANO AEROPORTO
COMPLETAMENTO METROPOLITANA DI SALERNO
TRATTA ARECHI - PONTECAGNANO AEROPORTO

LF04-E - CABINA MT/BT
PLANIMETRIA CON IMPIANTO DI TERRA DELLA CABINA MT/BT E DEL PUNTO DI CONSEGNA

SCALA: 1:50

COMMESSA	LOTTO	FASE	ENTE	TIPO DOC.	OPERA/DISCIPLINA	PROGR.	REV.
NN1X	1D	D	67	PB	LF04E1	145	A

Rev.	Descrizione	Redatto	Data	Verificato	Data	Approvato	Data	Autorizzato Data
A	Emissione Esecutiva	F. Bianco	12/2020	V. Di Biase	12/2020	M. Crescenzi	12/2020	A. Ficarra 12/2020

File: n. Elab.: