PIANO ZONE IS ATTUALE

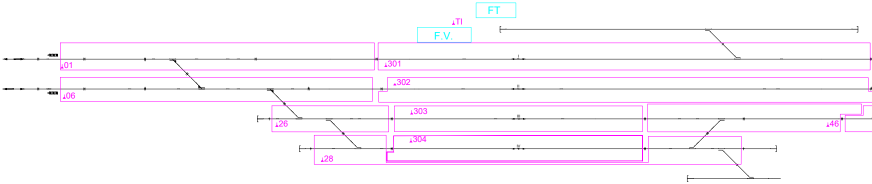
FT
TI
F.V.
01
301
I
302
II
06
303
III
26
46
304
IV
28

PIANO ZONE IS FASE FINALE

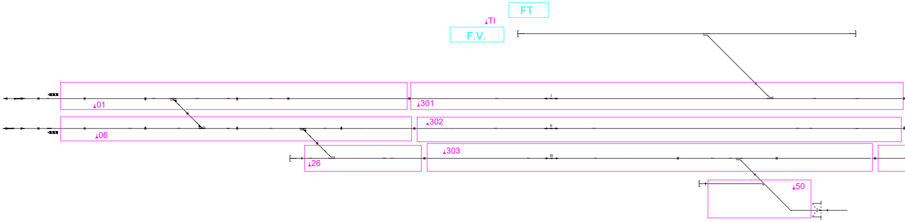
FT
TI
F.V.
01
301
I
06
302
II
303
III
26
50

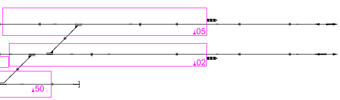

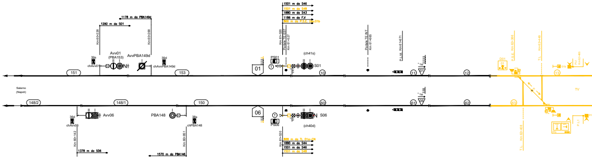
1178 m da PBA149d
1292 m da S01
Km 60+228
Km 60+268
Avv01
(PBA153)
AvvPBA149d
39s
chAvv01
39d
chAvvPBA149d
151
153
Salerno
(Napoli)
148/2
148/1
150
Avv06
36d
chAvv06
PBA148
38s
chPBA148
Km 60+142
Km 60+851
1378 m da S06
1570 m da PBA146
1501 m da S46
1501 m da S48
1880 m da S43
1186 m da F.V
866 m da P.S.E. Dev.01b
Km 61+520
Portale TE EST
Km 61+527
01
PS01
(ch41s)
S01
10
06
PS06
S06
(ch40d)
60
888 m da TL 01a-CN
1880 m da S44
1501 m da S46
1501 m da S48
Km 61+520
Portale TE INT
Km 61+665
P.L.M. Km 61+671
TM
01
06
11
12
61
62
D01
01
P.S.E. Km 62+386
T.L. Km 62+449
13
63
TV
T.L. Km 62+408
P.L1
Km 62+465

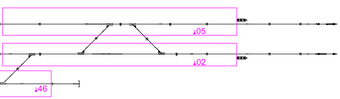

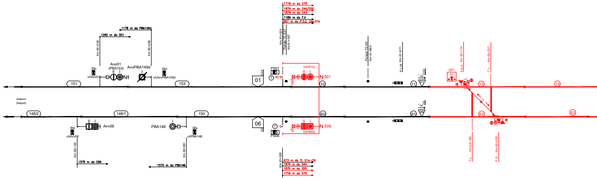
1178 m da PBA149d
1292 m da S01
Km 60+228
Km 60+268
Avv01
(PBA153)
AvvPBA149d
39s
chAvv01
39d
chAvvPBA149d
151
153
Salerno
(Napoli)
148/2
148/1
150
Avv06
36d
chAvv06
PBA148
38s
chPBA148
Km 60+142
Km 60+851
1378 m da S06
1570 m da PBA146
1718 m da S70
1879 m da S44/S50
1879 m da S43
1186 m da F.V
657 m da P.S.E. Dev.01b
Km 61+520
Portale TE EST
Km 61+527
01
PS01
(ch41s)
S01
10
06
PS06
S06
(ch40d)
60
673 m da TL 01a-CN
1879 m da S44
1879 m da S50
1718 m da S70
Km 61+520
Portale TE INT
Km 61+665
P.L.M. Km 61+671
TM
01
06
11
61
D01
01
P.S.E. Km 62+174
T.L. Km 62+237
12
13
62
63
T.L. Km 62+190
P.S. Km 62+253

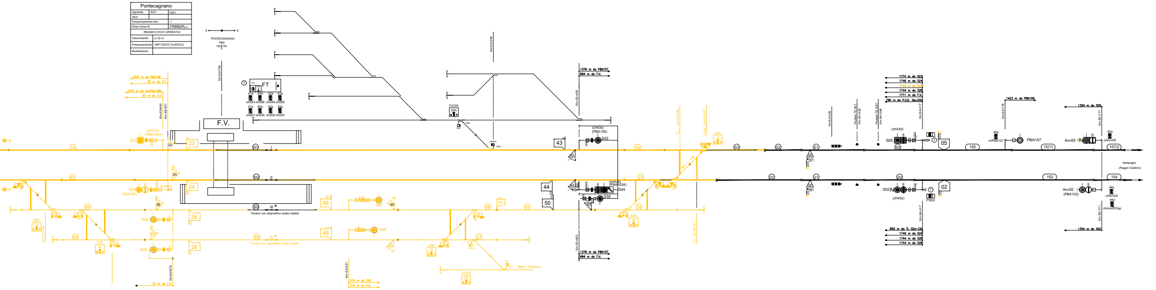
Pontecagnano
Apparato | ACC | V401
SCC
Temporizzazione dev. | J
Chiavi Zona IS
REGIMI E STATI OPERATIVI
Telecomando | (J,Tp-J)
Presenziamento | (SPT,EDCO,Tp-EDCO)
Multistazione
S D
PONTECAGNANO
PBA
150 155
Km62+708
1820 m da PBA148
35 m da F.V.
2375 m da AvPBA149d
63 m da F.V.
F.V.
FT
I
II
III *
IV *
* binario con dispositivo sosta rotabili
Fd104
43
44
50
46
48
23
24
26
28
S23
S24
S26
S28
S43
S44
S50
S05
S02
(ch43s)
(PBA155)
(ch43d)
(ch42s)
1376 m da PBA157
694 m da F.V.
1774 m da S23
1746 m da S24
1744 m da S26
1711 m da F.V.
1423 m da PBA159
1354 m da S05
1354 m da S02
PBA157
Avv05
Avv02
(PBA152)
05
02
155
157/1
157/2
152
154
Battipaglia
(Reggio Calabria)
Racc. Automar
33 m da F.V.
379 m da S50
315 m da F.V.

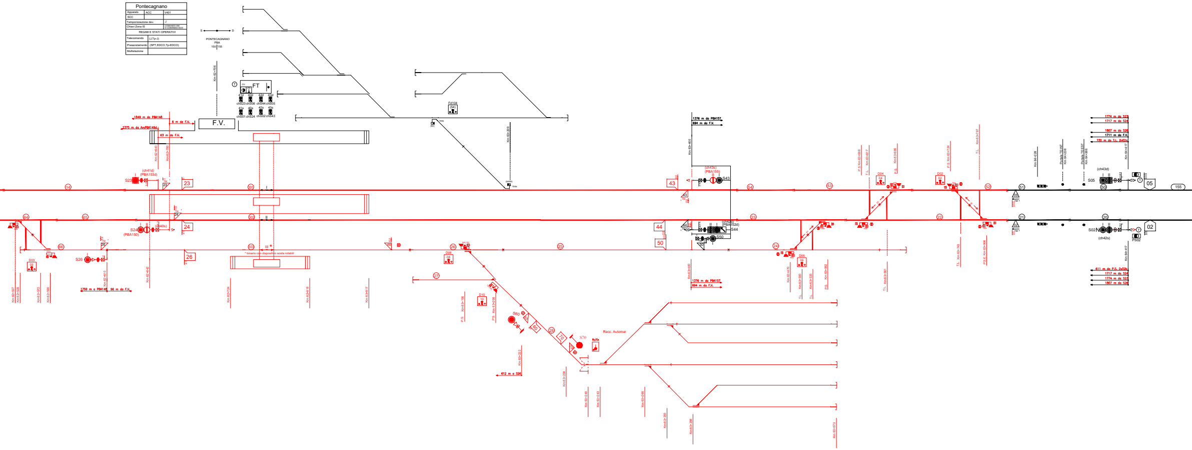
Pontecagnano
Apparato | ACC | V401
SCC
Temporizzazione dev. | J
Chiavi Zona IS
REGIMI E STATI OPERATIVI
Telecomando | (J,Tp-J)
Presenziamento | (SPT,EDCO,Tp-EDCO)
Multistazione
S D
PONTECAGNANO
PBA
150 155
1849 m da PBA148
6 m da F.V.
2375 m da AvPBA149d
63 m da F.V.
F.V.
FT
I
II
III *
* binario con dispositivo sosta rotabili
Fd104
(ch41d)
(PBA153d)
S23
S24
(PBA150)
S26
S60
S70
23
24
26
43
44
50
S43
S44
S50
1376 m da PBA157
694 m da F.V.
1759 m a PBA148
96 m da F.V.
612 m a S26
Racc. Automar
1774 m da S23
1717 m da S24
1807 m da S26
1711 m da F.V.
(ch43d)
S05
S02
(ch42s)
05
02
155
611 m da P.S.
1717 m da S24
1774 m da S23
1807 m da S26

TABELLA ASPETTO SEGNALI		
SEGNALE	ASPETTI	CDB
Avv01 (PBA153)	(G,R,V,G/V,Gx/Vx)	-
Avv02 (PBA152)	(G,R,V,G/V)	-
Avv05	(G,V,G/V,Gx/Vx)	-
Avv06	(G,V,G/V)	-
S01	(R,G,V,R/V,R/G)	10
S02	(R,G,V,Gx/Vx,R/G)	20
S05	(R,G,V,R/V,R/G)	50
S06	(R,G,V,Gx/Vx,R/G)	60
S23 (PBA153d)	(R,V)	14
S24 (PBA150)	(R,G,V,R/V)	64
S26	(R,G,V)	65
S28	(R,G,V)	66
S43 (PBA155)	(R,G,V)	54
S44 (PBA152d)	(R,V,R/V,R/G)	23
S46	(R,G,V)	26
S48	(R,G,V)	27
S50	(R,G,V)	24

TABELLA RITIRO CHIAVI PER ZONA TE DISALIMENTATA		
ZONA TE DISALIMENTATA		CHIAVI DA ESTRARRE
ZONA A/B	AZZURRO-BIANCO	01-301
ZONA A	AZZURRO	301-05
ZONA M	MARRONE	06-302-02-26-303-46-50
ZONA M/G	MARRONE-GIALLO	28-304

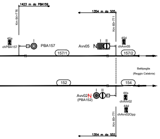
1423 m da PBA159
Km 64+770
1354 m da S05
Km 65+771
45s
chPBA157
I
PBA157
Avv05
N
I
II
45d
chAvv05
157/1
157/2
Battipaglia
(Reggio Calabria)
152
154
Avv02
N
(PBA152)
I
II
44s
chAvv02
44d
chAvv02Opp
Km 65+771
1354 m da S02

TABELLA ASPETTO SEGNALI		
SEGNALE	ASPETTI	CDB
Avv01 (PBA153)	(G,R,V,G/V,Gx/Vx)	-
Avv02 (PBA152)	(G,R,V,Gx/Vx)	-
Avv05	(G,V,Gx/Vx)	-
Avv06	(G,V,G/V)	-
S01	(R,G,V,R/V,R/G,Gx/Vx)	10
S02	(R,G,V,Gx/Vx,R/G,R/V)	20
S05	(R,G,V,R/V,R/G)	50
S06	(R,G,V,Gx/Vx,R/G)	60
S23 (PBA153d)	(R,V)	14
S24 (PBA150)	(R,G,V,R/V)	65
S26	(R,G,V)	64
S43	(R,G,V,R/V)	54
S44 (PBA155)	(R,V,R/V,R/G)	23
S46 (PBA152d)	(R,G,V)	26
S50	(R,G,V)	24
S60	(R,G)	27

COMMITTENTE:

DIREZIONE LAVORI:

APPALTATORE:

Sirti

PROGETTAZIONE:

PROGETTO ESECUTIVO DI DETTAGLIO

POTENZIAMENTO TECNOLOGICO NODO DI NAPOLI
ULTERIORE FASE
TRATTE SPARANISE-CASERTA E SALERNO-BATTIPAGLIA

NUOVO ACC DELLA STAZIONE DI PONTECAGNANO

PIANO SCHEMATICO FASE ACC

APPALTATORE	CODICE SIRTI S.p.A. :		SCALA:
S.I.R.T.I. APR/2018	00307931		-
	REVISIONE: F	Pag. 1 di 1	

COMMESSA	LOTTO	FASE	ENTE	TIPO DOC.	OPERA/DISCIPLINA	PROGR.	REV.
NN0T	00	C	ZZ	PX	IS0803	001	F

Rev.	Descrizione	Redatto	Data	Verificato	Data	Approvato	Data	Autorizzato Data
A	Prima emissione	V.Cesa	01/2017	Aveta	01/2017	Marazza	01/2017	Serra 04/2018
B	Modifiche a seguito RdV N° NN0T-RV-0000000183 del 15.03.2017 e PS Gagliardi-Locavo Rev.2 del 13.04.17	V.Cesa	04/2017	Aveta	04/2017	Marazza	04/2017	
C	Modifiche a seguito variante eliminazione PL di Linea Km68+122 RdV NN0M-RV-0000000210 del 09.06.2017	V.Cesa	06/2017	Aveta	06/2017	Marazza	06/2017	
D	Modifiche a seguito OdS N°275 del 21.09.2017	V.Cesa	10/2017	Aveta	10/2017	Marazza	10/2017	
E	Modifiche a seguito OdS N°310 del 19.01.2018 Soppressione PL2 Km63+637	V.Cesa	02/2018	Aveta	02/2018	Marazza	02/2018	
F	Modifiche a seguito RdV N°285 del 11.04.2018 Inserimento ChBall-44d in corrispondenza dell'Avv02 e spostamento Tch01	V.Cesa	04/2018	Aveta	04/2018	Marazza	04/2018	

File:NN0T00CZZPXIS0803001F.dwg	Formato:A4L	n. Elab.:370

COMMITTENTE:

RFI RETE FERROVIARIA ITALIANA
GRUPPO FERROVIE DELLO STATO ITALIANE

PROGETTAZIONE:

ITALFERR

U.O. TECNOLOGIE SUD

PROGETTO DI DETTAGLIO

LINEA SALERNO - PONTECAGNANO AEROPORTO
COMPLETAMENTO METROPOLITANA DI SALERNO
TRATTA ARECHI - PONTECAGNANO AEROPORTO

IMPIANTO DI SEGNALAMENTO
Adeguamento del PRG di Pontecagnano
Piano schematico ACC di Pontecagnano Fase Finale

SCALA:
-:-

COMMESSA	LOTTO	FASE	ENTE	TIPO DOC.	OPERA/DISCIPLINA	PROGR.	REV.
NN1X	10	D	67	PX	AS1603	005	A

Rev.	Descrizione	Redatto	Data	Verificato	Data	Approvato	Data	Autorizzato Data
A	Emissione Definitiva	S.Verde	Gennaio 2021	C.Vantaggio	Gennaio 2021	M.D'Avino	Gennaio 2021	A. Presta Gennaio 2021 Ingegnere ANTONIO PRESTA

File: NN1X10D67PXAS1603005A- PS_PONTECAGNANO-PRG FASE FINALE.DWG	n. Elab.: X