

NOTA:
 - Le opere lato linea storica fanno parte del Lotto 01.
 - Il PF della metro Salerno sarà oggetto di altro appalto.

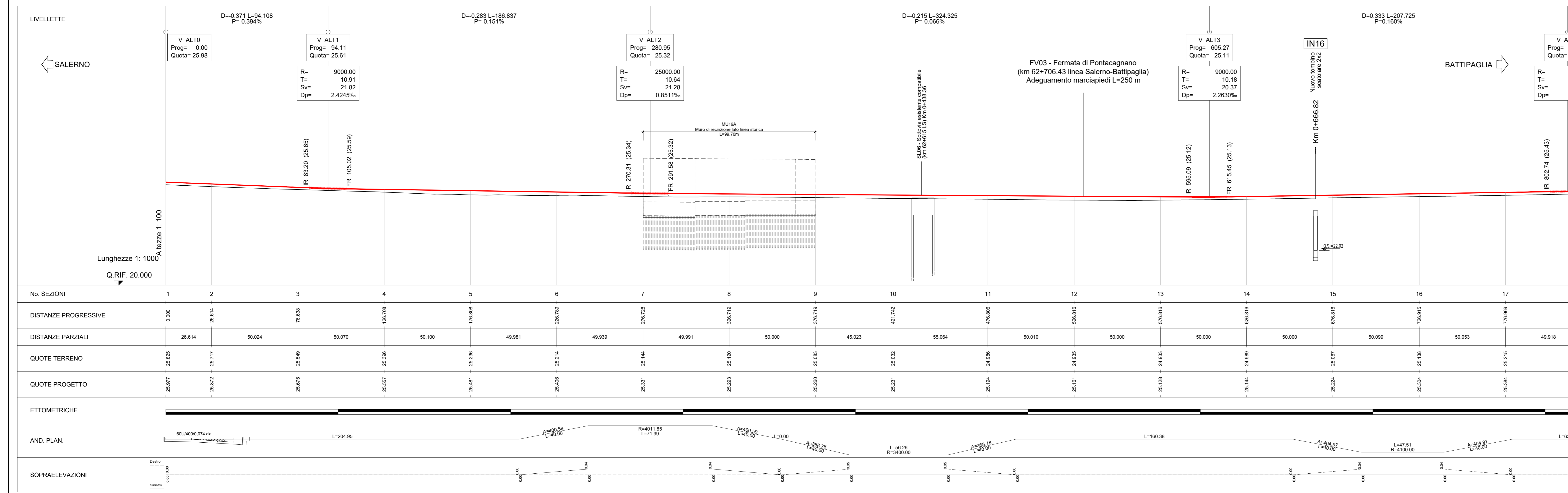

No. SEZIONI	1	2	3	4	5	6	7	8	9	10	11	12	13	14	15	16	17	
DISTANZE PROGRESSIVE	0.000	26.614	50.024	50.070	126.706	50.100	176.806	236.788	270.728	303.719	370.715	421.742	476.806	536.816	570.816	676.816	730.815	776.869
DISTANZE PARZIALI		26.614	50.024	50.070	126.706	50.100	176.806	236.788	270.728	303.719	370.715	421.742	476.806	536.816	570.816	676.816	730.815	776.869
QUOTE TERRENO	25.825	25.717	25.546	25.070	25.346	25.461	25.236	25.214	25.144	25.100	25.030	25.032	25.194	24.896	24.944	24.907	25.135	25.215
QUOTE PROGETTO	25.977	25.977	25.977	25.977	25.957	25.461	25.461	25.461	25.331	25.295	25.295	25.271	25.194	25.191	25.128	25.144	25.304	25.364
ETTOMETRICHE	[Graph showing area under the profile curve]																	
AND. PLAN.	[Graph showing horizontal alignment and curves]																	
SOPRAELEVAZIONI	[Graph showing vertical clearances]																	

COMMITTENTE: **RFI** RETE FERROVIARIA ITALIANA GRUPPO FERROVIE DELLO STATO ITALIANE

PROGETTAZIONE: **ITALFERR** GRUPPO FERROVIE DELLO STATO ITALIANE

U.O. INFRASTRUTTURE SUD

PROGETTO DEFINITIVO

LINEA SALERNO - PONTECAGNANO AEROPORTO
COMPLETAMENTO METROPOLITANA DI SALERNO
TRATTA ARECHI - PONTECAGNANO AEROPORTO
 INFRASTRUTTURA

Elaborati Generali
 Planoprofilo generale di progetto - Adeguamento PRG Pontecagnano Tav. 1

SCALA: 1:1000

COMMESSA LOTTO FASE ENTE TIPO DOC. OPERA/DISCIPLINA Progr. REV.

NN1X 10 D 78 P7 1F0001 001 B

Rev.	Descrizione	Redatto	Data	Verificato	Data	Approvato	Data	Autorizzato Data
A	Emissione Esecutiva	F. Duranti	06-2020	M. Zucchi	06-2020	[Signature]	06-2020	07/06/2020
B	Emissione Esecutiva	F. Duranti	06-2021	[Signature]	06-2021	[Signature]	06-2021	06/06/2021

NN1X.1.0.D.78.P7.IF.00.0.1.001.B n. Elab.: