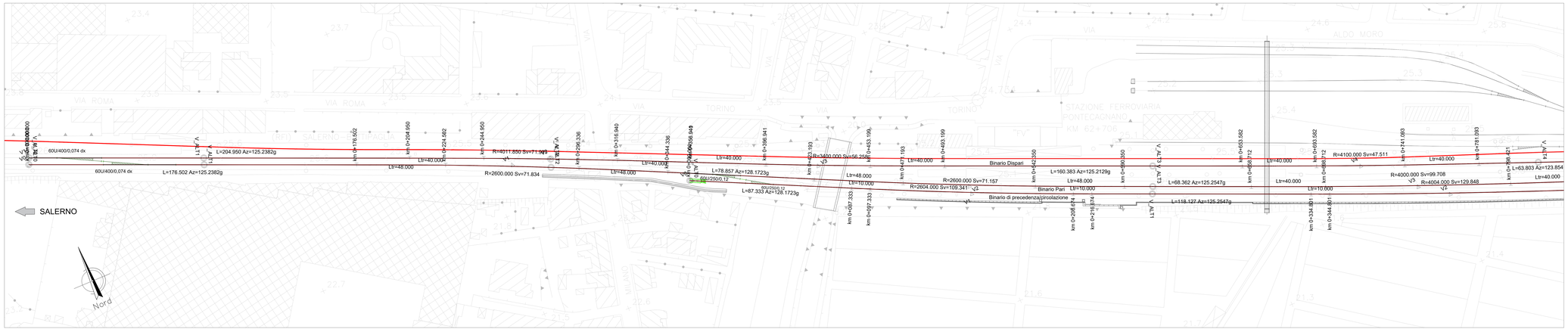

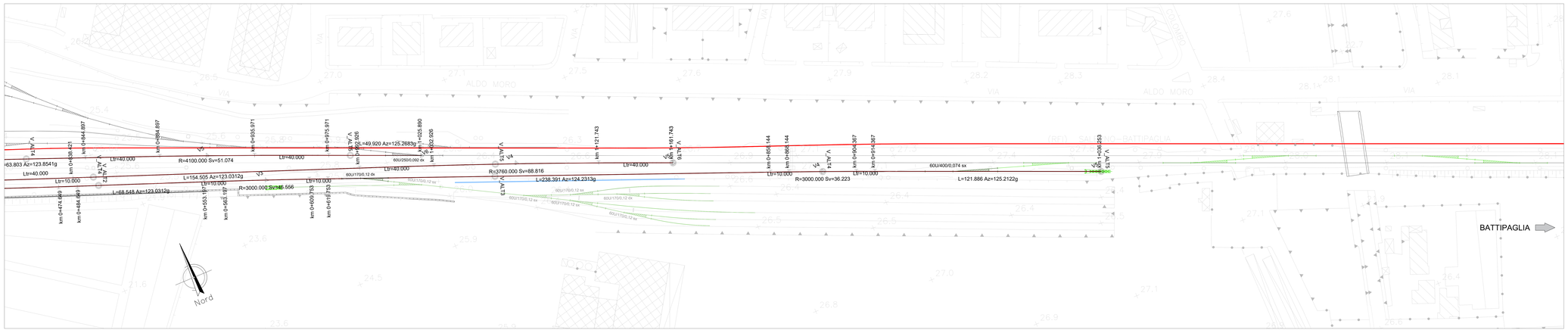

COMMITTENTE:

RFI RETE FERROVIARIA ITALIANA
GRUPPO FERROVIE DELLO STATO ITALIANE

PROGETTAZIONE:

ITALFERR
GRUPPO FERROVIE DELLO STATO ITALIANE

U.O. INFRASTRUTTURE SUD

PROGETTO DEFINITIVO

LINEA SALERNO - PONTECAGNANO AEROPORTO
COMPLETAMENTO METROPOLITANA DI SALERNO
TRATTA ARECHI - PONTECAGNANO AEROPORTO

P.R.G. FERMATA DI PONTECAGNANO

Infrastruttura Ferroviaria

Planimetria di progetto (Piano Regolatore generale)

SCALA: 1:500

COMMESSA	LOTTO	FASE	ENTE	TIPO DOC.	OPERA/DISCIPLINA	PROGR.	REV.
NN1X	10	D	78	P8	IF0101	002	A

Rev.	Descrizione	Redatto	Data	Verificato	Data	Approvato	Data	Autorizzato Data
A	Emissione Esecutiva	C.Gaetano	Giu.2020	G.Bigiarini	Giu.2020	M.Ciccotti	Giu.2020	C.Tosi Giu.2020

Ordine degli Ingegneri della Provincia di Roma
Dott. Ing. Carlo Tosi
Sez. A n. 19837

NN1X.1.0.D.78.P8.IF.01.0.1.002.A

n. Elab.: