PIANO ZONE IS ATTUALE

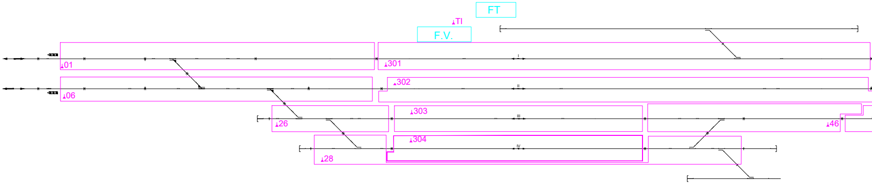
FT
TI
F.V.
01
301
I
302
II
06
26
303
III
46
304
IV
28

PIANO ZONE IS FASE FINALE

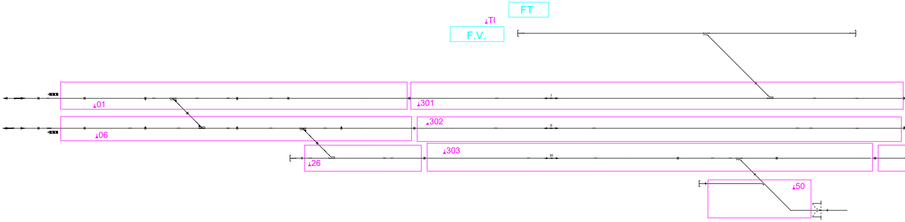
FT
TI
F.V.
01
301
I
302
II
06
26
303
III
50

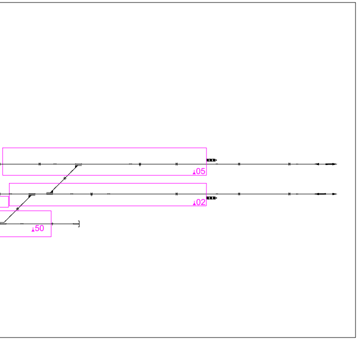

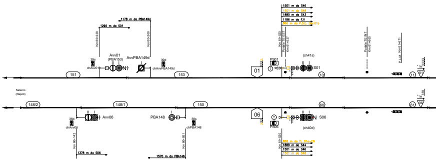

1501 m da S46
1501 m da S48
1880 m da S43
1186 m da F.V
866 m da P.S.E. Dev.01b
1178 m da PBA149d
1292 m da S01
Km 60+228
Km 60+268
Km 61+620
Portale TE EST
Km 61+627
Portale TE INT
Km 61+665
P.L.M. Km 61+671
Avv01
(PBA153)
AvvPBA149d
39s
chAvv01
39d
chAvvPBA149d
PS01
(ch41s)
S01
01
151
153
10
11
TM
01
Salerno
(Napoli)
148/2
148/1
150
60
61
06
Avv06
36d
chAvv06
PBA148
38s
chPBA148
06
PS06
S06
(ch40d)
Km 60+142
Km 60+851
1378 m da S06
1570 m da PBA146
Km 61+620
888 m da TL 01a-CN
1880 m da S44
1501 m da S46
1501 m da S48

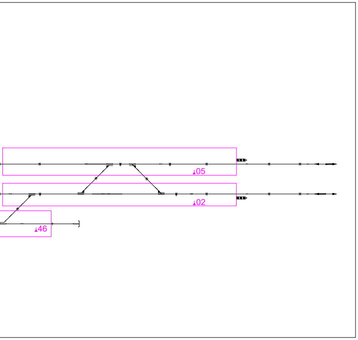

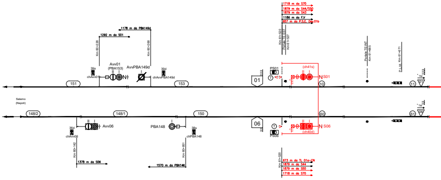

1718 m da S70
1879 m da S44/S50
1879 m da S43
1186 m da F.V
657 m da P.S.E. Dev.01b
1178 m da PBA149d
1292 m da S01
Km 60+228
Km 60+268
Km 61+620
Portale TE EST
Km 61+627
Portale TE INT
Km 61+665
P.L.M. Km 61+671
Avv01
(PBA153)
AvvPBA149d
39s
chAvv01
39d
chAvvPBA149d
PS01
(ch41s)
S01
01
151
153
10
11
TM
01
Salerno
(Napoli)
148/2
148/1
150
60
61
06
Avv06
36d
chAvv06
PBA148
38s
chPBA148
06
PS06
S06
(ch40d)
Km 60+142
Km 60+851
1378 m da S06
1570 m da PBA146
Km 61+620
673 m da TL 01a-CN
1879 m da S44
1879 m da S50
1718 m da S70

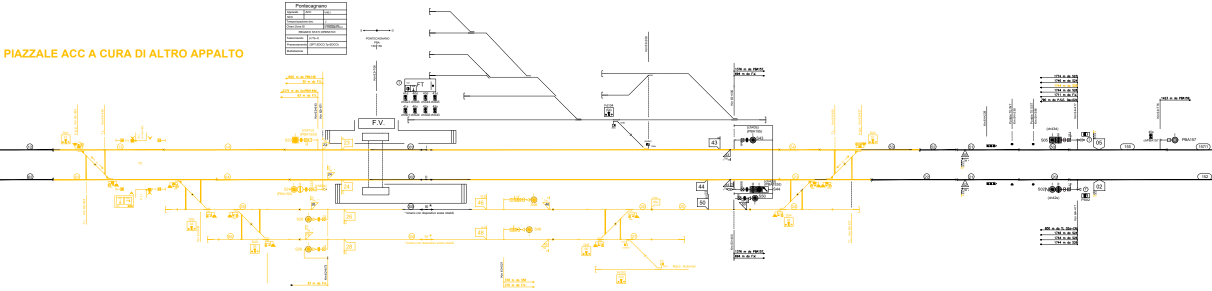
Pontecagnano
Apparato
ACC
V401
SCC
Temporizzazione dev.
J
Chiavi Zona IS
REGIMI E STATI OPERATIVI
Telecomando
(J,Tp-J)
Presenziamento
(SPT,EDCO,Tp-EDCO)
Multistazione
PONTECAGNANO
PBA
150
155
S
D
PIAZZALE ACC A CURA DI ALTRO APPALTO
1820 m da PBA148
35 m da F.V.
2375 m da AvvPBA149d
63 m da F.V.
F.V.
FT
23
24
26
28
43
44
46
48
50
02
05
1376 m da PBA157
694 m da F.V.
S23
S24
S26
S28
S43
S44
S50
S02
S05
PBA157
PBA150
PBA155
PBA152d
Fd104
Racc. Automar
* binario con dispositivo scala rotabili
1774 m da S23
1746 m da S24
1744 m da S26
1711 m da F.V.
790 m da P.S.E. Dev.02d
1423 m da PBA159
800 m da T.L. 02s-ON
155
157/1
152
Km62+706
Km63+421
379 m da S50
315 m da F.V.
33 m da F.V.

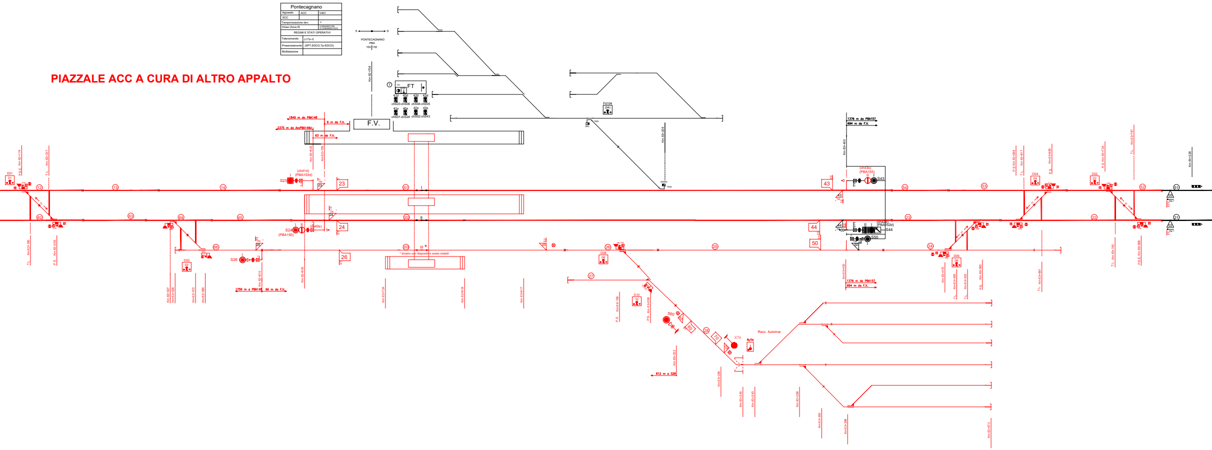
Pontecagnano
Apparato
ACC
V401
SCC
Temporizzazione dev.
J
Chiavi Zona IS
REGIMI E STATI OPERATIVI
Telecomando
(J,Tp-J)
Presenziamento
(SPT,EDCO,Tp-EDCO)
Multistazione
PONTECAGNANO
PBA
150
155
S
D
PIAZZALE ACC A CURA DI ALTRO APPALTO
1849 m da PBA148
6 m da F.V.
2375 m da AvvPBA149d
63 m da F.V.
F.V.
FT
23
24
26
43
44
50
S23
S24
S26
S43
S44
S50
S60
S70
(PBA153d)
(PBA150)
(PBA155)
(PBA152d)
Fd104
1376 m da PBA157
694 m da F.V.
1759 m a PBA148
96 m da F.V.
612 m a S26
Racc. Automar
* binario con dispositivo scala rotabili

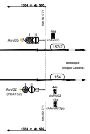
1354 m da S05
Km 65+771
45d
chAvv05
Avv05
N
I
II
157/2
Battipaglia
(Reggio Calabria)
154
Avv02
(PBA152)
44s
chAvv02
44d
chAvv02Opp
Km 65+771
1354 m da S02

TABELLA ASPETTO SEGNALI		
SEGNALE	ASPETTI	CDB
Avv01 (PBA153)	(G,R,V,G/V,Gx/Vx)	-
Avv02 (PBA152)	(G,R,V,G/V)	-
Avv05	(G,V,G/V,Gx/Vx)	-
Avv06	(G,V,G/V)	-
S01	(R,G,V,R/V,R/G)	10
S02	(R,G,V,Gx/Vx,R/G)	20
S05	(R,G,V,R/V,R/G)	50
S06	(R,G,V,Gx/Vx,R/G)	60
S23 (PBA153d)	(R,V)	14
S24 (PBA150)	(R,G,V,R/V)	64
S26	(R,G,V)	65
S28	(R,G,V)	66
S43 (PBA155)	(R,G,V)	54
S44 (PBA152d)	(R,V,R/V,R/G)	23
S46	(R,G,V)	26
S48	(R,G,V)	27
S50	(R,G,V)	24

TABELLA RITIRO CHIAVI PER ZONA TE DISALIMENTATA		
ZONA TE DISALIMENTATA		CHIAVI DA ESTRARRE
ZONA A/B	AZZURRO-BIANCO	01-301
ZONA A	AZZURRO	301-05
ZONA M	MARRONE	06-302-02-26-303-46-50
ZONA M/G	MARRONE-GIALLO	28-304

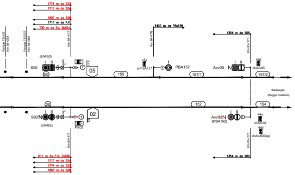
1774 m da S23
1717 m da S24
1807 m da S26
1711 m da F.V.
730 m da T.L. Dv02a
Portale TE INT
Km 64+238
Portale TE EST
Km 64+386
Km 64+417
(ch43d)
S05
I
II
50
05
155
45s
chPBA157
Km 64+776
1423 m da PBA159
I
PBA157
157/1
1354 m da S05
Km 65+771
Avv05
N
I
II
45d
chAvv05
157/2
Battipaglia
(Reggio Calabria)
20
S02
N
I
II
(ch42s)
02
PS02
152
154
Avv02
N
(PBA152)
I
II
44s
chAvv02
44d
chAvv02Opp
Km 64+417
611 m da P.S. Dv02b
1717 m da S24
1774 m da S23
1807 m da S26
Km 65+771
1354 m da S02

TABELLA ASPETTO SEGNALI		
SEGNALE	ASPETTI	CDB
Avv01 (PBA153)	(G,R,V,G/V,Gx/Vx)	-
Avv02 (PBA152)	(G,R,V,Gx/Vx)	-
Avv05	(G,V,Gx/Vx)	-
Avv06	(G,V,G/V)	-
S01	(R,G,V,R/V,R/G,Gx/Vx)	10
S02	(R,G,V,Gx/Vx,R/G,R/V)	20
S05	(R,G,V,R/V,R/G)	50
S06	(R,G,V,Gx/Vx,R/G)	60
S23 (PBA153d)	(R,V)	14
S24 (PBA150)	(R,G,V,R/V)	65
S26	(R,G,V)	64
S43	(R,G,V,R/V)	54
S44 (PBA155)	(R,V,R/V,R/G)	23
S46 (PBA152d)	(R,G,V)	26
S50	(R,G,V)	24
S60	(R,G)	27

COMMITTENTE:

DIREZIONE LAVORI:

APPALTATORE:

Sirti

PROGETTAZIONE:

PROGETTO ESECUTIVO DI DETTAGLIO

POTENZIAMENTO TECNOLOGICO NODO DI NAPOLI
ULTERIORE FASE
TRATTE SPARANISE-CASERTA E SALERNO-BATTIPAGLIA

NUOVO ACC DELLA STAZIONE DI PONTECAGNANO

PIANO SCHEMATICO FASE ACC

APPALTATORE	CODICE SIRTI S.p.A. :		SCALA:
S.I.R.T.I. APR/2018	00307931		-
	REVISIONE: F	Pag. 1 di 1	

COMMESSA	LOTTO	FASE	ENTE	TIPO DOC.	OPERA/DISCIPLINA	PROGR.	REV.
NN0T	00	C	ZZ	PX	IS0803	001	F

Rev.	Descrizione	Redatto	Data	Verificato	Data	Approvato	Data	Autorizzato Data
A	Prima emissione	V.Cesa	01/2017	Aveta	01/2017	Marazzo	01/2017	Serra 04/2018
B	Modifiche a seguito RdV N° NN0T-RV-0000000183 del 15.03.2017 e PS Gagliardi-Lacava Rev.2 del 13.04.17	V.Cesa	04/2017	Aveta	04/2017	Marazzo	04/2017	
C	Modifiche a seguito variante eliminazione PL di Linea Km66+022 RdV NN0M-RV-0000000210 del 09.06.2017	V.Cesa	06/2017	Aveta	06/2017	Marazzo	06/2017	
D	Modifiche a seguito OdS N°275 del 21.09.2017	V.Cesa	10/2017	Aveta	10/2017	Marazzo	10/2017	
E	Modifiche a seguito OdS N°310 del 19.01.2018 Soppressione PL2 Km63+637	V.Cesa	02/2018	Aveta	02/2018	Marazzo	02/2018	
F	Modifiche a seguito RdV N°285 del 11.04.2018 Inserimento ChBali-44d in corrispondenza dell'Avv02 e spostamento Tch01	V.Cesa	04/2018	Aveta	04/2018	Marazzo	04/2018	

File:NN0T00CZZPXIS0803001F.dwg	Formato:A4L	n. Elab.:370

COMMITTENTE:

RFI
RETE FERROVIARIA ITALIANA
GRUPPO FERROVIE DELLO STATO ITALIANE

PROGETTAZIONE:

ITALFERR

U.O. TECNOLOGIE SUD

PROGETTO DI DETTAGLIO

LINEA SALERNO - PONTECAGNANO AEROPORTO
COMPLETAMENTO METROPOLITANA DI SALERNO
TRATTA ARECHI - PONTECAGNANO AEROPORTO

IMPIANTO DI SEGNALAMENTO
Adeguamento del PRG di Pontecagnano
Piano schematico ACC di Pontecagnano Fase Finale

SCALA:
-:-

COMMESSA	LOTTO	FASE	ENTE	TIPO DOC.	OPERA/DISCIPLINA	PROGR.	REV.
NN1X	11	D	67	PX	AS1603	005	A

Rev.	Descrizione	Redatto	Data	Verificato	Data	Approvato	Data	Autorizzato Data
A	Emissione Definitiva	S.Verde	Gennaio 2021	C.Varriale	Gennaio 2021	M.D'Avino	Gennaio 2021	A. Presta Gennaio 2021

ORDINE INGEGNERI COSENZA
Ingegnere
ANTONIO PRESTA
Laurea Specialistica
Sezione A n. 1959

File: NN1X11D67PXAS1603005A- PS_PONTECAGNANO-PRG FASE FINALE.DWG	n. Elab.: X