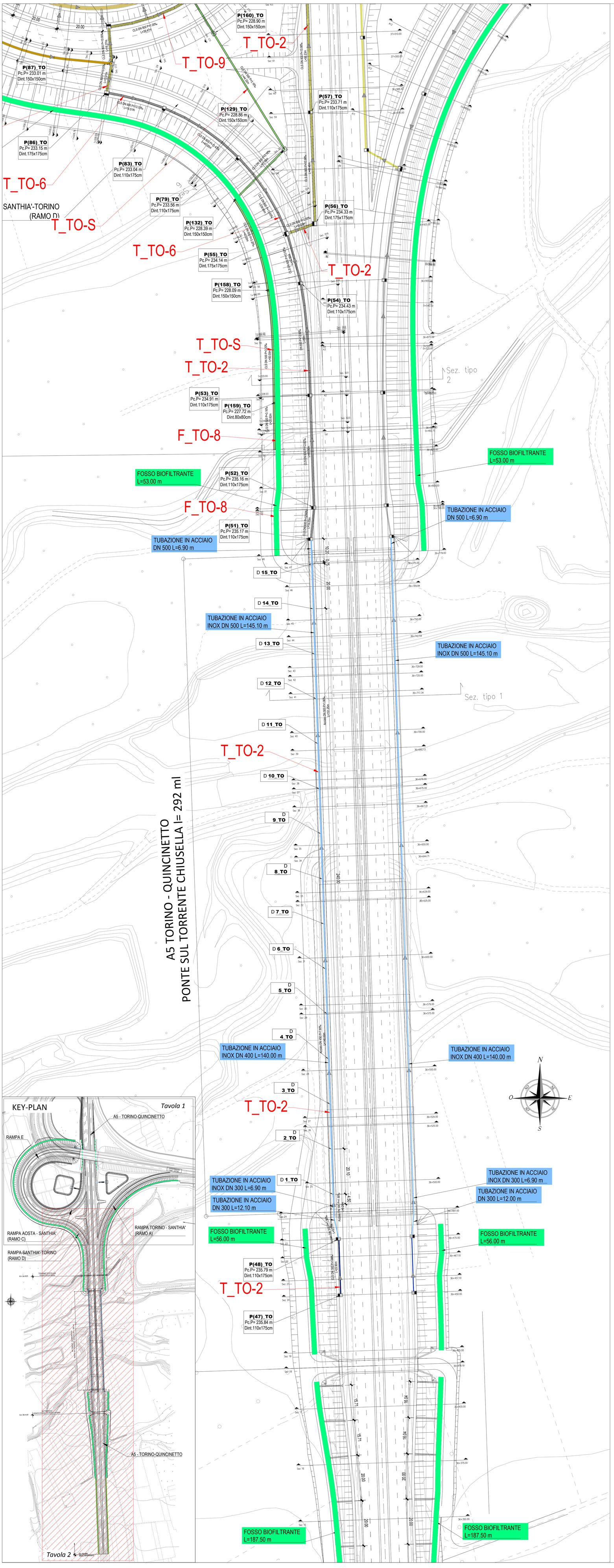

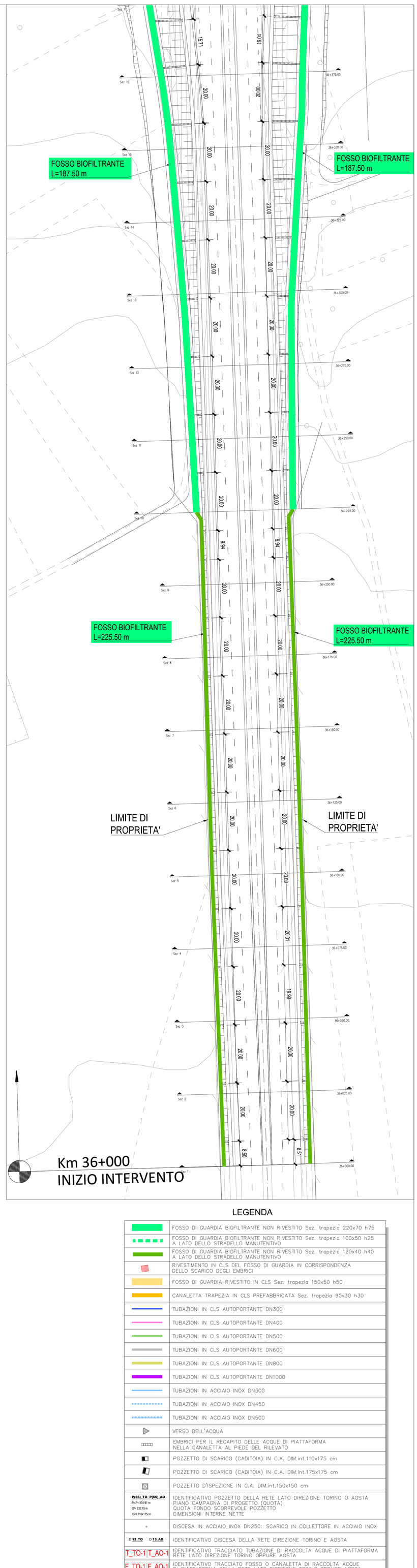

LEGENDA

	FOSSO DI GUARDIA BIOFILTRANTE NON RIVESTITO Sez. trapezia 220x70 h75
	FOSSO DI GUARDIA BIOFILTRANTE NON RIVESTITO Sez. trapezia 100x50 h25 A LATO DELLO STRADELLO MANUTENTIVO
	FOSSO DI GUARDIA BIOFILTRANTE NON RIVESTITO Sez. trapezia 120x40 h40 A LATO DELLO STRADELLO MANUTENTIVO
	RIVESTIMENTO IN CLS DEL FOSSO DI GUARDIA IN CORRISPONDENZA DELLO SCARICO DEGLI EMBRICI
	FOSSO DI GUARDIA RIVESTITO IN CLS Sez. trapezia 150x50 h50
	CANALETTA TRAPEZIA IN CLS PREFABBRICATA Sez. trapezia 90x30 h30
	TUBAZIONI IN CLS AUTOPORTANTE DN300
	TUBAZIONI IN CLS AUTOPORTANTE DN400
	TUBAZIONI IN CLS AUTOPORTANTE DN500
	TUBAZIONI IN CLS AUTOPORTANTE DN600
	TUBAZIONI IN CLS AUTOPORTANTE DN800
	TUBAZIONI IN CLS AUTOPORTANTE DN1000
	TUBAZIONI IN ACCIAIO INOX DN300
	TUBAZIONI IN ACCIAIO INOX DN450
	TUBAZIONI IN ACCIAIO INOX DN500
	VERSO DELL'ACQUA
	EMBRICI PER IL RECAPITO DELLE ACQUE DI PIATTAFORMA NELLA CANALETTA AL PIEDE DEL RILEVATO
	POZZETTO DI SCARICO (CADITOIA) IN C.A. DIM.int.110x175 cm
	POZZETTO DI SCARICO (CADITOIA) IN C.A. DIM.int.175x175 cm
	POZZETTO D'ISPEZIONE IN C.A. DIM.int.150x150 cm
P(56)_TO P(56)_AO Pc.P= 234.91 m Qf= 232.75 m Dint.110x175cm	IDENTIFICATIVO POZZETTO DELLA RETE LATO DIREZIONE TORINO O AOSTA PIANO CAMPAGNA DI PROGETTO (QUOTA) QUOTA FONDO SCORREVOLE POZZETTO DIMENSIONI INTERNE NETTE
	DISCESA IN ACCIAIO INOX DN250: SCARICO IN COLLETTORE IN ACCIAIO INOX
D 13_TO D 13_AO	IDENTIFICATIVO DISCESA DELLA RETE DIREZIONE TORINO E AOSTA
T_TO-1 T_AO-1	IDENTIFICATIVO TRACCIATO TUBAZIONE DI RACCOLTA ACQUE DI PIATTAFORMA RETE LATO DIREZIONE TORINO OPPURE AOSTA
F_TO-1 F_AO-1	IDENTIFICATIVO TRACCIATO FOSSO O CANALETTA DI RACCOLTA ACQUE DI PIATTAFORMA DELLA RETE LATO DIREZIONE TORINO OPPURE AOSTA
	VASCHE PER IL TRATTAMENTO DELLE ACQUE DI PRIMA PIOGGIA E PER GLI SVERSAMENTI ACCIDENTALI

TORINO - IVREA - QUINCINETTO

IVREA - SANTHIA'

SISTEMA AUTOSTRADALE TANGENZIALE DI TORINO

VISTO per ATIVA S.p.A.

Amministratore Delegato
Dott. Ing. LUIGI CRESTA

AUTOSTRADA A4/A5 - A5 TORINO QUINCINETTO IVREA SANTHIA'

NODO IDRAULICO DI IVREA
2° FASE DI COMPLETAMENTO
LOTTO 1B

PROGETTO ESECUTIVO

SISTEMA DI SMALTIMENTO DELLE ACQUE DI PIATTAFORMA
Opere idrauliche:
Planimetria generale - Tavola 2 di 2

IL PROGETTISTA	REDATTO	CONTROLLATO	APPROVATO
Il Direttore Tecnico Dott. Ing. ROBERTO PETRALI ordine degli Ingegneri di Milano n° 14638	HYDRODATA S.p.A. R. Sodano	HYDRODATA S.p.A. V. Tresso	ATIVA ENGINEERING V. Palmisano
	DATA Marzo 2020	REVISIONE	DATA
	SCALA 1 : 500		

UFFICIO	COMMESSA	N° PROGETTO	FASE	ARGOMENTO	N° ELABORATO	REV
SSP	0101	A05	0009	PE	IDR	4020	00