

Aeroporto "G. D'Annunzio" di Brescia Montichiari Piano di Sviluppo Aeroportuale 2030

STUDIO DI IMPATTO AMBIENTALE -Integrazioni



La mobilità ed il rumore stradale

RUM-STR-AL-01

Schede di censimento dei ricettori

La mobilità ed il rumore stradale

Schede di censimento dei ricettori

Cod Ric R001 Comune Brescia Via/Loc SP236

Foto Ricettore



Stralcio su ortofoto



Infrastruttura SP37 Progressiva 17+460 Distanza 380
Orientamento Frontale Obliquo

DESCRIZIONE RICETTORE

Destinazione d'uso Residenziale Aeroportuale Agricolo Monumento religioso
Scuola Commerciale Ufficio Box, deposito
N° piani 2 H Tot 6 Piano sotterraneo
Tipologia strutturale CA Metallo Legno
Stato di conservazione Buono Discreto Scarso

INFISSI

N° Infissi esposti 33 Tipologia infissi Alluminio Legno PVC
Stato di conservazione infissi Buono

DESCRIZIONE DELL'AREA

Destinazione d'uso dell'area Area residenziale Area agricola Presenza di vegetazione
Presenza di schermature

CARATTERIZZAZIONE DEL CORPO STRADALE

Raso Trincea Rilevato Mezza costa Viadotto Galleria

DESCRIZIONE DI ALTRE SORGENTI DI RUMORE

Infrastrutture stradali Infrastrutture ferrovie Aeroporto Insediamenti industriali

Note

La mobilità ed il rumore stradale
Schede di censimento dei ricettori

Cod Ric R002 Comune Brescia Via/Loc SP236

Foto Ricettore



Stralcio su ortofoto



Infrastruttura SP37 Progressiva 17+460 Distanza 295
Orientamento Frontale Obliquo

DESCRIZIONE RICETTORE

Destinazione d'uso Residenziale Aeroportuale Agricolo Monumento religioso
Scuola Commerciale Ufficio Box, deposito
N° piani 2 H Tot 6 Piano sotterraneo
Tipologia strutturale CA Metallo Legno
Stato di conservazione Buono Discreto Scarso

INFISSI

N° Infissi esposti 17 Tipologia infissi Alluminio Legno PVC
Stato di conservazione infissi Buono

DESCRIZIONE DELL'AREA

Destinazione d'uso dell'area Area residenziale Area agricola Presenza di vegetazione
Presenza di schermature

CARATTERIZZAZIONE DEL CORPO STRADALE

Raso Trincea Rilevato Mezza costa Viadotto Galleria

DESCRIZIONE DI ALTRE SORGENTI DI RUMORE

Infrastrutture stradali Infrastrutture ferrovie Aeroporto Insediamenti industriali

Note

La mobilità ed il rumore stradale
Schede di censimento dei ricettori

Cod Ric R003 Comune Brescia Via/Loc SP236

Foto Ricettore



Stralcio su ortofoto



Infrastruttura SP37 Progressiva 17+460 Distanza 300
Orientamento Frontale Obliquo

DESCRIZIONE RICETTORE

Destinazione d'uso Residenziale Aeroportuale Agricolo Monumento religioso
Scuola Commerciale Ufficio Box, deposito
N° piani 2 H Tot 6 Piano sotterraneo
Tipologia strutturale CA Metallo Legno
Stato di conservazione Buono Discreto Scarso

INFISSI

N° Infissi esposti 16 Tipologia infissi Alluminio Legno PVC
Stato di conservazione infissi Buono

DESCRIZIONE DELL'AREA

Destinazione d'uso dell'area Area residenziale Area agricola Presenza di vegetazione
Presenza di schermature

CARATTERIZZAZIONE DEL CORPO STRADALE

Raso Trincea Rilevato Mezza costa Viadotto Galleria

DESCRIZIONE DI ALTRE SORGENTI DI RUMORE

Infrastrutture stradali Infrastrutture ferrovie Aeroporto Insediamenti industriali

Note

La mobilità ed il rumore stradale
Schede di censimento dei ricettori

Cod Ric R004 Comune Brescia Via/Loc SP236

Foto Ricettore



Stralcio su ortofoto



Infrastruttura SP37 Progressiva 17+460 Distanza 325
Orientamento Frontale Obliquo

DESCRIZIONE RICETTORE

Destinazione d'uso Residenziale Aeroportuale Agricolo Monumento religioso
Scuola Commerciale Ufficio Box, deposito
N° piani 1 H Tot 3 Piano sotterraneo
Tipologia strutturale CA Metallo Legno
Stato di conservazione Buono Discreto Scarso

INFISSI

N° Infissi esposti 0 Tipologia infissi Alluminio Legno PVC
Stato di conservazione infissi

DESCRIZIONE DELL'AREA

Destinazione d'uso dell'area Area residenziale Area agricola Presenza di vegetazione
Presenza di schermature

CARATTERIZZAZIONE DEL CORPO STRADALE

Raso Trincea Rilevato Mezza costa Viadotto Galleria

DESCRIZIONE DI ALTRE SORGENTI DI RUMORE

Infrastrutture stradali Infrastrutture ferrovie Aeroporto Insediamenti industriali

Note

La mobilità ed il rumore stradale
Schede di censimento dei ricettori

Cod Ric R005 Comune Brescia Via/Loc SP236

Foto Ricettore



Stralcio su ortofoto



Infrastruttura SP37 Progressiva 17+460 Distanza 370
Orientamento Frontale Obliquo

DESCRIZIONE RICETTORE

Destinazione d'uso Residenziale Aeroportuale Agricolo Monumento religioso
Scuola Commerciale Ufficio Box, deposito
N° piani 2 H Tot 6 Piano sotterraneo
Tipologia strutturale CA Metallo Legno
Stato di conservazione Buono Discreto Scarso

INFISSI

N° Infissi esposti 10 Tipologia infissi Alluminio Legno PVC
Stato di conservazione infissi Buono

DESCRIZIONE DELL'AREA

Destinazione d'uso dell'area Area residenziale Area agricola Presenza di vegetazione
Presenza di schermature

CARATTERIZZAZIONE DEL CORPO STRADALE

Raso Trincea Rilevato Mezza costa Viadotto Galleria

DESCRIZIONE DI ALTRE SORGENTI DI RUMORE

Infrastrutture stradali Infrastrutture ferrovie Aeroporto Insediamenti industriali

Note

La mobilità ed il rumore stradale
Schede di censimento dei ricettori

Cod Ric R006 Comune Brescia Via/Loc SP236

Foto Ricettore



Stralcio su ortofoto



Infrastruttura SP37 Progressiva 17+460 Distanza 285
Orientamento Frontale Obliquo

DESCRIZIONE RICETTORE

Destinazione d'uso Residenziale Aeroportuale Agricolo Monumento religioso
Scuola Commerciale Ufficio Box, deposito
N° piani 2 H Tot 6 Piano sotterraneo
Tipologia strutturale CA Metallo Legno
Stato di conservazione Buono Discreto Scarso

INFISSI

N° Infissi esposti 64 Tipologia infissi Alluminio Legno PVC
Stato di conservazione infissi Buono

DESCRIZIONE DELL'AREA

Destinazione d'uso dell'area Area residenziale Area agricola Presenza di vegetazione
Presenza di schermature

CARATTERIZZAZIONE DEL CORPO STRADALE

Raso Trincea Rilevato Mezza costa Viadotto Galleria

DESCRIZIONE DI ALTRE SORGENTI DI RUMORE

Infrastrutture stradali Infrastrutture ferrovie Aeroporto Insediamenti industriali

Note

La mobilità ed il rumore stradale
Schede di censimento dei ricettori

Cod Ric R007 Comune Brescia Via/Loc SP236

Foto Ricettore



Stralcio su ortofoto



Infrastruttura SP37 Progressiva 17+460 Distanza 295
Orientamento Frontale Obliquo

DESCRIZIONE RICETTORE

Destinazione d'uso Residenziale Aeroportuale Agricolo Monumento religioso
Scuola Commerciale Ufficio Box, deposito
N° piani 2 H Tot 6 Piano sotterraneo
Tipologia strutturale CA Metallo Legno
Stato di conservazione Buono Discreto Scarso

INFISSI

N° Infissi esposti 148 Tipologia infissi Alluminio Legno PVC
Stato di conservazione infissi Buono

DESCRIZIONE DELL'AREA

Destinazione d'uso dell'area Area residenziale Area agricola Presenza di vegetazione
Presenza di schermature

CARATTERIZZAZIONE DEL CORPO STRADALE

Raso Trincea Rilevato Mezza costa Viadotto Galleria

DESCRIZIONE DI ALTRE SORGENTI DI RUMORE

Infrastrutture stradali Infrastrutture ferrovie Aeroporto Insediamenti industriali

Note

La mobilità ed il rumore stradale
Schede di censimento dei ricettori

Cod Ric R008 Comune Brescia Via/Loc SP236

Foto Ricettore



Stralcio su ortofoto



Infrastruttura SP37 Progressiva 17+460 Distanza 240
Orientamento Frontale Obliquo

DESCRIZIONE RICETTORE

Destinazione d'uso Residenziale Aeroportuale Agricolo Monumento religioso
Scuola Commerciale Ufficio Box, deposito
N° piani 2 H Tot 6 Piano sotterraneo
Tipologia strutturale CA Metallo Legno
Stato di conservazione Buono Discreto Scarso

INFISSI

N° Infissi esposti 0 Tipologia infissi Alluminio Legno PVC
Stato di conservazione infissi

DESCRIZIONE DELL'AREA

Destinazione d'uso dell'area Area residenziale Area agricola Presenza di vegetazione
Presenza di schermature

CARATTERIZZAZIONE DEL CORPO STRADALE

Raso Trincea Rilevato Mezza costa Viadotto Galleria

DESCRIZIONE DI ALTRE SORGENTI DI RUMORE

Infrastrutture stradali Infrastrutture ferrovie Aeroporto Insediamenti industriali

Note

La mobilità ed il rumore stradale
Schede di censimento dei ricettori

Cod Ric R009 Comune Brescia Via/Loc SP236

Foto Ricettore



Stralcio su ortofoto



Infrastruttura SP37 Progressiva 17+460 Distanza 130
Orientamento Frontale Obliquo

DESCRIZIONE RICETTORE

Destinazione d'uso Residenziale Aeroportuale Agricolo Monumento religioso
Scuola Commerciale Ufficio Box, deposito
N° piani 2 H Tot 6 Piano sotterraneo
Tipologia strutturale CA Metallo Legno
Stato di conservazione Buono Discreto Scarso

INFISSI

N° Infissi esposti 12 Tipologia infissi Alluminio Legno PVC
Stato di conservazione infissi Buono

DESCRIZIONE DELL'AREA

Destinazione d'uso dell'area Area residenziale Area agricola Presenza di vegetazione
Presenza di schermature

CARATTERIZZAZIONE DEL CORPO STRADALE

Raso Trincea Rilevato Mezza costa Viadotto Galleria

DESCRIZIONE DI ALTRE SORGENTI DI RUMORE

Infrastrutture stradali Infrastrutture ferrovie Aeroporto Insediamenti industriali

Note

La mobilità ed il rumore stradale
Schede di censimento dei ricettori

Cod Ric R010 Comune Brescia Via/Loc SP236

Foto Ricettore



Stralcio su ortofoto



Infrastruttura SP37 Progressiva 17+460 Distanza 110
Orientamento Frontale Obliquo

DESCRIZIONE RICETTORE

Destinazione d'uso Residenziale Aeroportuale Agricolo Monumento religioso
Scuola Commerciale Ufficio Box, deposito
N° piani 2 H Tot 6 Piano sotterraneo
Tipologia strutturale CA Metallo Legno
Stato di conservazione Buono Discreto Scarso

INFISSI

N° Infissi esposti Tipologia infissi Alluminio Legno PVC
Stato di conservazione infissi

DESCRIZIONE DELL'AREA

Destinazione d'uso dell'area Area residenziale Area agricola Presenza di vegetazione
Presenza di schermature

CARATTERIZZAZIONE DEL CORPO STRADALE

Raso Trincea Rilevato Mezza costa Viadotto Galleria

DESCRIZIONE DI ALTRE SORGENTI DI RUMORE

Infrastrutture stradali Infrastrutture ferrovie Aeroporto Insediamenti industriali

Note Infissi non visibili.

La mobilità ed il rumore stradale
Schede di censimento dei ricettori

Cod Ric R011 Comune Brescia Via/Loc SP236

Foto Ricettore



Stralcio su ortofoto



Infrastruttura SP37 Progressiva 17+460
Orientamento Frontale Obliquo

Distanza 90

DESCRIZIONE RICETTORE

Destinazione d'uso Residenziale Aeroportuale Agricolo Monumento religioso
Scuola Commerciale Ufficio Box, deposito
N° piani 2 H Tot 6 Piano sotterraneo
Tipologia strutturale CA Metallo Legno
Stato di conservazione Buono Discreto Scarso

INFISSI

N° Infissi esposti 2 Tipologia infissi Alluminio Legno PVC
Stato di conservazione infissi Buono

DESCRIZIONE DELL'AREA

Destinazione d'uso dell'area Area residenziale Area agricola Presenza di vegetazione
Presenza di schermature

CARATTERIZZAZIONE DEL CORPO STRADALE

Raso Trincea Rilevato Mezza costa Viadotto Galleria

DESCRIZIONE DI ALTRE SORGENTI DI RUMORE

Infrastrutture stradali Infrastrutture ferrovie Aeroporto Insediamenti industriali

Note

La mobilità ed il rumore stradale
Schede di censimento dei ricettori

Cod Ric R012 Comune Brescia Via/Loc SP236

Foto Ricettore



Stralcio su ortofoto



Infrastruttura SP37 Progressiva 17+460
Orientamento Frontale Obliquo

Distanza 75

DESCRIZIONE RICETTORE

Destinazione d'uso Residenziale Aeroportuale Agricolo Monumento religioso
Scuola Commerciale Ufficio Box, deposito
N° piani 2 H Tot Piano sotterraneo
Tipologia strutturale CA Metallo Legno
Stato di conservazione Buono Discreto Scarso

INFISSI

N° Infissi esposti 19 Tipologia infissi Alluminio Legno PVC
Stato di conservazione infissi Buono

DESCRIZIONE DELL'AREA

Destinazione d'uso dell'area Area residenziale Area agricola Presenza di vegetazione
Presenza di schermature

CARATTERIZZAZIONE DEL CORPO STRADALE

Raso Trincea Rilevato Mezza costa Viadotto Galleria

DESCRIZIONE DI ALTRE SORGENTI DI RUMORE

Infrastrutture stradali Infrastrutture ferrovie Aeroporto Insediamenti industriali

Note

La mobilità ed il rumore stradale
Schede di censimento dei ricettori

Cod Ric R013 Comune Brescia Via/Loc Via Luigi Pirandello

Foto Ricettore



Stralcio su ortofoto



Infrastruttura SP37 Progressiva 17+460 Distanza 175
Orientamento Frontale Obliquo

DESCRIZIONE RICETTORE

Destinazione d'uso Residenziale Aeroportuale Agricolo Monumento religioso
Scuola Commerciale Ufficio Box, deposito
N° piani 3 H Tot 9 Piano sotterraneo
Tipologia strutturale CA Metallo Legno
Stato di conservazione Buono Discreto Scarso

INFISSI

N° Infissi esposti 18 Tipologia infissi Alluminio Legno PVC
Stato di conservazione infissi Buono

DESCRIZIONE DELL'AREA

Destinazione d'uso dell'area Area residenziale Area agricola Presenza di vegetazione
Presenza di schermature

CARATTERIZZAZIONE DEL CORPO STRADALE

Raso Trincea Rilevato Mezza costa Viadotto Galleria

DESCRIZIONE DI ALTRE SORGENTI DI RUMORE

Infrastrutture stradali Infrastrutture ferrovie Aeroporto Insediamenti industriali

Note

La mobilità ed il rumore stradale
Schede di censimento dei ricettori

Cod Ric R014 Comune Brescia Via/Loc Via Luigi Pirandello

Foto Ricettore



Stralcio su ortofoto



Infrastruttura SP37 Progressiva 17+460
Orientamento Frontale Obliquo

Distanza 175

DESCRIZIONE RICETTORE

Destinazione d'uso Residenziale Aeroportuale Agricolo Monumento religioso
Scuola Commerciale Ufficio Box, deposito
N° piani 4 H Tot 12 Piano sotterraneo
Tipologia strutturale CA Metallo Legno
Stato di conservazione Buono Discreto Scarso

INFISSI

N° Infissi esposti 4 Tipologia infissi Alluminio Legno PVC
Stato di conservazione infissi Buono

DESCRIZIONE DELL'AREA

Destinazione d'uso dell'area Area residenziale Area agricola Presenza di vegetazione
Presenza di schermature

CARATTERIZZAZIONE DEL CORPO STRADALE

Raso Trincea Rilevato Mezza costa Viadotto Galleria

DESCRIZIONE DI ALTRE SORGENTI DI RUMORE

Infrastrutture stradali Infrastrutture ferrovie Aeroporto Insediamenti industriali

Note

La mobilità ed il rumore stradale
Schede di censimento dei ricettori

Cod Ric R015 Comune Brescia Via/Loc Via Luigi Pirandello

Foto Ricettore



Stralcio su ortofoto



Infrastruttura SP37 Progressiva 17+460
Orientamento Frontale Obliquo

Distanza 170

DESCRIZIONE RICETTORE

Destinazione d'uso Residenziale Aeroportuale Agricolo Monumento religioso
Scuola Commerciale Ufficio Box, deposito
N° piani 3 H Tot 9 Piano sotterraneo
Tipologia strutturale CA Metallo Legno
Stato di conservazione Buono Discreto Scarso

INFISSI

N° Infissi esposti 9 Tipologia infissi Alluminio Legno PVC
Stato di conservazione infissi Buono

DESCRIZIONE DELL'AREA

Destinazione d'uso dell'area Area residenziale Area agricola Presenza di vegetazione
Presenza di schermature

CARATTERIZZAZIONE DEL CORPO STRADALE

Raso Trincea Rilevato Mezza costa Viadotto Galleria

DESCRIZIONE DI ALTRE SORGENTI DI RUMORE

Infrastrutture stradali Infrastrutture ferrovie Aeroporto Insediamenti industriali

Note

La mobilità ed il rumore stradale
Schede di censimento dei ricettori

Cod Ric R016 Comune Brescia Via/Loc SP37



Infrastruttura SP37 Progressiva 17+460 Distanza 185
Orientamento Frontale Obliquo

DESCRIZIONE RICETTORE

Destinazione d'uso Residenziale Aeroportuale Agricolo Monumento religioso
Scuola Commerciale Ufficio Box, deposito
N° piani 2 H Tot 6 Piano sotterraneo
Tipologia strutturale CA Metallo Legno
Stato di conservazione Buono Discreto Scarso

INFISSI

N° Infissi esposti Tipologia infissi Alluminio Legno PVC
Stato di conservazione infissi

DESCRIZIONE DELL'AREA

Destinazione d'uso dell'area Area residenziale Area agricola Presenza di vegetazione
Presenza di schermature

CARATTERIZZAZIONE DEL CORPO STRADALE

Raso Trincea Rilevato Mezza costa Viadotto Galleria

DESCRIZIONE DI ALTRE SORGENTI DI RUMORE

Infrastrutture stradali Infrastrutture ferrovie Aeroporto Insediamenti industriali

Note Ricettore non raggiungibile. Infissi non visibili.

La mobilità ed il rumore stradale
Schede di censimento dei ricettori

Cod Ric R017 Comune Brescia Via/Loc Via Luigi Pirandello

Foto Ricettore



Stralcio su ortofoto



Infrastruttura SP37 Progressiva 17+460 Distanza 165
Orientamento Frontale Obliquo

DESCRIZIONE RICETTORE

Destinazione d'uso Residenziale Aeroportuale Agricolo Monumento religioso
Scuola Commerciale Ufficio Box, deposito
N° piani 2 H Tot 6 Piano sotterraneo
Tipologia strutturale CA Metallo Legno
Stato di conservazione Buono Discreto Scarso

INFISSI

N° Infissi esposti 10 Tipologia infissi Alluminio Legno PVC
Stato di conservazione infissi Buono

DESCRIZIONE DELL'AREA

Destinazione d'uso dell'area Area residenziale Area agricola Presenza di vegetazione
Presenza di schermature

CARATTERIZZAZIONE DEL CORPO STRADALE

Raso Trincea Rilevato Mezza costa Viadotto Galleria

DESCRIZIONE DI ALTRE SORGENTI DI RUMORE

Infrastrutture stradali Infrastrutture ferrovie Aeroporto Insediamenti industriali

Note

La mobilità ed il rumore stradale
Schede di censimento dei ricettori

Cod Ric R018 Comune Brescia Via/Loc Via Luigi Pirandello

Foto Ricettore



Stralcio su ortofoto



Infrastruttura SP37 Progressiva 17+460
Orientamento Frontale Obliquo

Distanza 165

DESCRIZIONE RICETTORE

Destinazione d'uso Residenziale Aeroportuale Agricolo Monumento religioso
Scuola Commerciale Ufficio Box, deposito
N° piani 1 H Tot 3 Piano sotterraneo
Tipologia strutturale CA Metallo Legno
Stato di conservazione Buono Discreto Scarso

INFISSI

N° Infissi esposti 6 Tipologia infissi Alluminio Legno PVC
Stato di conservazione infissi Buono

DESCRIZIONE DELL'AREA

Destinazione d'uso dell'area Area residenziale Area agricola Presenza di vegetazione
Presenza di schermature

CARATTERIZZAZIONE DEL CORPO STRADALE

Raso Trincea Rilevato Mezza costa Viadotto Galleria

DESCRIZIONE DI ALTRE SORGENTI DI RUMORE

Infrastrutture stradali Infrastrutture ferrovie Aeroporto Insediamenti industriali

Note

La mobilità ed il rumore stradale
Schede di censimento dei ricettori

Cod Ric R019 Comune Brescia Via/Loc Via Luigi Pirandello

Foto Ricettore



Stralcio su ortofoto



Infrastruttura SP37 Progressiva 17+460
Orientamento Frontale Obliquo

Distanza 190

DESCRIZIONE RICETTORE

Destinazione d'uso Residenziale Aeroportuale Agricolo Monumento religioso
Scuola Commerciale Ufficio Box, deposito
N° piani 2 H Tot 6 Piano sotterraneo
Tipologia strutturale CA Metallo Legno
Stato di conservazione Buono Discreto Scarso

INFISSI

N° Infissi esposti 3 Tipologia infissi Alluminio Legno PVC
Stato di conservazione infissi Buono

DESCRIZIONE DELL'AREA

Destinazione d'uso dell'area Area residenziale Area agricola Presenza di vegetazione
Presenza di schermature

CARATTERIZZAZIONE DEL CORPO STRADALE

Raso Trincea Rilevato Mezza costa Viadotto Galleria

DESCRIZIONE DI ALTRE SORGENTI DI RUMORE

Infrastrutture stradali Infrastrutture ferrovie Aeroporto Insediamenti industriali

Note

La mobilità ed il rumore stradale
Schede di censimento dei ricettori

Cod Ric R020 Comune Brescia Via/Loc Via Giacomo Matteotti

Foto Ricettore



Stralcio su ortofoto



Infrastruttura SP37 Progressiva 17+460
Orientamento Frontale Obliquo

Distanza 130

DESCRIZIONE RICETTORE

Destinazione d'uso Residenziale Aeroportuale Agricolo Monumento religioso
Scuola Commerciale Ufficio Box, deposito
N° piani 2 H Tot 6 Piano sotterraneo
Tipologia strutturale CA Metallo Legno
Stato di conservazione Buono Discreto Scarso

INFISSI

N° Infissi esposti 6 Tipologia infissi Alluminio Legno PVC
Stato di conservazione infissi

DESCRIZIONE DELL'AREA

Destinazione d'uso dell'area Area residenziale Area agricola Presenza di vegetazione
Presenza di schermature

CARATTERIZZAZIONE DEL CORPO STRADALE

Raso Trincea Rilevato Mezza costa Viadotto Galleria

DESCRIZIONE DI ALTRE SORGENTI DI RUMORE

Infrastrutture stradali Infrastrutture ferrovie Aeroporto Insediamenti industriali

Note

La mobilità ed il rumore stradale
Schede di censimento dei ricettori

Cod Ric R021 Comune Brescia Via/Loc Via Giacomo Matteotti

Foto Ricettore



Stralcio su ortofoto



Infrastruttura SP37 Progressiva 17+460 Distanza 155
Orientamento Frontale Obliquo

DESCRIZIONE RICETTORE

Destinazione d'uso Residenziale Aeroportuale Agricolo Monumento religioso
Scuola Commerciale Ufficio Box, deposito
N° piani 2 H Tot 6 Piano sotterraneo
Tipologia strutturale CA Metallo Legno
Stato di conservazione Buono Discreto Scarso

INFISSI

N° Infissi esposti 8 Tipologia infissi Alluminio Legno PVC
Stato di conservazione infissi Buono

DESCRIZIONE DELL'AREA

Destinazione d'uso dell'area Area residenziale Area agricola Presenza di vegetazione
Presenza di schermature

CARATTERIZZAZIONE DEL CORPO STRADALE

Raso Trincea Rilevato Mezza costa Viadotto Galleria

DESCRIZIONE DI ALTRE SORGENTI DI RUMORE

Infrastrutture stradali Infrastrutture ferrovie Aeroporto Insediamenti industriali

Note

La mobilità ed il rumore stradale
Schede di censimento dei ricettori

Cod Ric R022 Comune Brescia Via/Loc Via Giacomo Matteotti

Foto Ricettore



Stralcio su ortofoto



Infrastruttura SP37 Progressiva 17+460 Distanza 175
Orientamento Frontale Obliquo

DESCRIZIONE RICETTORE

Destinazione d'uso Residenziale Aeroportuale Agricolo Monumento religioso
Scuola Commerciale Ufficio Box, deposito
N° piani 1 H Tot 3 Piano sotterraneo
Tipologia strutturale CA Metallo Legno
Stato di conservazione Buono Discreto Scarso

INFISSI

N° Infissi esposti 3 Tipologia infissi Alluminio Legno PVC
Stato di conservazione infissi

DESCRIZIONE DELL'AREA

Destinazione d'uso dell'area Area residenziale Area agricola Presenza di vegetazione
Presenza di schermature

CARATTERIZZAZIONE DEL CORPO STRADALE

Raso Trincea Rilevato Mezza costa Viadotto Galleria

DESCRIZIONE DI ALTRE SORGENTI DI RUMORE

Infrastrutture stradali Infrastrutture ferrovie Aeroporto Insediamenti industriali

Note

La mobilità ed il rumore stradale
Schede di censimento dei ricettori

Cod Ric R023 Comune Brescia Via/Loc Via Giacomo Matteotti

Foto Ricettore



Stralcio su ortofoto



Infrastruttura SP37 Progressiva 17+460 Distanza 190
Orientamento Frontale Obliquo

DESCRIZIONE RICETTORE

Destinazione d'uso Residenziale Aeroportuale Agricolo Monumento religioso
Scuola Commerciale Ufficio Box, deposito
N° piani 2 H Tot 6 Piano sotterraneo
Tipologia strutturale CA Metallo Legno
Stato di conservazione Buono Discreto Scarso

INFISSI

N° Infissi esposti 4 Tipologia infissi Alluminio Legno PVC
Stato di conservazione infissi Buono

DESCRIZIONE DELL'AREA

Destinazione d'uso dell'area Area residenziale Area agricola Presenza di vegetazione
Presenza di schermature

CARATTERIZZAZIONE DEL CORPO STRADALE

Raso Trincea Rilevato Mezza costa Viadotto Galleria

DESCRIZIONE DI ALTRE SORGENTI DI RUMORE

Infrastrutture stradali Infrastrutture ferrovie Aeroporto Insediamenti industriali

Note

La mobilità ed il rumore stradale
Schede di censimento dei ricettori

Cod Ric R024 Comune Brescia Via/Loc Via Luigi Pirandello

Foto Ricettore



Stralcio su ortofoto



Infrastruttura SP37 Progressiva 17+460 Distanza 150
Orientamento Frontale Obliquo

DESCRIZIONE RICETTORE

Destinazione d'uso Residenziale Aeroportuale Agricolo Monumento religioso
Scuola Commerciale Ufficio Box, deposito
N° piani 2 H Tot 6 Piano sotterraneo
Tipologia strutturale CA Metallo Legno
Stato di conservazione Buono Discreto Scarso

INFISSI

N° Infissi esposti 5 Tipologia infissi Alluminio Legno PVC
Stato di conservazione infissi Buono

DESCRIZIONE DELL'AREA

Destinazione d'uso dell'area Area residenziale Area agricola Presenza di vegetazione
Presenza di schermature

CARATTERIZZAZIONE DEL CORPO STRADALE

Raso Trincea Rilevato Mezza costa Viadotto Galleria

DESCRIZIONE DI ALTRE SORGENTI DI RUMORE

Infrastrutture stradali Infrastrutture ferrovie Aeroporto Insediamenti industriali

Note

La mobilità ed il rumore stradale
Schede di censimento dei ricettori

Cod Ric R025 Comune Brescia Via/Loc Via Luigi Pirandello

Foto Ricettore



Stralcio su ortofoto



Infrastruttura SP37 Progressiva 17+460 Distanza 170
Orientamento Frontale Obliquo

DESCRIZIONE RICETTORE

Destinazione d'uso Residenziale Aeroportuale Agricolo Monumento religioso
Scuola Commerciale Ufficio Box, deposito
N° piani 1 H Tot 3 Piano sotterraneo
Tipologia strutturale CA Metallo Legno
Stato di conservazione Buono Discreto Scarso

INFISSI

N° Infissi esposti 3 Tipologia infissi Alluminio Legno PVC
Stato di conservazione infissi Buono

DESCRIZIONE DELL'AREA

Destinazione d'uso dell'area Area residenziale Area agricola Presenza di vegetazione
Presenza di schermature

CARATTERIZZAZIONE DEL CORPO STRADALE

Raso Trincea Rilevato Mezza costa Viadotto Galleria

DESCRIZIONE DI ALTRE SORGENTI DI RUMORE

Infrastrutture stradali Infrastrutture ferrovie Aeroporto Insediamenti industriali

Note

La mobilità ed il rumore stradale
Schede di censimento dei ricettori

Cod Ric R026 Comune Brescia Via/Loc Piazza Fascia D'Oro

Foto Ricettore



Stralcio su ortofoto



Infrastruttura SP37 Progressiva 17+460 Distanza 160
Orientamento Frontale Obliquo

DESCRIZIONE RICETTORE

Destinazione d'uso Residenziale Aeroportuale Agricolo Monumento religioso
Scuola Commerciale Ufficio Box, deposito
N° piani 1 H Tot 3 Piano sotterraneo
Tipologia strutturale CA Metallo Legno
Stato di conservazione Buono Discreto Scarso

INFISSI

N° Infissi esposti 4 Tipologia infissi Alluminio Legno PVC
Stato di conservazione infissi Buono

DESCRIZIONE DELL'AREA

Destinazione d'uso dell'area Area residenziale Area agricola Presenza di vegetazione
Presenza di schermature

CARATTERIZZAZIONE DEL CORPO STRADALE

Raso Trincea Rilevato Mezza costa Viadotto Galleria

DESCRIZIONE DI ALTRE SORGENTI DI RUMORE

Infrastrutture stradali Infrastrutture ferrovie Aeroporto Insediamenti industriali

Note

La mobilità ed il rumore stradale
Schede di censimento dei ricettori

Cod Ric R027 Comune Brescia Via/Loc Piazza Fascia D'Oro

Foto Ricettore



Stralcio su ortofoto



Infrastruttura SP37 Progressiva 17+460 Distanza 170
Orientamento Frontale Obliquo

DESCRIZIONE RICETTORE

Destinazione d'uso Residenziale Aeroportuale Agricolo Monumento religioso
Scuola Commerciale Ufficio Box, deposito
N° piani 3 H Tot 9 Piano sotterraneo
Tipologia strutturale CA Metallo Legno
Stato di conservazione Buono Discreto Scarso

INFISSI

N° Infissi esposti 8 Tipologia infissi Alluminio Legno PVC
Stato di conservazione infissi Buono

DESCRIZIONE DELL'AREA

Destinazione d'uso dell'area Area residenziale Area agricola Presenza di vegetazione
Presenza di schermature

CARATTERIZZAZIONE DEL CORPO STRADALE

Raso Trincea Rilevato Mezza costa Viadotto Galleria

DESCRIZIONE DI ALTRE SORGENTI DI RUMORE

Infrastrutture stradali Infrastrutture ferrovie Aeroporto Insediamenti industriali

Note

La mobilità ed il rumore stradale
Schede di censimento dei ricettori

Cod Ric R028 Comune Brescia Via/Loc Piazza Fascia D'Oro

Foto Ricettore



Stralcio su ortofoto



Infrastruttura SP37 Progressiva 17+460 Distanza 180
Orientamento Frontale Obliquo

DESCRIZIONE RICETTORE

Destinazione d'uso Residenziale Aeroportuale Agricolo Monumento religioso
Scuola Commerciale Ufficio Box, deposito
N° piani 1 H Tot 3 Piano sotterraneo
Tipologia strutturale CA Metallo Legno
Stato di conservazione Buono Discreto Scarso

INFISSI

N° Infissi esposti 4 Tipologia infissi Alluminio Legno PVC
Stato di conservazione infissi Buono

DESCRIZIONE DELL'AREA

Destinazione d'uso dell'area Area residenziale Area agricola Presenza di vegetazione
Presenza di schermature

CARATTERIZZAZIONE DEL CORPO STRADALE

Raso Trincea Rilevato Mezza costa Viadotto Galleria

DESCRIZIONE DI ALTRE SORGENTI DI RUMORE

Infrastrutture stradali Infrastrutture ferrovie Aeroporto Insediamenti industriali

Note

La mobilità ed il rumore stradale
Schede di censimento dei ricettori

Cod Ric R029 Comune Brescia Via/Loc Piazza Fascia D'Oro

Foto Ricettore



Stralcio su ortofoto



Infrastruttura SP37 Progressiva 17+460 Distanza 195
Orientamento Frontale Obliquo

DESCRIZIONE RICETTORE

Destinazione d'uso Residenziale Aeroportuale Agricolo Monumento religioso
Scuola Commerciale Ufficio Box, deposito
N° piani 3 H Tot Piano sotterraneo
Tipologia strutturale CA Metallo Legno
Stato di conservazione Buono Discreto Scarso

INFISSI

N° Infissi esposti 5 Tipologia infissi Alluminio Legno PVC
Stato di conservazione infissi Buono

DESCRIZIONE DELL'AREA

Destinazione d'uso dell'area Area residenziale Area agricola Presenza di vegetazione
Presenza di schermature

CARATTERIZZAZIONE DEL CORPO STRADALE

Raso Trincea Rilevato Mezza costa Viadotto Galleria

DESCRIZIONE DI ALTRE SORGENTI DI RUMORE

Infrastrutture stradali Infrastrutture ferrovie Aeroporto Insediamenti industriali

Note

La mobilità ed il rumore stradale
Schede di censimento dei ricettori

Cod Ric R031 Comune Brescia Via/Loc Via Luigi Pirandello

Foto Ricettore



Stralcio su ortofoto



Infrastruttura SP37 Progressiva 17+460
Orientamento Frontale Obliquo

Distanza 55

DESCRIZIONE RICETTORE

Destinazione d'uso Residenziale Aeroportuale Agricolo Monumento religioso
Scuola Commerciale Ufficio Box, deposito
N° piani 4 H Tot 12 Piano sotterraneo
Tipologia strutturale CA Metallo Legno
Stato di conservazione Buono Discreto Scarso

INFISSI

N° Infissi esposti 30 Tipologia infissi Alluminio Legno PVC
Stato di conservazione infissi Buono

DESCRIZIONE DELL'AREA

Destinazione d'uso dell'area Area residenziale Area agricola Presenza di vegetazione
Presenza di schermature

CARATTERIZZAZIONE DEL CORPO STRADALE

Raso Trincea Rilevato Mezza costa Viadotto Galleria

DESCRIZIONE DI ALTRE SORGENTI DI RUMORE

Infrastrutture stradali Infrastrutture ferrovie Aeroporto Insediamenti industriali

Note

La mobilità ed il rumore stradale
Schede di censimento dei ricettori

Cod Ric R032 Comune Brescia Via/Loc Via Luigi Pirandello

Foto Ricettore



Stralcio su ortofoto



Infrastruttura SP37 Progressiva 17+460
Orientamento Frontale Obliquo

Distanza 35

DESCRIZIONE RICETTORE

Destinazione d'uso Residenziale Aeroportuale Agricolo Monumento religioso
Scuola Commerciale Ufficio Box, deposito
N° piani 4 H Tot 12 Piano sotterraneo
Tipologia strutturale CA Metallo Legno
Stato di conservazione Buono Discreto Scarso

INFISSI

N° Infissi esposti 44 Tipologia infissi Alluminio Legno PVC
Stato di conservazione infissi Buono

DESCRIZIONE DELL'AREA

Destinazione d'uso dell'area Area residenziale Area agricola Presenza di vegetazione
Presenza di schermature

CARATTERIZZAZIONE DEL CORPO STRADALE

Raso Trincea Rilevato Mezza costa Viadotto Galleria

DESCRIZIONE DI ALTRE SORGENTI DI RUMORE

Infrastrutture stradali Infrastrutture ferrovie Aeroporto Insediamenti industriali

Note

La mobilità ed il rumore stradale
Schede di censimento dei ricettori

Cod Ric R033 Comune Brescia Via/Loc Via Luigi Pirandello

Foto Ricettore



Stralcio su ortofoto



Infrastruttura SP37 Progressiva 17+460
Orientamento Frontale Obliquo

Distanza 80

DESCRIZIONE RICETTORE

Destinazione d'uso Residenziale Aeroportuale Agricolo Monumento religioso
Scuola Commerciale Ufficio Box, deposito
N° piani 4 H Tot 12 Piano sotterraneo
Tipologia strutturale CA Metallo Legno
Stato di conservazione Buono Discreto Scarso

INFISSI

N° Infissi esposti 44 Tipologia infissi Alluminio Legno PVC
Stato di conservazione infissi Buono

DESCRIZIONE DELL'AREA

Destinazione d'uso dell'area Area residenziale Area agricola Presenza di vegetazione
Presenza di schermature

CARATTERIZZAZIONE DEL CORPO STRADALE

Raso Trincea Rilevato Mezza costa Viadotto Galleria

DESCRIZIONE DI ALTRE SORGENTI DI RUMORE

Infrastrutture stradali Infrastrutture ferrovie Aeroporto Insediamenti industriali

Note

La mobilità ed il rumore stradale
Schede di censimento dei ricettori

Cod Ric R034 Comune Brescia Via/Loc Via Luigi Pirandello

Foto Ricettore



Stralcio su ortofoto



Infrastruttura SP37 Progressiva 17+460
Orientamento Frontale Obliquo

Distanza 60

DESCRIZIONE RICETTORE

Destinazione d'uso Residenziale Aeroportuale Agricolo Monumento religioso
Scuola Commerciale Ufficio Box, deposito
N° piani 4 H Tot 12 Piano sotterraneo
Tipologia strutturale CA Metallo Legno
Stato di conservazione Buono Discreto Scarso

INFISSI

N° Infissi esposti 44 Tipologia infissi Alluminio Legno PVC
Stato di conservazione infissi Buono

DESCRIZIONE DELL'AREA

Destinazione d'uso dell'area Area residenziale Area agricola Presenza di vegetazione
Presenza di schermature

CARATTERIZZAZIONE DEL CORPO STRADALE

Raso Trincea Rilevato Mezza costa Viadotto Galleria

DESCRIZIONE DI ALTRE SORGENTI DI RUMORE

Infrastrutture stradali Infrastrutture ferrovie Aeroporto Insediamenti industriali

Note

La mobilità ed il rumore stradale
Schede di censimento dei ricettori

Cod Ric R035 Comune Brescia Via/Loc Via Luigi Pirandello

Foto Ricettore



Stralcio su ortofoto



Infrastruttura SP37 Progressiva 17+460
Orientamento Frontale Obliquo

Distanza 90

DESCRIZIONE RICETTORE

Destinazione d'uso Residenziale Aeroportuale Agricolo Monumento religioso
Scuola Commerciale Ufficio Box, deposito
N° piani 4 H Tot 12 Piano sotterraneo
Tipologia strutturale CA Metallo Legno
Stato di conservazione Buono Discreto Scarso

INFISSI

N° Infissi esposti 31 Tipologia infissi Alluminio Legno PVC
Stato di conservazione infissi Buono

DESCRIZIONE DELL'AREA

Destinazione d'uso dell'area Area residenziale Area agricola Presenza di vegetazione
Presenza di schermature

CARATTERIZZAZIONE DEL CORPO STRADALE

Raso Trincea Rilevato Mezza costa Viadotto Galleria

DESCRIZIONE DI ALTRE SORGENTI DI RUMORE

Infrastrutture stradali Infrastrutture ferrovie Aeroporto Insediamenti industriali

Note

La mobilità ed il rumore stradale
Schede di censimento dei ricettori

Cod Ric R036 Comune Brescia Via/Loc Via Luigi Pirandello

Foto Ricettore



Stralcio su ortofoto



Infrastruttura SP37 Progressiva 17+460
Orientamento Frontale Obliquo

Distanza 100

DESCRIZIONE RICETTORE

Destinazione d'uso Residenziale Aeroportuale Agricolo Monumento religioso
Scuola Commerciale Ufficio Box, deposito
N° piani 4 H Tot 12 Piano sotterraneo
Tipologia strutturale CA Metallo Legno
Stato di conservazione Buono Discreto Scarso

INFISSI

N° Infissi esposti 44 Tipologia infissi Alluminio Legno PVC
Stato di conservazione infissi Buono

DESCRIZIONE DELL'AREA

Destinazione d'uso dell'area Area residenziale Area agricola Presenza di vegetazione
Presenza di schermature

CARATTERIZZAZIONE DEL CORPO STRADALE

Raso Trincea Rilevato Mezza costa Viadotto Galleria

DESCRIZIONE DI ALTRE SORGENTI DI RUMORE

Infrastrutture stradali Infrastrutture ferrovie Aeroporto Insediamenti industriali

Note

La mobilità ed il rumore stradale
Schede di censimento dei ricettori

Cod Ric R037 Comune Brescia Via/Loc Via Luigi Pirandello

Foto Ricettore



Stralcio su ortofoto



Infrastruttura SP37 Progressiva 17+460 Distanza 110
Orientamento Frontale Obliquo

DESCRIZIONE RICETTORE

Destinazione d'uso Residenziale Aeroportuale Agricolo Monumento religioso
Scuola Commerciale Ufficio Box, deposito
N° piani 4 H Tot 12 Piano sotterraneo
Tipologia strutturale CA Metallo Legno
Stato di conservazione Buono Discreto Scarso

INFISSI

N° Infissi esposti 29 Tipologia infissi Alluminio Legno PVC
Stato di conservazione infissi Buono

DESCRIZIONE DELL'AREA

Destinazione d'uso dell'area Area residenziale Area agricola Presenza di vegetazione
Presenza di schermature

CARATTERIZZAZIONE DEL CORPO STRADALE

Raso Trincea Rilevato Mezza costa Viadotto Galleria

DESCRIZIONE DI ALTRE SORGENTI DI RUMORE

Infrastrutture stradali Infrastrutture ferrovie Aeroporto Insediamenti industriali

Note

La mobilità ed il rumore stradale
Schede di censimento dei ricettori

Cod Ric R038 Comune Brescia Via/Loc Via Luigi Pirandello

Foto Ricettore



Stralcio su ortofoto



Infrastruttura SP37 Progressiva 17+460 Distanza 130
Orientamento Frontale Obliquo

DESCRIZIONE RICETTORE

Destinazione d'uso Residenziale Aeroportuale Agricolo Monumento religioso
Scuola Commerciale Ufficio Box, deposito
N° piani 4 H Tot 12 Piano sotterraneo
Tipologia strutturale CA Metallo Legno
Stato di conservazione Buono Discreto Scarso

INFISSI

N° Infissi esposti 29 Tipologia infissi Alluminio Legno PVC
Stato di conservazione infissi Buono

DESCRIZIONE DELL'AREA

Destinazione d'uso dell'area Area residenziale Area agricola Presenza di vegetazione
Presenza di schermature

CARATTERIZZAZIONE DEL CORPO STRADALE

Raso Trincea Rilevato Mezza costa Viadotto Galleria

DESCRIZIONE DI ALTRE SORGENTI DI RUMORE

Infrastrutture stradali Infrastrutture ferrovie Aeroporto Insediamenti industriali

Note

La mobilità ed il rumore stradale
Schede di censimento dei ricettori

Cod Ric R039 Comune Brescia Via/Loc SP37



Infrastruttura SP37 Progressiva 16+865 Distanza 140
Orientamento Frontale Obliquo

DESCRIZIONE RICETTORE

Destinazione d'uso Residenziale Aeroportuale Agricolo Monumento religioso
Scuola Commerciale Ufficio Box, deposito
N° piani 1 H Tot 3 Piano sotterraneo
Tipologia strutturale CA Metallo Legno
Stato di conservazione Buono Discreto Scarso

INFISSI

N° Infissi esposti Tipologia infissi Alluminio Legno PVC
Stato di conservazione infissi

DESCRIZIONE DELL'AREA

Destinazione d'uso dell'area Area residenziale Area agricola Presenza di vegetazione
Presenza di schermature

CARATTERIZZAZIONE DEL CORPO STRADALE

Raso Trincea Rilevato Mezza costa Viadotto Galleria

DESCRIZIONE DI ALTRE SORGENTI DI RUMORE

Infrastrutture stradali Infrastrutture ferrovie Aeroporto Insediamenti industriali

Note Edificio in stato di abbandono

La mobilità ed il rumore stradale
Schede di censimento dei ricettori

Cod Ric R040 Comune Brescia Via/Loc SP37

Foto Ricettore



Stralcio su ortofoto



Infrastruttura SP37 Progressiva 16+880 Distanza 160
Orientamento Frontale Obliquo

DESCRIZIONE RICETTORE

Destinazione d'uso Residenziale Aeroportuale Agricolo Monumento religioso
Scuola Commerciale Ufficio Box, deposito
N° piani 1 H Tot 3 Piano sotterraneo
Tipologia strutturale CA Metallo Legno
Stato di conservazione Buono Discreto Scarso

INFISSI

N° Infissi esposti Tipologia infissi Alluminio Legno PVC
Stato di conservazione infissi

DESCRIZIONE DELL'AREA

Destinazione d'uso dell'area Area residenziale Area agricola Presenza di vegetazione
Presenza di schermature

CARATTERIZZAZIONE DEL CORPO STRADALE

Raso Trincea Rilevato Mezza costa Viadotto Galleria

DESCRIZIONE DI ALTRE SORGENTI DI RUMORE

Infrastrutture stradali Infrastrutture ferrovie Aeroporto Insediamenti industriali

Note Edificio in stato di abbandono

La mobilità ed il rumore stradale
Schede di censimento dei ricettori

Cod Ric R041 Comune Brescia Via/Loc SP37

Foto Ricettore



Stralcio su ortofoto



Infrastruttura SP37 Progressiva 16+865
Orientamento Frontale Obliquo

Distanza 175

DESCRIZIONE RICETTORE

Destinazione d'uso Residenziale Aeroportuale Agricolo Monumento religioso
Scuola Commerciale Ufficio Box, deposito
N° piani 1 H Tot 3 Piano sotterraneo
Tipologia strutturale CA Metallo Legno
Stato di conservazione Buono Discreto Scarso

INFISSI

N° Infissi esposti Tipologia infissi Alluminio Legno PVC
Stato di conservazione infissi

DESCRIZIONE DELL'AREA

Destinazione d'uso dell'area Area residenziale Area agricola Presenza di vegetazione
Presenza di schermature

CARATTERIZZAZIONE DEL CORPO STRADALE

Raso Trincea Rilevato Mezza costa Viadotto Galleria

DESCRIZIONE DI ALTRE SORGENTI DI RUMORE

Infrastrutture stradali Infrastrutture ferrovie Aeroporto Insediamenti industriali

Note Edificio in stato di abbandono

La mobilità ed il rumore stradale
Schede di censimento dei ricettori

Cod Ric R042 Comune Brescia Via/Loc SP37

Foto Ricettore



Stralcio su ortofoto

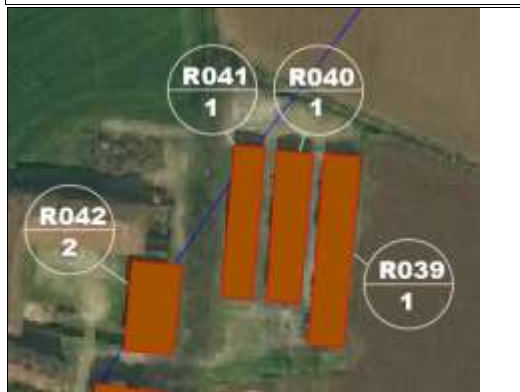

Infrastruttura SP37 Progressiva 16+840 Distanza 190
Orientamento Frontale Obliquo

DESCRIZIONE RICETTORE

Destinazione d'uso Residenziale Aeroportuale Agricolo Monumento religioso
Scuola Commerciale Ufficio Box, deposito
N° piani 2 H Tot 6 Piano sotterraneo
Tipologia strutturale CA Metallo Legno
Stato di conservazione Buono Discreto Scarso

INFISSI

N° Infissi esposti Tipologia infissi Alluminio Legno PVC
Stato di conservazione infissi

DESCRIZIONE DELL'AREA

Destinazione d'uso dell'area Area residenziale Area agricola Presenza di vegetazione
Presenza di schermature

CARATTERIZZAZIONE DEL CORPO STRADALE

Raso Trincea Rilevato Mezza costa Viadotto Galleria

DESCRIZIONE DI ALTRE SORGENTI DI RUMORE

Infrastrutture stradali Infrastrutture ferrovie Aeroporto Insediamenti industriali

Note Edificio in stato di abbandono

La mobilità ed il rumore stradale
Schede di censimento dei ricettori

Cod Ric R043 Comune Brescia Via/Loc SP37

Foto Ricettore



Stralcio su ortofoto



Infrastruttura SP37 Progressiva 16+825 Distanza 170
Orientamento Frontale Obliquo

DESCRIZIONE RICETTORE

Destinazione d'uso Residenziale Aeroportuale Agricolo Monumento religioso
Scuola Commerciale Ufficio Box, deposito
N° piani 2 H Tot 6 Piano sotterraneo
Tipologia strutturale CA Metallo Legno
Stato di conservazione Buono Discreto Scarso

INFISSI

N° Infissi esposti Tipologia infissi Alluminio Legno PVC
Stato di conservazione infissi

DESCRIZIONE DELL'AREA

Destinazione d'uso dell'area Area residenziale Area agricola Presenza di vegetazione
Presenza di schermature

CARATTERIZZAZIONE DEL CORPO STRADALE

Raso Trincea Rilevato Mezza costa Viadotto Galleria

DESCRIZIONE DI ALTRE SORGENTI DI RUMORE

Infrastrutture stradali Infrastrutture ferrovie Aeroporto Insediamenti industriali

Note Edificio in stato di abbandono

La mobilità ed il rumore stradale
Schede di censimento dei ricettori

Cod Ric R044 Comune Brescia Via/Loc SP37

Foto Ricettore



Stralcio su ortofoto



Infrastruttura SP37 Progressiva 16+800 Distanza 175
Orientamento Frontale Obliquo

DESCRIZIONE RICETTORE

Destinazione d'uso Residenziale Aeroportuale Agricolo Monumento religioso
Scuola Commerciale Ufficio Box, deposito
N° piani 2 H Tot 6 Piano sotterraneo
Tipologia strutturale CA Metallo Legno
Stato di conservazione Buono Discreto Scarso

INFISSI

N° Infissi esposti Tipologia infissi Alluminio Legno PVC
Stato di conservazione infissi

DESCRIZIONE DELL'AREA

Destinazione d'uso dell'area Area residenziale Area agricola Presenza di vegetazione
Presenza di schermature

CARATTERIZZAZIONE DEL CORPO STRADALE

Raso Trincea Rilevato Mezza costa Viadotto Galleria

DESCRIZIONE DI ALTRE SORGENTI DI RUMORE

Infrastrutture stradali Infrastrutture ferrovie Aeroporto Insediamenti industriali

Note Edificio in stato di abbandono

La mobilità ed il rumore stradale
Schede di censimento dei ricettori

Cod Ric R045 Comune Brescia Via/Loc SP37

Foto Ricettore



Stralcio su ortofoto



Infrastruttura SP37 Progressiva 16+760 Distanza 150
Orientamento Frontale Obliquo

DESCRIZIONE RICETTORE

Destinazione d'uso Residenziale Aeroportuale Agricolo Monumento religioso
Scuola Commerciale Ufficio Box, deposito
N° piani 2 H Tot 6 Piano sotterraneo
Tipologia strutturale CA Metallo Legno
Stato di conservazione Buono Discreto Scarso

INFISSI

N° Infissi esposti Tipologia infissi Alluminio Legno PVC
Stato di conservazione infissi

DESCRIZIONE DELL'AREA

Destinazione d'uso dell'area Area residenziale Area agricola Presenza di vegetazione
Presenza di schermature

CARATTERIZZAZIONE DEL CORPO STRADALE

Raso Trincea Rilevato Mezza costa Viadotto Galleria

DESCRIZIONE DI ALTRE SORGENTI DI RUMORE

Infrastrutture stradali Infrastrutture ferrovie Aeroporto Insediamenti industriali

Note Edificio in stato di abbandono

La mobilità ed il rumore stradale
Schede di censimento dei ricettori

Cod Ric R046 Comune Brescia Via/Loc SP37

Foto Ricettore



Stralcio su ortofoto



Infrastruttura SP37 Progressiva 16+760 Distanza 260
Orientamento Frontale Obliquo

DESCRIZIONE RICETTORE

Destinazione d'uso Residenziale Aeroportuale Agricolo Monumento religioso
Scuola Commerciale Ufficio Box, deposito
N° piani 2 H Tot 6 Piano sotterraneo
Tipologia strutturale CA Metallo Legno
Stato di conservazione Buono Discreto Scarso

INFISSI

N° Infissi esposti Tipologia infissi Alluminio Legno PVC
Stato di conservazione infissi

DESCRIZIONE DELL'AREA

Destinazione d'uso dell'area Area residenziale Area agricola Presenza di vegetazione
Presenza di schermature

CARATTERIZZAZIONE DEL CORPO STRADALE

Raso Trincea Rilevato Mezza costa Viadotto Galleria

DESCRIZIONE DI ALTRE SORGENTI DI RUMORE

Infrastrutture stradali Infrastrutture ferrovie Aeroporto Insediamenti industriali

Note Edificio in stato di abbandono

La mobilità ed il rumore stradale
Schede di censimento dei ricettori

Cod Ric R047 Comune Brescia Via/Loc SP37

Foto Ricettore



Stralcio su ortofoto



Infrastruttura SP37 Progressiva 16+710 Distanza 220
Orientamento Frontale Obliquo

DESCRIZIONE RICETTORE

Destinazione d'uso Residenziale Aeroportuale Agricolo Monumento religioso
Scuola Commerciale Ufficio Box, deposito
N° piani 2 H Tot 6 Piano sotterraneo
Tipologia strutturale CA Metallo Legno
Stato di conservazione Buono Discreto Scarso

INFISSI

N° Infissi esposti Tipologia infissi Alluminio Legno PVC
Stato di conservazione infissi

DESCRIZIONE DELL'AREA

Destinazione d'uso dell'area Area residenziale Area agricola Presenza di vegetazione
Presenza di schermature

CARATTERIZZAZIONE DEL CORPO STRADALE

Raso Trincea Rilevato Mezza costa Viadotto Galleria

DESCRIZIONE DI ALTRE SORGENTI DI RUMORE

Infrastrutture stradali Infrastrutture ferrovie Aeroporto Insediamenti industriali

Note Edificio in stato di abbandono

La mobilità ed il rumore stradale
Schede di censimento dei ricettori

Cod Ric R048 Comune Brescia Via/Loc Raccordo A21

Foto Ricettore



Stralcio su ortofoto



Infrastruttura SP37 Progressiva 16+750 Distanza 630
Orientamento Frontale Obliquo

DESCRIZIONE RICETTORE

Destinazione d'uso Residenziale Aeroportuale Agricolo Monumento religioso
Scuola Commerciale Ufficio Box, deposito
N° piani 1 H Tot 3 Piano sotterraneo
Tipologia strutturale CA Metallo Legno
Stato di conservazione Buono Discreto Scarso

INFISSI

N° Infissi esposti 0 Tipologia infissi Alluminio Legno PVC
Stato di conservazione infissi

DESCRIZIONE DELL'AREA

Destinazione d'uso dell'area Area residenziale Area agricola Presenza di vegetazione
Presenza di schermature

CARATTERIZZAZIONE DEL CORPO STRADALE

Raso Trincea Rilevato Mezza costa Viadotto Galleria

DESCRIZIONE DI ALTRE SORGENTI DI RUMORE

Infrastrutture stradali Infrastrutture ferrovie Aeroporto Insediamenti industriali

Note

La mobilità ed il rumore stradale
Schede di censimento dei ricettori

Cod Ric R049 Comune Brescia Via/Loc Raccordo A21

Foto Ricettore



Stralcio su ortofoto



Infrastruttura SP37 Progressiva 16+760 Distanza 625
Orientamento Frontale Obliquo

DESCRIZIONE RICETTORE

Destinazione d'uso Residenziale Aeroportuale Agricolo Monumento religioso
Scuola Commerciale Ufficio Box, deposito
N° piani 1 H Tot 3 Piano sotterraneo
Tipologia strutturale CA Metallo Legno
Stato di conservazione Buono Discreto Scarso

INFISSI

N° Infissi esposti 0 Tipologia infissi Alluminio Legno PVC
Stato di conservazione infissi

DESCRIZIONE DELL'AREA

Destinazione d'uso dell'area Area residenziale Area agricola Presenza di vegetazione
Presenza di schermature

CARATTERIZZAZIONE DEL CORPO STRADALE

Raso Trincea Rilevato Mezza costa Viadotto Galleria

DESCRIZIONE DI ALTRE SORGENTI DI RUMORE

Infrastrutture stradali Infrastrutture ferrovie Aeroporto Insediamenti industriali

Note

La mobilità ed il rumore stradale
Schede di censimento dei ricettori

Cod Ric R050 Comune Brescia Via/Loc Raccordo A21

Foto Ricettore



Stralcio su ortofoto



Infrastruttura SP37 Progressiva 16+800 Distanza 555
Orientamento Frontale Obliquo

DESCRIZIONE RICETTORE

Destinazione d'uso Residenziale Aeroportuale Agricolo Monumento religioso
Scuola Commerciale Ufficio Box, deposito
N° piani 1 H Tot 3 Piano sotterraneo
Tipologia strutturale CA Metallo Legno
Stato di conservazione Buono Discreto Scarso

INFISSI

N° Infissi esposti 0 Tipologia infissi Alluminio Legno PVC
Stato di conservazione infissi

DESCRIZIONE DELL'AREA

Destinazione d'uso dell'area Area residenziale Area agricola Presenza di vegetazione
Presenza di schermature

CARATTERIZZAZIONE DEL CORPO STRADALE

Raso Trincea Rilevato Mezza costa Viadotto Galleria

DESCRIZIONE DI ALTRE SORGENTI DI RUMORE

Infrastrutture stradali Infrastrutture ferrovie Aeroporto Insediamenti industriali

Note

La mobilità ed il rumore stradale
Schede di censimento dei ricettori

Cod Ric R051 Comune Brescia Via/Loc SP37

Foto Ricettore



Stralcio su ortofoto



Infrastruttura SP37 Progressiva 16+600 Distanza 180
Orientamento Frontale Obliquo

DESCRIZIONE RICETTORE

Destinazione d'uso Residenziale Aeroportuale Agricolo Monumento religioso
Scuola Commerciale Ufficio Box, deposito
N° piani 2 H Tot 6 Piano sotterraneo
Tipologia strutturale CA Metallo Legno
Stato di conservazione Buono Discreto Scarso

INFISSI

N° Infissi esposti Tipologia infissi Alluminio Legno PVC
Stato di conservazione infissi

DESCRIZIONE DELL'AREA

Destinazione d'uso dell'area Area residenziale Area agricola Presenza di vegetazione
Presenza di schermature

CARATTERIZZAZIONE DEL CORPO STRADALE

Raso Trincea Rilevato Mezza costa Viadotto Galleria

DESCRIZIONE DI ALTRE SORGENTI DI RUMORE

Infrastrutture stradali Infrastrutture ferrovie Aeroporto Insediamenti industriali

Note Edificio in stato di abbandono

La mobilità ed il rumore stradale
Schede di censimento dei ricettori

Cod Ric R052 Comune Brescia Via/Loc SP37

Foto Ricettore



Stralcio su ortofoto



Infrastruttura SP37 Progressiva 16+565 Distanza 190
Orientamento Frontale Obliquo

DESCRIZIONE RICETTORE

Destinazione d'uso Residenziale Aeroportuale Agricolo Monumento religioso
Scuola Commerciale Ufficio Box, deposito
N° piani 1 H Tot 3 Piano sotterraneo
Tipologia strutturale CA Metallo Legno
Stato di conservazione Buono Discreto Scarso

INFISSI

N° Infissi esposti Tipologia infissi Alluminio Legno PVC
Stato di conservazione infissi

DESCRIZIONE DELL'AREA

Destinazione d'uso dell'area Area residenziale Area agricola Presenza di vegetazione
Presenza di schermature

CARATTERIZZAZIONE DEL CORPO STRADALE

Raso Trincea Rilevato Mezza costa Viadotto Galleria

DESCRIZIONE DI ALTRE SORGENTI DI RUMORE

Infrastrutture stradali Infrastrutture ferrovie Aeroporto Insediamenti industriali

Note Edificio in stato di abbandono

La mobilità ed il rumore stradale
Schede di censimento dei ricettori

Cod Ric R053 Comune Brescia Via/Loc SP37

Foto Ricettore



Stralcio su ortofoto



Infrastruttura SP37 Progressiva 15+075 Distanza 40
Orientamento Frontale Obliquo

DESCRIZIONE RICETTORE

Destinazione d'uso Residenziale Aeroportuale Agricolo Monumento religioso
Scuola Commerciale Ufficio Box, deposito
N° piani 3 H Tot 9 Piano sotterraneo
Tipologia strutturale CA Metallo Legno
Stato di conservazione Buono Discreto Scarso

INFISSI

N° Infissi esposti 30 Tipologia infissi Alluminio Legno PVC
Stato di conservazione infissi Discreto

DESCRIZIONE DELL'AREA

Destinazione d'uso dell'area Area residenziale Area agricola Presenza di vegetazione
Presenza di schermature

CARATTERIZZAZIONE DEL CORPO STRADALE

Raso Trincea Rilevato Mezza costa Viadotto Galleria

DESCRIZIONE DI ALTRE SORGENTI DI RUMORE

Infrastrutture stradali Infrastrutture ferrovie Aeroporto Insediamenti industriali

Note

La mobilità ed il rumore stradale
Schede di censimento dei ricettori

Cod Ric R054 Comune Brescia Via/Loc SP37

Foto Ricettore



Stralcio su ortofoto



Infrastruttura SP37 Progressiva 15+000
Orientamento Frontale Obliquo

Distanza 15

DESCRIZIONE RICETTORE

Destinazione d'uso Residenziale Aeroportuale Agricolo Monumento religioso
Scuola Commerciale Ufficio Box, deposito
N° piani 2 H Tot 6 Piano sotterraneo
Tipologia strutturale CA Metallo Legno
Stato di conservazione Buono Discreto Scarso

INFISSI

N° Infissi esposti 0 Tipologia infissi Alluminio Legno PVC
Stato di conservazione infissi

DESCRIZIONE DELL'AREA

Destinazione d'uso dell'area Area residenziale Area agricola Presenza di vegetazione
Presenza di schermature

CARATTERIZZAZIONE DEL CORPO STRADALE

Raso Trincea Rilevato Mezza costa Viadotto Galleria

DESCRIZIONE DI ALTRE SORGENTI DI RUMORE

Infrastrutture stradali Infrastrutture ferrovie Aeroporto Insediamenti industriali

Note

La mobilità ed il rumore stradale
Schede di censimento dei ricettori

Cod Ric R055 Comune Brescia Via/Loc SP37

Foto Ricettore



Stralcio su ortofoto



Infrastruttura SP37 Progressiva 14+975
Orientamento Frontale Obliquo

Distanza 20

DESCRIZIONE RICETTORE

Destinazione d'uso Residenziale Aeroportuale Agricolo Monumento religioso
Scuola Commerciale Ufficio Box, deposito
N° piani 2 H Tot 6 Piano sotterraneo
Tipologia strutturale CA Metallo Legno
Stato di conservazione Buono Discreto Scarso

INFISSI

N° Infissi esposti 0 Tipologia infissi Alluminio Legno PVC
Stato di conservazione infissi

DESCRIZIONE DELL'AREA

Destinazione d'uso dell'area Area residenziale Area agricola Presenza di vegetazione
Presenza di schermature

CARATTERIZZAZIONE DEL CORPO STRADALE

Raso Trincea Rilevato Mezza costa Viadotto Galleria

DESCRIZIONE DI ALTRE SORGENTI DI RUMORE

Infrastrutture stradali Infrastrutture ferrovie Aeroporto Insediamenti industriali

Note

La mobilità ed il rumore stradale
Schede di censimento dei ricettori

Cod Ric R056 Comune Brescia Via/Loc SP37

Foto Ricettore



Stralcio su ortofoto



Infrastruttura SP37 Progressiva 14+435
Orientamento Frontale Obliquo

Distanza 25

DESCRIZIONE RICETTORE

Destinazione d'uso Residenziale Aeroportuale Agricolo Monumento religioso
Scuola Commerciale Ufficio Box, deposito
N° piani 2 H Tot 6 Piano sotterraneo
Tipologia strutturale CA Metallo Legno
Stato di conservazione Buono Discreto Scarso

INFISSI

N° Infissi esposti 10 Tipologia infissi Alluminio Legno PVC
Stato di conservazione infissi Buono

DESCRIZIONE DELL'AREA

Destinazione d'uso dell'area Area residenziale Area agricola Presenza di vegetazione
Presenza di schermature

CARATTERIZZAZIONE DEL CORPO STRADALE

Raso Trincea Rilevato Mezza costa Viadotto Galleria

DESCRIZIONE DI ALTRE SORGENTI DI RUMORE

Infrastrutture stradali Infrastrutture ferrovie Aeroporto Insediamenti industriali

Note

La mobilità ed il rumore stradale
Schede di censimento dei ricettori

Cod Ric R057 Comune Brescia Via/Loc SP37

Foto Ricettore



Stralcio su ortofoto



Infrastruttura SP37 Progressiva 14+460
Orientamento Frontale Obliquo

Distanza 35

DESCRIZIONE RICETTORE

Destinazione d'uso Residenziale Aeroportuale Agricolo Monumento religioso
Scuola Commerciale Ufficio Box, deposito
N° piani 1 H Tot 3 Piano sotterraneo
Tipologia strutturale CA Metallo Legno
Stato di conservazione Buono Discreto Scarso

INFISSI

N° Infissi esposti 0 Tipologia infissi Alluminio Legno PVC
Stato di conservazione infissi

DESCRIZIONE DELL'AREA

Destinazione d'uso dell'area Area residenziale Area agricola Presenza di vegetazione
Presenza di schermature

CARATTERIZZAZIONE DEL CORPO STRADALE

Raso Trincea Rilevato Mezza costa Viadotto Galleria

DESCRIZIONE DI ALTRE SORGENTI DI RUMORE

Infrastrutture stradali Infrastrutture ferrovie Aeroporto Insediamenti industriali

Note

La mobilità ed il rumore stradale
Schede di censimento dei ricettori

Cod Ric R058 Comune Brescia Via/Loc SP37

Foto Ricettore



Stralcio su ortofoto



Infrastruttura SP37 Progressiva 14+425
Orientamento Frontale Obliquo

Distanza 30

DESCRIZIONE RICETTORE

Destinazione d'uso Residenziale Aeroportuale Agricolo Monumento religioso
Scuola Commerciale Ufficio Box, deposito
N° piani 2 H Tot 6 Piano sotterraneo
Tipologia strutturale CA Metallo Legno
Stato di conservazione Buono Discreto Scarso

INFISSI

N° Infissi esposti 18 Tipologia infissi Alluminio Legno PVC
Stato di conservazione infissi Discreto

DESCRIZIONE DELL'AREA

Destinazione d'uso dell'area Area residenziale Area agricola Presenza di vegetazione
Presenza di schermature

CARATTERIZZAZIONE DEL CORPO STRADALE

Raso Trincea Rilevato Mezza costa Viadotto Galleria

DESCRIZIONE DI ALTRE SORGENTI DI RUMORE

Infrastrutture stradali Infrastrutture ferrovie Aeroporto Insediamenti industriali

Note

La mobilità ed il rumore stradale
Schede di censimento dei ricettori

Cod Ric R059 Comune Brescia Via/Loc SP37

Foto Ricettore



Stralcio su ortofoto



Infrastruttura SP37 Progressiva 14+540 Distanza 40
Orientamento Frontale Obliquo

DESCRIZIONE RICETTORE

Destinazione d'uso Residenziale Aeroportuale Agricolo Monumento religioso
Scuola Commerciale Ufficio Box, deposito
N° piani 2 H Tot 6 Piano sotterraneo
Tipologia strutturale CA Metallo Legno
Stato di conservazione Buono Discreto Scarso

INFISSI

N° Infissi esposti Tipologia infissi Alluminio Legno PVC
Stato di conservazione infissi

DESCRIZIONE DELL'AREA

Destinazione d'uso dell'area Area residenziale Area agricola Presenza di vegetazione
Presenza di schermature

CARATTERIZZAZIONE DEL CORPO STRADALE

Raso Trincea Rilevato Mezza costa Viadotto Galleria

DESCRIZIONE DI ALTRE SORGENTI DI RUMORE

Infrastrutture stradali Infrastrutture ferrovie Aeroporto Insediamenti industriali

Note Infissi non visibili

La mobilità ed il rumore stradale
Schede di censimento dei ricettori

Cod Ric R060 Comune Brescia Via/Loc SP37

Foto Ricettore



Stralcio su ortofoto



Infrastruttura SP37 Progressiva 14+520 Distanza 165
Orientamento Frontale Obliquo

DESCRIZIONE RICETTORE

Destinazione d'uso Residenziale Aeroportuale Agricolo Monumento religioso
Scuola Commerciale Ufficio Box, deposito
N° piani 2 H Tot 6 Piano sotterraneo
Tipologia strutturale CA Metallo Legno
Stato di conservazione Buono Discreto Scarso

INFISSI

N° Infissi esposti Tipologia infissi Alluminio Legno PVC
Stato di conservazione infissi

DESCRIZIONE DELL'AREA

Destinazione d'uso dell'area Area residenziale Area agricola Presenza di vegetazione
Presenza di schermature

CARATTERIZZAZIONE DEL CORPO STRADALE

Raso Trincea Rilevato Mezza costa Viadotto Galleria

DESCRIZIONE DI ALTRE SORGENTI DI RUMORE

Infrastrutture stradali Infrastrutture ferrovie Aeroporto Insediamenti industriali

Note Infissi non visibili

La mobilità ed il rumore stradale
Schede di censimento dei ricettori

Cod Ric R061 Comune Brescia Via/Loc SP37

Foto Ricettore



Stralcio su ortofoto



Infrastruttura SP37 Progressiva 14+465 Distanza 200
Orientamento Frontale Obliquo

DESCRIZIONE RICETTORE

Destinazione d'uso Residenziale Aeroportuale Agricolo Monumento religioso
Scuola Commerciale Ufficio Box, deposito
N° piani 2 H Tot 6 Piano sotterraneo
Tipologia strutturale CA Metallo Legno
Stato di conservazione Buono Discreto Scarso

INFISSI

N° Infissi esposti 0 Tipologia infissi Alluminio Legno PVC
Stato di conservazione infissi

DESCRIZIONE DELL'AREA

Destinazione d'uso dell'area Area residenziale Area agricola Presenza di vegetazione
Presenza di schermature

CARATTERIZZAZIONE DEL CORPO STRADALE

Raso Trincea Rilevato Mezza costa Viadotto Galleria

DESCRIZIONE DI ALTRE SORGENTI DI RUMORE

Infrastrutture stradali Infrastrutture ferrovie Aeroporto Insediamenti industriali

Note

La mobilità ed il rumore stradale
Schede di censimento dei ricettori

Cod Ric R062 Comune Brescia Via/Loc SP37

Foto Ricettore



Stralcio su ortofoto



Infrastruttura SP37 Progressiva 13+935 Distanza 110
Orientamento Frontale Obliquo

DESCRIZIONE RICETTORE

Destinazione d'uso Residenziale Aeroportuale Agricolo Monumento religioso
Scuola Commerciale Ufficio Box, deposito
N° piani 2 H Tot 6 Piano sotterraneo
Tipologia strutturale CA Metallo Legno
Stato di conservazione Buono Discreto Scarso

INFISSI

N° Infissi esposti 65 Tipologia infissi Alluminio Legno PVC
Stato di conservazione infissi Scarso

DESCRIZIONE DELL'AREA

Destinazione d'uso dell'area Area residenziale Area agricola Presenza di vegetazione
Presenza di schermature

CARATTERIZZAZIONE DEL CORPO STRADALE

Raso Trincea Rilevato Mezza costa Viadotto Galleria

DESCRIZIONE DI ALTRE SORGENTI DI RUMORE

Infrastrutture stradali Infrastrutture ferrovie Aeroporto Insediamenti industriali

Note Edificio in stato di abbandono

La mobilità ed il rumore stradale
Schede di censimento dei ricettori

Cod Ric R063 Comune Brescia Via/Loc SP37

Foto Ricettore



Stralcio su ortofoto



Infrastruttura SP37 Progressiva 13+855
Orientamento Frontale Obliquo

Distanza 45

DESCRIZIONE RICETTORE

Destinazione d'uso Residenziale Aeroportuale Agricolo Monumento religioso
Scuola Commerciale Ufficio Box, deposito
N° piani 1 H Tot 3 Piano sotterraneo
Tipologia strutturale CA Metallo Legno
Stato di conservazione Buono Discreto Scarso

INFISSI

N° Infissi esposti 0 Tipologia infissi Alluminio Legno PVC
Stato di conservazione infissi

DESCRIZIONE DELL'AREA

Destinazione d'uso dell'area Area residenziale Area agricola Presenza di vegetazione
Presenza di schermature

CARATTERIZZAZIONE DEL CORPO STRADALE

Raso Trincea Rilevato Mezza costa Viadotto Galleria

DESCRIZIONE DI ALTRE SORGENTI DI RUMORE

Infrastrutture stradali Infrastrutture ferrovie Aeroporto Insediamenti industriali

Note

La mobilità ed il rumore stradale
Schede di censimento dei ricettori

Cod Ric R064 Comune Brescia Via/Loc SP37

Foto Ricettore



Stralcio su ortofoto



Infrastruttura SP37 Progressiva 13+870
Orientamento Frontale Obliquo

Distanza 10

DESCRIZIONE RICETTORE

Destinazione d'uso Residenziale Aeroportuale Agricolo Monumento religioso
Scuola Commerciale Ufficio Box, deposito
N° piani 1 H Tot 3 Piano sotterraneo
Tipologia strutturale CA Metallo Legno
Stato di conservazione Buono Discreto Scarso

INFISSI

N° Infissi esposti 1 Tipologia infissi Alluminio Legno PVC
Stato di conservazione infissi Discreto

DESCRIZIONE DELL'AREA

Destinazione d'uso dell'area Area residenziale Area agricola Presenza di vegetazione
Presenza di schermature

CARATTERIZZAZIONE DEL CORPO STRADALE

Raso Trincea Rilevato Mezza costa Viadotto Galleria

DESCRIZIONE DI ALTRE SORGENTI DI RUMORE

Infrastrutture stradali Infrastrutture ferrovie Aeroporto Insediamenti industriali

Note

La mobilità ed il rumore stradale
Schede di censimento dei ricettori

Cod Ric R065 Comune Brescia Via/Loc SP37

Foto Ricettore



Stralcio su ortofoto



Infrastruttura SP37 Progressiva 13+785 Distanza 145
Orientamento Frontale Obliquo

DESCRIZIONE RICETTORE

Destinazione d'uso Residenziale Aeroportuale Agricolo Monumento religioso
Scuola Commerciale Ufficio Box, deposito
N° piani 2 H Tot 6 Piano sotterraneo
Tipologia strutturale CA Metallo Legno
Stato di conservazione Buono Discreto Scarso

INFISSI

N° Infissi esposti 19 Tipologia infissi Alluminio Legno PVC
Stato di conservazione infissi Buono

DESCRIZIONE DELL'AREA

Destinazione d'uso dell'area Area residenziale Area agricola Presenza di vegetazione
Presenza di schermature

CARATTERIZZAZIONE DEL CORPO STRADALE

Raso Trincea Rilevato Mezza costa Viadotto Galleria

DESCRIZIONE DI ALTRE SORGENTI DI RUMORE

Infrastrutture stradali Infrastrutture ferrovie Aeroporto Insediamenti industriali

Note

La mobilità ed il rumore stradale
Schede di censimento dei ricettori

Cod Ric R066 Comune Brescia Via/Loc SP37

Foto Ricettore



Stralcio su ortofoto



Infrastruttura SP37 Progressiva 13+735 Distanza 115
Orientamento Frontale Obliquo

DESCRIZIONE RICETTORE

Destinazione d'uso Residenziale Aeroportuale Agricolo Monumento religioso
Scuola Commerciale Ufficio Box, deposito
N° piani 2 H Tot 3 Piano sotterraneo
Tipologia strutturale CA Metallo Legno
Stato di conservazione Buono Discreto Scarso

INFISSI

N° Infissi esposti 0 Tipologia infissi Alluminio Legno PVC
Stato di conservazione infissi

DESCRIZIONE DELL'AREA

Destinazione d'uso dell'area Area residenziale Area agricola Presenza di vegetazione
Presenza di schermature

CARATTERIZZAZIONE DEL CORPO STRADALE

Raso Trincea Rilevato Mezza costa Viadotto Galleria

DESCRIZIONE DI ALTRE SORGENTI DI RUMORE

Infrastrutture stradali Infrastrutture ferrovie Aeroporto Insediamenti industriali

Note

La mobilità ed il rumore stradale
Schede di censimento dei ricettori

Cod Ric R067 Comune Brescia Via/Loc SP37

Foto Ricettore



Stralcio su ortofoto



Infrastruttura SP37 Progressiva 13+720 Distanza 105
Orientamento Frontale Obliquo

DESCRIZIONE RICETTORE

Destinazione d'uso Residenziale Aeroportuale Agricolo Monumento religioso
Scuola Commerciale Ufficio Box, deposito
N° piani 2 H Tot 6 Piano sotterraneo
Tipologia strutturale CA Metallo Legno
Stato di conservazione Buono Discreto Scarso

INFISSI

N° Infissi esposti 5 Tipologia infissi Alluminio Legno PVC
Stato di conservazione infissi Discreto

DESCRIZIONE DELL'AREA

Destinazione d'uso dell'area Area residenziale Area agricola Presenza di vegetazione
Presenza di schermature

CARATTERIZZAZIONE DEL CORPO STRADALE

Raso Trincea Rilevato Mezza costa Viadotto Galleria

DESCRIZIONE DI ALTRE SORGENTI DI RUMORE

Infrastrutture stradali Infrastrutture ferrovie Aeroporto Insediamenti industriali

Note

La mobilità ed il rumore stradale
Schede di censimento dei ricettori

Cod Ric R068 Comune Brescia Via/Loc SP37

Foto Ricettore



Stralcio su ortofoto



Infrastruttura SP37 Progressiva 13+740
Orientamento Frontale Obliquo

Distanza 80

DESCRIZIONE RICETTORE

Destinazione d'uso Residenziale Aeroportuale Agricolo Monumento religioso
Scuola Commerciale Ufficio Box, deposito
N° piani 1 H Tot 3 Piano sotterraneo
Tipologia strutturale CA Metallo Legno
Stato di conservazione Buono Discreto Scarso

INFISSI

N° Infissi esposti 4 Tipologia infissi Alluminio Legno PVC
Stato di conservazione infissi Buono

DESCRIZIONE DELL'AREA

Destinazione d'uso dell'area Area residenziale Area agricola Presenza di vegetazione
Presenza di schermature

CARATTERIZZAZIONE DEL CORPO STRADALE

Raso Trincea Rilevato Mezza costa Viadotto Galleria

DESCRIZIONE DI ALTRE SORGENTI DI RUMORE

Infrastrutture stradali Infrastrutture ferrovie Aeroporto Insediamenti industriali

Note

La mobilità ed il rumore stradale
Schede di censimento dei ricettori

Cod Ric R069 Comune Brescia Via/Loc SP37

Foto Ricettore



Stralcio su ortofoto



Infrastruttura SP37 Progressiva 13+750
Orientamento Frontale Obliquo

Distanza 65

DESCRIZIONE RICETTORE

Destinazione d'uso Residenziale Aeroportuale Agricolo Monumento religioso
Scuola Commerciale Ufficio Box, deposito
N° piani 1 H Tot 3 Piano sotterraneo
Tipologia strutturale CA Metallo Legno
Stato di conservazione Buono Discreto Scarso

INFISSI

N° Infissi esposti 0 Tipologia infissi Alluminio Legno PVC
Stato di conservazione infissi

DESCRIZIONE DELL'AREA

Destinazione d'uso dell'area Area residenziale Area agricola Presenza di vegetazione
Presenza di schermature

CARATTERIZZAZIONE DEL CORPO STRADALE

Raso Trincea Rilevato Mezza costa Viadotto Galleria

DESCRIZIONE DI ALTRE SORGENTI DI RUMORE

Infrastrutture stradali Infrastrutture ferrovie Aeroporto Insediamenti industriali

Note

La mobilità ed il rumore stradale
Schede di censimento dei ricettori

Cod Ric R070 Comune Brescia Via/Loc SP37

Foto Ricettore



Stralcio su ortofoto



Infrastruttura SP37 Progressiva 13+685 Distanza 110
Orientamento Frontale Obliquo

DESCRIZIONE RICETTORE

Destinazione d'uso Residenziale Aeroportuale Agricolo Monumento religioso
Scuola Commerciale Ufficio Box, deposito
N° piani 1 H Tot 3 Piano sotterraneo
Tipologia strutturale CA Metallo Legno
Stato di conservazione Buono Discreto Scarso

INFISSI

N° Infissi esposti 5 Tipologia infissi Alluminio Legno PVC
Stato di conservazione infissi Discreto

DESCRIZIONE DELL'AREA

Destinazione d'uso dell'area Area residenziale Area agricola Presenza di vegetazione
Presenza di schermature

CARATTERIZZAZIONE DEL CORPO STRADALE

Raso Trincea Rilevato Mezza costa Viadotto Galleria

DESCRIZIONE DI ALTRE SORGENTI DI RUMORE

Infrastrutture stradali Infrastrutture ferrovie Aeroporto Insediamenti industriali

Note

La mobilità ed il rumore stradale
Schede di censimento dei ricettori

Cod Ric R071 Comune Brescia Via/Loc SP37

Foto Ricettore



Stralcio su ortofoto



Infrastruttura SP37 Progressiva 13+650 Distanza 105
Orientamento Frontale Obliquo

DESCRIZIONE RICETTORE

Destinazione d'uso Residenziale Aeroportuale Agricolo Monumento religioso
Scuola Commerciale Ufficio Box, deposito
N° piani 1 H Tot 3 Piano sotterraneo
Tipologia strutturale CA Metallo Legno
Stato di conservazione Buono Discreto Scarso

INFISSI

N° Infissi esposti 16 Tipologia infissi Alluminio Legno PVC
Stato di conservazione infissi Discreto

DESCRIZIONE DELL'AREA

Destinazione d'uso dell'area Area residenziale Area agricola Presenza di vegetazione
Presenza di schermature

CARATTERIZZAZIONE DEL CORPO STRADALE

Raso Trincea Rilevato Mezza costa Viadotto Galleria

DESCRIZIONE DI ALTRE SORGENTI DI RUMORE

Infrastrutture stradali Infrastrutture ferrovie Aeroporto Insediamenti industriali

Note

La mobilità ed il rumore stradale
Schede di censimento dei ricettori

Cod Ric R072 Comune Brescia Via/Loc SP37

Foto Ricettore



Stralcio su ortofoto



Infrastruttura SP37 Progressiva 13+650 Distanza 110
Orientamento Frontale Obliquo

DESCRIZIONE RICETTORE

Destinazione d'uso Residenziale Aeroportuale Agricolo Monumento religioso
Scuola Commerciale Ufficio Box, deposito
N° piani 2 H Tot 6 Piano sotterraneo
Tipologia strutturale CA Metallo Legno
Stato di conservazione Buono Discreto Scarso

INFISSI

N° Infissi esposti 0 Tipologia infissi Alluminio Legno PVC
Stato di conservazione infissi

DESCRIZIONE DELL'AREA

Destinazione d'uso dell'area Area residenziale Area agricola Presenza di vegetazione
Presenza di schermature

CARATTERIZZAZIONE DEL CORPO STRADALE

Raso Trincea Rilevato Mezza costa Viadotto Galleria

DESCRIZIONE DI ALTRE SORGENTI DI RUMORE

Infrastrutture stradali Infrastrutture ferrovie Aeroporto Insediamenti industriali

Note

La mobilità ed il rumore stradale
Schede di censimento dei ricettori

Cod Ric R073 Comune Brescia Via/Loc SP37

Foto Ricettore



Stralcio su ortofoto



Infrastruttura SP37 Progressiva 13+600 Distanza 100
Orientamento Frontale Obliquo

DESCRIZIONE RICETTORE

Destinazione d'uso Residenziale Aeroportuale Agricolo Monumento religioso
Scuola Commerciale Ufficio Box, deposito
N° piani 1 H Tot 3 Piano sotterraneo
Tipologia strutturale CA Metallo Legno
Stato di conservazione Buono Discreto Scarso

INFISSI

N° Infissi esposti 12 Tipologia infissi Alluminio Legno PVC
Stato di conservazione infissi Buono

DESCRIZIONE DELL'AREA

Destinazione d'uso dell'area Area residenziale Area agricola Presenza di vegetazione
Presenza di schermature

CARATTERIZZAZIONE DEL CORPO STRADALE

Raso Trincea Rilevato Mezza costa Viadotto Galleria

DESCRIZIONE DI ALTRE SORGENTI DI RUMORE

Infrastrutture stradali Infrastrutture ferrovie Aeroporto Insediamenti industriali

Note

La mobilità ed il rumore stradale
Schede di censimento dei ricettori

Cod Ric R074 Comune Brescia Via/Loc SP37

Foto Ricettore



Stralcio su ortofoto



Infrastruttura SP37 Progressiva 13+565 Distanza 140
Orientamento Frontale Obliquo

DESCRIZIONE RICETTORE

Destinazione d'uso Residenziale Aeroportuale Agricolo Monumento religioso
Scuola Commerciale Ufficio Box, deposito
N° piani 1 H Tot 3 Piano sotterraneo
Tipologia strutturale CA Metallo Legno
Stato di conservazione Buono Discreto Scarso

INFISSI

N° Infissi esposti 9 Tipologia infissi Alluminio Legno PVC
Stato di conservazione infissi Buono

DESCRIZIONE DELL'AREA

Destinazione d'uso dell'area Area residenziale Area agricola Presenza di vegetazione
Presenza di schermature

CARATTERIZZAZIONE DEL CORPO STRADALE

Raso Trincea Rilevato Mezza costa Viadotto Galleria

DESCRIZIONE DI ALTRE SORGENTI DI RUMORE

Infrastrutture stradali Infrastrutture ferrovie Aeroporto Insediamenti industriali

Note

La mobilità ed il rumore stradale
Schede di censimento dei ricettori

Cod Ric R075 Comune Brescia Via/Loc SP37

Foto Ricettore



Stralcio su ortofoto



Infrastruttura SP37 Progressiva 13+450 Distanza 100
Orientamento Frontale Obliquo

DESCRIZIONE RICETTORE

Destinazione d'uso Residenziale Aeroportuale Agricolo Monumento religioso
Scuola Commerciale Ufficio Box, deposito
N° piani 2 H Tot 6 Piano sotterraneo
Tipologia strutturale CA Metallo Legno
Stato di conservazione Buono Discreto Scarso

INFISSI

N° Infissi esposti 12 Tipologia infissi Alluminio Legno PVC
Stato di conservazione infissi Buono

DESCRIZIONE DELL'AREA

Destinazione d'uso dell'area Area residenziale Area agricola Presenza di vegetazione
Presenza di schermature

CARATTERIZZAZIONE DEL CORPO STRADALE

Raso Trincea Rilevato Mezza costa Viadotto Galleria

DESCRIZIONE DI ALTRE SORGENTI DI RUMORE

Infrastrutture stradali Infrastrutture ferrovie Aeroporto Insediamenti industriali

Note

La mobilità ed il rumore stradale
Schede di censimento dei ricettori

Cod Ric R076 Comune Brescia Via/Loc SP37

Foto Ricettore



Stralcio su ortofoto



Infrastruttura SP37 Progressiva 13+520 Distanza 30
Orientamento Frontale Obliquo

DESCRIZIONE RICETTORE

Destinazione d'uso Residenziale Aeroportuale Agricolo Monumento religioso
Scuola Commerciale Ufficio Box, deposito
N° piani 2 H Tot 6 Piano sotterraneo
Tipologia strutturale CA Metallo Legno
Stato di conservazione Buono Discreto Scarso

INFISSI

N° Infissi esposti 2 Tipologia infissi Alluminio Legno PVC
Stato di conservazione infissi Discreto

DESCRIZIONE DELL'AREA

Destinazione d'uso dell'area Area residenziale Area agricola Presenza di vegetazione
Presenza di schermature

CARATTERIZZAZIONE DEL CORPO STRADALE

Raso Trincea Rilevato Mezza costa Viadotto Galleria

DESCRIZIONE DI ALTRE SORGENTI DI RUMORE

Infrastrutture stradali Infrastrutture ferrovie Aeroporto Insediamenti industriali

Note

La mobilità ed il rumore stradale
Schede di censimento dei ricettori

Cod Ric R077 Comune Brescia Via/Loc SP37

Foto Ricettore



Stralcio su ortofoto



Infrastruttura SP37 Progressiva 13+625
Orientamento Frontale Obliquo

Distanza 10

DESCRIZIONE RICETTORE

Destinazione d'uso Residenziale Aeroportuale Agricolo Monumento religioso
Scuola Commerciale Ufficio Box, deposito
N° piani 3 H Tot 9 Piano sotterraneo
Tipologia strutturale CA Metallo Legno
Stato di conservazione Buono Discreto Scarso

INFISSI

N° Infissi esposti 21 Tipologia infissi Alluminio Legno PVC
Stato di conservazione infissi Buono

DESCRIZIONE DELL'AREA

Destinazione d'uso dell'area Area residenziale Area agricola Presenza di vegetazione
Presenza di schermature

CARATTERIZZAZIONE DEL CORPO STRADALE

Raso Trincea Rilevato Mezza costa Viadotto Galleria

DESCRIZIONE DI ALTRE SORGENTI DI RUMORE

Infrastrutture stradali Infrastrutture ferrovie Aeroporto Insediamenti industriali

Note Edificio in disuso

La mobilità ed il rumore stradale
Schede di censimento dei ricettori

Cod Ric R078 Comune Brescia Via/Loc SP37

Foto Ricettore



Stralcio su ortofoto



Infrastruttura SP37 Progressiva 13+620 Distanza 50
Orientamento Frontale Obliquo

DESCRIZIONE RICETTORE

Destinazione d'uso Residenziale Aeroportuale Agricolo Monumento religioso
Scuola Commerciale Ufficio Box, deposito
N° piani 2 H Tot 6 Piano sotterraneo
Tipologia strutturale CA Metallo Legno
Stato di conservazione Buono Discreto Scarso

INFISSI

N° Infissi esposti 6 Tipologia infissi Alluminio Legno PVC
Stato di conservazione infissi Discreto

DESCRIZIONE DELL'AREA

Destinazione d'uso dell'area Area residenziale Area agricola Presenza di vegetazione
Presenza di schermature

CARATTERIZZAZIONE DEL CORPO STRADALE

Raso Trincea Rilevato Mezza costa Viadotto Galleria

DESCRIZIONE DI ALTRE SORGENTI DI RUMORE

Infrastrutture stradali Infrastrutture ferrovie Aeroporto Insediamenti industriali

Note

La mobilità ed il rumore stradale
Schede di censimento dei ricettori

Cod Ric R079 Comune Brescia Via/Loc SP37

Foto Ricettore



Stralcio su ortofoto



Infrastruttura SP37 Progressiva 13+310
Orientamento Frontale Obliquo

Distanza 55

DESCRIZIONE RICETTORE

Destinazione d'uso Residenziale Aeroportuale Agricolo Monumento religioso
Scuola Commerciale Ufficio Box, deposito
N° piani 2 H Tot 6 Piano sotterraneo
Tipologia strutturale CA Metallo Legno
Stato di conservazione Buono Discreto Scarso

INFISSI

N° Infissi esposti 5 Tipologia infissi Alluminio Legno PVC
Stato di conservazione infissi Buono

DESCRIZIONE DELL'AREA

Destinazione d'uso dell'area Area residenziale Area agricola Presenza di vegetazione
Presenza di schermature

CARATTERIZZAZIONE DEL CORPO STRADALE

Raso Trincea Rilevato Mezza costa Viadotto Galleria

DESCRIZIONE DI ALTRE SORGENTI DI RUMORE

Infrastrutture stradali Infrastrutture ferrovie Aeroporto Insediamenti industriali

Note

La mobilità ed il rumore stradale
Schede di censimento dei ricettori

Cod Ric R080 Comune Brescia Via/Loc SP37

Foto Ricettore



Stralcio su ortofoto



Infrastruttura SP37 Progressiva 13+275 Distanza 70
Orientamento Frontale Obliquo

DESCRIZIONE RICETTORE

Destinazione d'uso Residenziale Aeroportuale Agricolo Monumento religioso
Scuola Commerciale Ufficio Box, deposito
N° piani 2 H Tot 6 Piano sotterraneo
Tipologia strutturale CA Metallo Legno
Stato di conservazione Buono Discreto Scarso

INFISSI

N° Infissi esposti 0 Tipologia infissi Alluminio Legno PVC
Stato di conservazione infissi

DESCRIZIONE DELL'AREA

Destinazione d'uso dell'area Area residenziale Area agricola Presenza di vegetazione
Presenza di schermature

CARATTERIZZAZIONE DEL CORPO STRADALE

Raso Trincea Rilevato Mezza costa Viadotto Galleria

DESCRIZIONE DI ALTRE SORGENTI DI RUMORE

Infrastrutture stradali Infrastrutture ferrovie Aeroporto Insediamenti industriali

Note

La mobilità ed il rumore stradale
Schede di censimento dei ricettori

Cod Ric R081 Comune Brescia Via/Loc SP37

Foto Ricettore



Stralcio su ortofoto



Infrastruttura SP37 Progressiva 13+265
Orientamento Frontale Obliquo

Distanza 65

DESCRIZIONE RICETTORE

Destinazione d'uso Residenziale Aeroportuale Agricolo Monumento religioso
Scuola Commerciale Ufficio Box, deposito
N° piani 2 H Tot 6 Piano sotterraneo
Tipologia strutturale CA Metallo Legno
Stato di conservazione Buono Discreto Scarso

INFISSI

N° Infissi esposti 4 Tipologia infissi Alluminio Legno PVC
Stato di conservazione infissi Buono

DESCRIZIONE DELL'AREA

Destinazione d'uso dell'area Area residenziale Area agricola Presenza di vegetazione
Presenza di schermature

CARATTERIZZAZIONE DEL CORPO STRADALE

Raso Trincea Rilevato Mezza costa Viadotto Galleria

DESCRIZIONE DI ALTRE SORGENTI DI RUMORE

Infrastrutture stradali Infrastrutture ferrovie Aeroporto Insediamenti industriali

Note

La mobilità ed il rumore stradale
Schede di censimento dei ricettori

Cod Ric R082 Comune Brescia Via/Loc SP37

Foto Ricettore

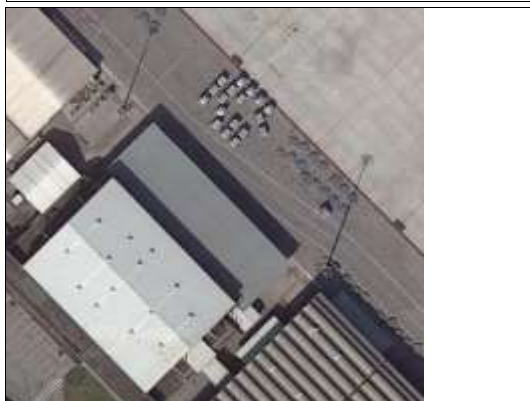

Stralcio su ortofoto



Infrastruttura SP37 Progressiva 13+225
Orientamento Frontale Obliquo

Distanza 80

DESCRIZIONE RICETTORE

Destinazione d'uso Residenziale Aeroportuale Agricolo Monumento religioso
Scuola Commerciale Ufficio Box, deposito
N° piani 2 H Tot Piano sotterraneo
Tipologia strutturale CA Metallo Legno
Stato di conservazione Buono Discreto Scarso

INFISSI

N° Infissi esposti Tipologia infissi Alluminio Legno PVC
Stato di conservazione infissi

DESCRIZIONE DELL'AREA

Destinazione d'uso dell'area Area residenziale Area agricola Presenza di vegetazione
Presenza di schermature

CARATTERIZZAZIONE DEL CORPO STRADALE

Raso Trincea Rilevato Mezza costa Viadotto Galleria

DESCRIZIONE DI ALTRE SORGENTI DI RUMORE

Infrastrutture stradali Infrastrutture ferrovie Aeroporto Insediamenti industriali

Note Ricettore non raggiungibile

La mobilità ed il rumore stradale
Schede di censimento dei ricettori

Cod Ric R083 Comune Brescia Via/Loc SP37

Foto Ricettore



Stralcio su ortofoto



Infrastruttura SP37 Progressiva 13+220
Orientamento Frontale Obliquo

Distanza 35

DESCRIZIONE RICETTORE

Destinazione d'uso Residenziale Aeroportuale Agricolo Monumento religioso
Scuola Commerciale Ufficio Box, deposito
N° piani 3 H Tot 9 Piano sotterraneo
Tipologia strutturale CA Metallo Legno
Stato di conservazione Buono Discreto Scarso

INFISSI

N° Infissi esposti 21 Tipologia infissi Alluminio Legno PVC
Stato di conservazione infissi Buono

DESCRIZIONE DELL'AREA

Destinazione d'uso dell'area Area residenziale Area agricola Presenza di vegetazione
Presenza di schermature

CARATTERIZZAZIONE DEL CORPO STRADALE

Raso Trincea Rilevato Mezza costa Viadotto Galleria

DESCRIZIONE DI ALTRE SORGENTI DI RUMORE

Infrastrutture stradali Infrastrutture ferrovie Aeroporto Insediamenti industriali

Note

La mobilità ed il rumore stradale
Schede di censimento dei ricettori

Cod Ric R084 Comune Brescia Via/Loc SP37

Foto Ricettore



Stralcio su ortofoto



Infrastruttura SP37 Progressiva 13+125 Distanza 20
Orientamento Frontale Obliquo

DESCRIZIONE RICETTORE

Destinazione d'uso Residenziale Aeroportuale Agricolo Monumento religioso
Scuola Commerciale Ufficio Box, deposito
N° piani 2 H Tot 6 Piano sotterraneo
Tipologia strutturale CA Metallo Legno
Stato di conservazione Buono Discreto Scarso

INFISSI

N° Infissi esposti 13 Tipologia infissi Alluminio Legno PVC
Stato di conservazione infissi Buono

DESCRIZIONE DELL'AREA

Destinazione d'uso dell'area Area residenziale Area agricola Presenza di vegetazione
Presenza di schermature

CARATTERIZZAZIONE DEL CORPO STRADALE

Raso Trincea Rilevato Mezza costa Viadotto Galleria

DESCRIZIONE DI ALTRE SORGENTI DI RUMORE

Infrastrutture stradali Infrastrutture ferrovie Aeroporto Insediamenti industriali

Note

La mobilità ed il rumore stradale
Schede di censimento dei ricettori

Cod Ric R085 Comune Brescia Via/Loc SP37

Foto Ricettore



Stralcio su ortofoto



Infrastruttura SP37 Progressiva 12+990
Orientamento Frontale Obliquo

Distanza 35

DESCRIZIONE RICETTORE

Destinazione d'uso Residenziale Aeroportuale Agricolo Monumento religioso
Scuola Commerciale Ufficio Box, deposito
N° piani 1 H Tot 3 Piano sotterraneo
Tipologia strutturale CA Metallo Legno
Stato di conservazione Buono Discreto Scarso

INFISSI

N° Infissi esposti 4 Tipologia infissi Alluminio Legno PVC
Stato di conservazione infissi Discreto

DESCRIZIONE DELL'AREA

Destinazione d'uso dell'area Area residenziale Area agricola Presenza di vegetazione
Presenza di schermature

CARATTERIZZAZIONE DEL CORPO STRADALE

Raso Trincea Rilevato Mezza costa Viadotto Galleria

DESCRIZIONE DI ALTRE SORGENTI DI RUMORE

Infrastrutture stradali Infrastrutture ferrovie Aeroporto Insediamenti industriali

Note

La mobilità ed il rumore stradale
Schede di censimento dei ricettori

Cod Ric R086 Comune Brescia Via/Loc SP37

Foto Ricettore



Stralcio su ortofoto



Infrastruttura SP37 Progressiva 13+010
Orientamento Frontale Obliquo

Distanza 50

DESCRIZIONE RICETTORE

Destinazione d'uso Residenziale Aeroportuale Agricolo Monumento religioso
Scuola Commerciale Ufficio Box, deposito
N° piani 2 H Tot 6 Piano sotterraneo
Tipologia strutturale CA Metallo Legno
Stato di conservazione Buono Discreto Scarso

INFISSI

N° Infissi esposti 0 Tipologia infissi Alluminio Legno PVC
Stato di conservazione infissi

DESCRIZIONE DELL'AREA

Destinazione d'uso dell'area Area residenziale Area agricola Presenza di vegetazione
Presenza di schermature

CARATTERIZZAZIONE DEL CORPO STRADALE

Raso Trincea Rilevato Mezza costa Viadotto Galleria

DESCRIZIONE DI ALTRE SORGENTI DI RUMORE

Infrastrutture stradali Infrastrutture ferrovie Aeroporto Insediamenti industriali

Note

La mobilità ed il rumore stradale
Schede di censimento dei ricettori

Cod Ric R087 Comune Brescia Via/Loc SP37

Foto Ricettore



Stralcio su ortofoto



Infrastruttura SP37 Progressiva 12+975 Distanza 30
Orientamento Frontale Obliquo

DESCRIZIONE RICETTORE

Destinazione d'uso Residenziale Aeroportuale Agricolo Monumento religioso
Scuola Commerciale Ufficio Box, deposito
N° piani 2 H Tot 6 Piano sotterraneo
Tipologia strutturale CA Metallo Legno
Stato di conservazione Buono Discreto Scarso

INFISSI

N° Infissi esposti 0 Tipologia infissi Alluminio Legno PVC
Stato di conservazione infissi

DESCRIZIONE DELL'AREA

Destinazione d'uso dell'area Area residenziale Area agricola Presenza di vegetazione
Presenza di schermature

CARATTERIZZAZIONE DEL CORPO STRADALE

Raso Trincea Rilevato Mezza costa Viadotto Galleria

DESCRIZIONE DI ALTRE SORGENTI DI RUMORE

Infrastrutture stradali Infrastrutture ferrovie Aeroporto Insediamenti industriali

Note

La mobilità ed il rumore stradale
Schede di censimento dei ricettori

Cod Ric R088 Comune Brescia Via/Loc SP37

Foto Ricettore



Stralcio su ortofoto



Infrastruttura SP37 Progressiva 12+280
Orientamento Frontale Obliquo

Distanza 45

DESCRIZIONE RICETTORE

Destinazione d'uso Residenziale Aeroportuale Agricolo Monumento religioso
Scuola Commerciale Ufficio Box, deposito
N° piani 2 H Tot 6 Piano sotterraneo
Tipologia strutturale CA Metallo Legno
Stato di conservazione Buono Discreto Scarso

INFISSI

N° Infissi esposti 0 Tipologia infissi Alluminio Legno PVC
Stato di conservazione infissi

DESCRIZIONE DELL'AREA

Destinazione d'uso dell'area Area residenziale Area agricola Presenza di vegetazione
Presenza di schermature

CARATTERIZZAZIONE DEL CORPO STRADALE

Raso Trincea Rilevato Mezza costa Viadotto Galleria

DESCRIZIONE DI ALTRE SORGENTI DI RUMORE

Infrastrutture stradali Infrastrutture ferrovie Aeroporto Insediamenti industriali

Note

La mobilità ed il rumore stradale
Schede di censimento dei ricettori

Cod Ric R089 Comune Brescia Via/Loc SP37

Foto Ricettore



Stralcio su ortofoto



Infrastruttura SP37 Progressiva 12+955
Orientamento Frontale Obliquo

Distanza 25

DESCRIZIONE RICETTORE

Destinazione d'uso Residenziale Aeroportuale Agricolo Monumento religioso
Scuola Commerciale Ufficio Box, deposito
N° piani 2 H Tot 6 Piano sotterraneo
Tipologia strutturale CA Metallo Legno
Stato di conservazione Buono Discreto Scarso

INFISSI

N° Infissi esposti 13 Tipologia infissi Alluminio Legno PVC
Stato di conservazione infissi Buono

DESCRIZIONE DELL'AREA

Destinazione d'uso dell'area Area residenziale Area agricola Presenza di vegetazione
Presenza di schermature

CARATTERIZZAZIONE DEL CORPO STRADALE

Raso Trincea Rilevato Mezza costa Viadotto Galleria

DESCRIZIONE DI ALTRE SORGENTI DI RUMORE

Infrastrutture stradali Infrastrutture ferrovie Aeroporto Insediamenti industriali

Note

La mobilità ed il rumore stradale
Schede di censimento dei ricettori

Cod Ric R090 Comune Brescia Via/Loc SP37

Foto Ricettore



Stralcio su ortofoto



Infrastruttura SP37 Progressiva 12+915
Orientamento Frontale Obliquo

Distanza 75

DESCRIZIONE RICETTORE

Destinazione d'uso Residenziale Aeroportuale Agricolo Monumento religioso
Scuola Commerciale Ufficio Box, deposito
N° piani 2 H Tot 3 Piano sotterraneo
Tipologia strutturale CA Metallo Legno
Stato di conservazione Buono Discreto Scarso

INFISSI

N° Infissi esposti 0 Tipologia infissi Alluminio Legno PVC
Stato di conservazione infissi

DESCRIZIONE DELL'AREA

Destinazione d'uso dell'area Area residenziale Area agricola Presenza di vegetazione
Presenza di schermature

CARATTERIZZAZIONE DEL CORPO STRADALE

Raso Trincea Rilevato Mezza costa Viadotto Galleria

DESCRIZIONE DI ALTRE SORGENTI DI RUMORE

Infrastrutture stradali Infrastrutture ferrovie Aeroporto Insediamenti industriali

Note

La mobilità ed il rumore stradale
Schede di censimento dei ricettori

Cod Ric R091 Comune Brescia Via/Loc SP37

Foto Ricettore



Stralcio su ortofoto



Infrastruttura SP37 Progressiva 12+945 Distanza 5
Orientamento Frontale Obliquo

DESCRIZIONE RICETTORE

Destinazione d'uso Residenziale Aeroportuale Agricolo Monumento religioso
Scuola Commerciale Ufficio Box, deposito
N° piani 2 H Tot 6 Piano sotterraneo
Tipologia strutturale CA Metallo Legno
Stato di conservazione Buono Discreto Scarso

INFISSI

N° Infissi esposti 5 Tipologia infissi Alluminio Legno PVC
Stato di conservazione infissi Buono

DESCRIZIONE DELL'AREA

Destinazione d'uso dell'area Area residenziale Area agricola Presenza di vegetazione
Presenza di schermature

CARATTERIZZAZIONE DEL CORPO STRADALE

Raso Trincea Rilevato Mezza costa Viadotto Galleria

DESCRIZIONE DI ALTRE SORGENTI DI RUMORE

Infrastrutture stradali Infrastrutture ferrovie Aeroporto Insediamenti industriali

Note

La mobilità ed il rumore stradale
Schede di censimento dei ricettori

Cod Ric R092 Comune Brescia Via/Loc SP37

Foto Ricettore



Stralcio su ortofoto



Infrastruttura SP37 Progressiva 12+850 Distanza 5
Orientamento Frontale Obliquo

DESCRIZIONE RICETTORE

Destinazione d'uso Residenziale Aeroportuale Agricolo Monumento religioso
Scuola Commerciale Ufficio Box, deposito
N° piani 2 H Tot 9 Piano sotterraneo
Tipologia strutturale CA Metallo Legno
Stato di conservazione Buono Discreto Scarso

INFISSI

N° Infissi esposti 4 Tipologia infissi Alluminio Legno PVC
Stato di conservazione infissi Buono

DESCRIZIONE DELL'AREA

Destinazione d'uso dell'area Area residenziale Area agricola Presenza di vegetazione
Presenza di schermature

CARATTERIZZAZIONE DEL CORPO STRADALE

Raso Trincea Rilevato Mezza costa Viadotto Galleria

DESCRIZIONE DI ALTRE SORGENTI DI RUMORE

Infrastrutture stradali Infrastrutture ferrovie Aeroporto Insediamenti industriali

Note

La mobilità ed il rumore stradale
Schede di censimento dei ricettori

Cod Ric R093 Comune Brescia Via/Loc SP37

Foto Ricettore



Stralcio su ortofoto



Infrastruttura SP37 Progressiva 12+850
Orientamento Frontale Obliquo

Distanza 20

DESCRIZIONE RICETTORE

Destinazione d'uso Residenziale Aeroportuale Agricolo Monumento religioso
Scuola Commerciale Ufficio Box, deposito
N° piani 2 H Tot 6 Piano sotterraneo
Tipologia strutturale CA Metallo Legno
Stato di conservazione Buono Discreto Scarso

INFISSI

N° Infissi esposti 0 Tipologia infissi Alluminio Legno PVC
Stato di conservazione infissi

DESCRIZIONE DELL'AREA

Destinazione d'uso dell'area Area residenziale Area agricola Presenza di vegetazione
Presenza di schermature

CARATTERIZZAZIONE DEL CORPO STRADALE

Raso Trincea Rilevato Mezza costa Viadotto Galleria

DESCRIZIONE DI ALTRE SORGENTI DI RUMORE

Infrastrutture stradali Infrastrutture ferrovie Aeroporto Insediamenti industriali

Note

La mobilità ed il rumore stradale
Schede di censimento dei ricettori

Cod Ric R094 Comune Brescia Via/Loc SP37

Foto Ricettore



Stralcio su ortofoto



Infrastruttura SP37 Progressiva 12+830
Orientamento Frontale Obliquo

Distanza 45

DESCRIZIONE RICETTORE

Destinazione d'uso Residenziale Aeroportuale Agricolo Monumento religioso
Scuola Commerciale Ufficio Box, deposito
N° piani 2 H Tot 6 Piano sotterraneo
Tipologia strutturale CA Metallo Legno
Stato di conservazione Buono Discreto Scarso

INFISSI

N° Infissi esposti 8 Tipologia infissi Alluminio Legno PVC
Stato di conservazione infissi Buono

DESCRIZIONE DELL'AREA

Destinazione d'uso dell'area Area residenziale Area agricola Presenza di vegetazione
Presenza di schermature

CARATTERIZZAZIONE DEL CORPO STRADALE

Raso Trincea Rilevato Mezza costa Viadotto Galleria

DESCRIZIONE DI ALTRE SORGENTI DI RUMORE

Infrastrutture stradali Infrastrutture ferrovie Aeroporto Insediamenti industriali

Note

La mobilità ed il rumore stradale
Schede di censimento dei ricettori

Cod Ric R095 Comune Brescia Via/Loc SP37



Infrastruttura SP37 Progressiva 12+815 Distanza 5
Orientamento Frontale Obliquo

DESCRIZIONE RICETTORE

Destinazione d'uso Residenziale Aeroportuale Agricolo Monumento religioso
Scuola Commerciale Ufficio Box, deposito
N° piani 2 H Tot 6 Piano sotterraneo
Tipologia strutturale CA Metallo Legno
Stato di conservazione Buono Discreto Scarso

INFISSI

N° Infissi esposti 0 Tipologia infissi Alluminio Legno PVC
Stato di conservazione infissi

DESCRIZIONE DELL'AREA

Destinazione d'uso dell'area Area residenziale Area agricola Presenza di vegetazione
Presenza di schermature

CARATTERIZZAZIONE DEL CORPO STRADALE

Raso Trincea Rilevato Mezza costa Viadotto Galleria

DESCRIZIONE DI ALTRE SORGENTI DI RUMORE

Infrastrutture stradali Infrastrutture ferrovie Aeroporto Insediamenti industriali

Note

La mobilità ed il rumore stradale
Schede di censimento dei ricettori

Cod Ric R096 Comune Brescia Via/Loc SP37

Foto Ricettore



Stralcio su ortofoto



Infrastruttura SP37 Progressiva 12+775
Orientamento Frontale Obliquo

Distanza 170

DESCRIZIONE RICETTORE

Destinazione d'uso Residenziale Aeroportuale Agricolo Monumento religioso
Scuola Commerciale Ufficio Box, deposito
N° piani 1 H Tot 3 Piano sotterraneo
Tipologia strutturale CA Metallo Legno
Stato di conservazione Buono Discreto Scarso

INFISSI

N° Infissi esposti Tipologia infissi Alluminio Legno PVC
Stato di conservazione infissi

DESCRIZIONE DELL'AREA

Destinazione d'uso dell'area Area residenziale Area agricola Presenza di vegetazione
Presenza di schermature

CARATTERIZZAZIONE DEL CORPO STRADALE

Raso Trincea Rilevato Mezza costa Viadotto Galleria

DESCRIZIONE DI ALTRE SORGENTI DI RUMORE

Infrastrutture stradali Infrastrutture ferrovie Aeroporto Insediamenti industriali

Note Infissi non visibili

La mobilità ed il rumore stradale
Schede di censimento dei ricettori

Cod Ric R097 Comune Brescia Via/Loc SP37

Foto Ricettore



Stralcio su ortofoto



Infrastruttura SP37 Progressiva 12+760
Orientamento Frontale Obliquo

Distanza 185

DESCRIZIONE RICETTORE

Destinazione d'uso Residenziale Aeroportuale Agricolo Monumento religioso
Scuola Commerciale Ufficio Box, deposito
N° piani 2 H Tot 6 Piano sotterraneo
Tipologia strutturale CA Metallo Legno
Stato di conservazione Buono Discreto Scarso

INFISSI

N° Infissi esposti Tipologia infissi Alluminio Legno PVC
Stato di conservazione infissi

DESCRIZIONE DELL'AREA

Destinazione d'uso dell'area Area residenziale Area agricola Presenza di vegetazione
Presenza di schermature

CARATTERIZZAZIONE DEL CORPO STRADALE

Raso Trincea Rilevato Mezza costa Viadotto Galleria

DESCRIZIONE DI ALTRE SORGENTI DI RUMORE

Infrastrutture stradali Infrastrutture ferrovie Aeroporto Insediamenti industriali

Note Infissi non visibili

La mobilità ed il rumore stradale
Schede di censimento dei ricettori

Cod Ric R098 Comune Brescia Via/Loc SP37



Infrastruttura SP37 Progressiva 12+735 Distanza 110
Orientamento Frontale Obliquo

DESCRIZIONE RICETTORE

Destinazione d'uso Residenziale Aeroportuale Agricolo Monumento religioso
Scuola Commerciale Ufficio Box, deposito
N° piani 1 H Tot 3 Piano sotterraneo
Tipologia strutturale CA Metallo Legno
Stato di conservazione Buono Discreto Scarso

INFISSI

N° Infissi esposti Tipologia infissi Alluminio Legno PVC
Stato di conservazione infissi

DESCRIZIONE DELL'AREA

Destinazione d'uso dell'area Area residenziale Area agricola Presenza di vegetazione
Presenza di schermature

CARATTERIZZAZIONE DEL CORPO STRADALE

Raso Trincea Rilevato Mezza costa Viadotto Galleria

DESCRIZIONE DI ALTRE SORGENTI DI RUMORE

Infrastrutture stradali Infrastrutture ferrovie Aeroporto Insediamenti industriali

Note Infissi non visibili

La mobilità ed il rumore stradale
Schede di censimento dei ricettori

Cod Ric R099 Comune Brescia Via/Loc SP37



Infrastruttura SP37 Progressiva 12+725 Distanza 120
Orientamento Frontale Obliquo

DESCRIZIONE RICETTORE

Destinazione d'uso Residenziale Aeroportuale Agricolo Monumento religioso
Scuola Commerciale Ufficio Box, deposito
N° piani 1 H Tot 3 Piano sotterraneo
Tipologia strutturale CA Metallo Legno
Stato di conservazione Buono Discreto Scarso

INFISSI

N° Infissi esposti Tipologia infissi Alluminio Legno PVC
Stato di conservazione infissi

DESCRIZIONE DELL'AREA

Destinazione d'uso dell'area Area residenziale Area agricola Presenza di vegetazione
Presenza di schermature

CARATTERIZZAZIONE DEL CORPO STRADALE

Raso Trincea Rilevato Mezza costa Viadotto Galleria

DESCRIZIONE DI ALTRE SORGENTI DI RUMORE

Infrastrutture stradali Infrastrutture ferrovie Aeroporto Insediamenti industriali

Note Ricettore non raggiungibile

La mobilità ed il rumore stradale
Schede di censimento dei ricettori

Cod Ric R100 Comune Brescia Via/Loc SP37



Infrastruttura SP37 Progressiva 12+710 Distanza 135
Orientamento Frontale Obliquo

DESCRIZIONE RICETTORE

Destinazione d'uso Residenziale Aeroportuale Agricolo Monumento religioso
Scuola Commerciale Ufficio Box, deposito
N° piani 1 H Tot 3 Piano sotterraneo
Tipologia strutturale CA Metallo Legno
Stato di conservazione Buono Discreto Scarso

INFISSI

N° Infissi esposti Tipologia infissi Alluminio Legno PVC
Stato di conservazione infissi

DESCRIZIONE DELL'AREA

Destinazione d'uso dell'area Area residenziale Area agricola Presenza di vegetazione
Presenza di schermature

CARATTERIZZAZIONE DEL CORPO STRADALE

Raso Trincea Rilevato Mezza costa Viadotto Galleria

DESCRIZIONE DI ALTRE SORGENTI DI RUMORE

Infrastrutture stradali Infrastrutture ferrovie Aeroporto Insediamenti industriali

Note Ricettore non raggiungibile

La mobilità ed il rumore stradale
Schede di censimento dei ricettori

Cod Ric R101 Comune Brescia Via/Loc SP37

Foto Ricettore



Stralcio su ortofoto

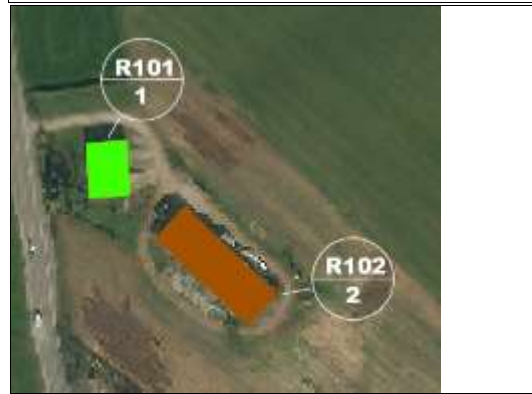

Infrastruttura SP37 Progressiva 12+695
Orientamento Frontale Obliquo

Distanza 25

DESCRIZIONE RICETTORE

Destinazione d'uso Residenziale Aeroportuale Agricolo Monumento religioso
Scuola Commerciale Ufficio Box, deposito
N° piani 1 H Tot 3 Piano sotterraneo
Tipologia strutturale CA Metallo Legno
Stato di conservazione Buono Discreto Scarso

INFISSI

N° Infissi esposti 5 Tipologia infissi Alluminio Legno PVC
Stato di conservazione infissi Buono

DESCRIZIONE DELL'AREA

Destinazione d'uso dell'area Area residenziale Area agricola Presenza di vegetazione
Presenza di schermature

CARATTERIZZAZIONE DEL CORPO STRADALE

Raso Trincea Rilevato Mezza costa Viadotto Galleria

DESCRIZIONE DI ALTRE SORGENTI DI RUMORE

Infrastrutture stradali Infrastrutture ferrovie Aeroporto Insediamenti industriali

Note

La mobilità ed il rumore stradale
Schede di censimento dei ricettori

Cod Ric R102 Comune Brescia Via/Loc SP37

Foto Ricettore



Stralcio su ortofoto

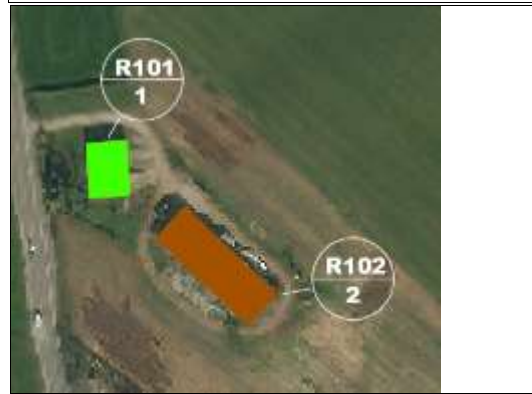

Infrastruttura SP37 Progressiva 12+665 Distanza 45
Orientamento Frontale Obliquo

DESCRIZIONE RICETTORE

Destinazione d'uso Residenziale Aeroportuale Agricolo Monumento religioso
Scuola Commerciale Ufficio Box, deposito
N° piani 2 H Tot 6 Piano sotterraneo
Tipologia strutturale CA Metallo Legno
Stato di conservazione Buono Discreto Scarso

INFISSI

N° Infissi esposti 8 Tipologia infissi Alluminio Legno PVC
Stato di conservazione infissi Scarso

DESCRIZIONE DELL'AREA

Destinazione d'uso dell'area Area residenziale Area agricola Presenza di vegetazione
Presenza di schermature

CARATTERIZZAZIONE DEL CORPO STRADALE

Raso Trincea Rilevato Mezza costa Viadotto Galleria

DESCRIZIONE DI ALTRE SORGENTI DI RUMORE

Infrastrutture stradali Infrastrutture ferrovie Aeroporto Insediamenti industriali

Note

La mobilità ed il rumore stradale
Schede di censimento dei ricettori

Cod Ric R103 Comune Brescia Via/Loc SP37

Foto Ricettore



Stralcio su ortofoto



Infrastruttura SP37 Progressiva 12+570 Distanza 30
Orientamento Frontale Obliquo

DESCRIZIONE RICETTORE

Destinazione d'uso Residenziale Aeroportuale Agricolo Monumento religioso
Scuola Commerciale Ufficio Box, deposito
N° piani 2 H Tot 6 Piano sotterraneo
Tipologia strutturale CA Metallo Legno
Stato di conservazione Buono Discreto Scarso

INFISSI

N° Infissi esposti 7 Tipologia infissi Alluminio Legno PVC
Stato di conservazione infissi Discreto

DESCRIZIONE DELL'AREA

Destinazione d'uso dell'area Area residenziale Area agricola Presenza di vegetazione
Presenza di schermature

CARATTERIZZAZIONE DEL CORPO STRADALE

Raso Trincea Rilevato Mezza costa Viadotto Galleria

DESCRIZIONE DI ALTRE SORGENTI DI RUMORE

Infrastrutture stradali Infrastrutture ferrovie Aeroporto Insediamenti industriali

Note

La mobilità ed il rumore stradale
Schede di censimento dei ricettori

Cod Ric R104 Comune Brescia Via/Loc SP37

Foto Ricettore



Stralcio su ortofoto



Infrastruttura SP37 Progressiva 12+510 Distanza 30
Orientamento Frontale Obliquo

DESCRIZIONE RICETTORE

Destinazione d'uso Residenziale Aeroportuale Agricolo Monumento religioso
Scuola Commerciale Ufficio Box, deposito
N° piani 2 H Tot 6 Piano sotterraneo
Tipologia strutturale CA Metallo Legno
Stato di conservazione Buono Discreto Scarso

INFISSI

N° Infissi esposti 29 Tipologia infissi Alluminio Legno PVC
Stato di conservazione infissi Buono

DESCRIZIONE DELL'AREA

Destinazione d'uso dell'area Area residenziale Area agricola Presenza di vegetazione
Presenza di schermature

CARATTERIZZAZIONE DEL CORPO STRADALE

Raso Trincea Rilevato Mezza costa Viadotto Galleria

DESCRIZIONE DI ALTRE SORGENTI DI RUMORE

Infrastrutture stradali Infrastrutture ferrovie Aeroporto Insediamenti industriali

Note

La mobilità ed il rumore stradale
Schede di censimento dei ricettori

Cod Ric R105 Comune Brescia Via/Loc SP37

Foto Ricettore



Stralcio su ortofoto

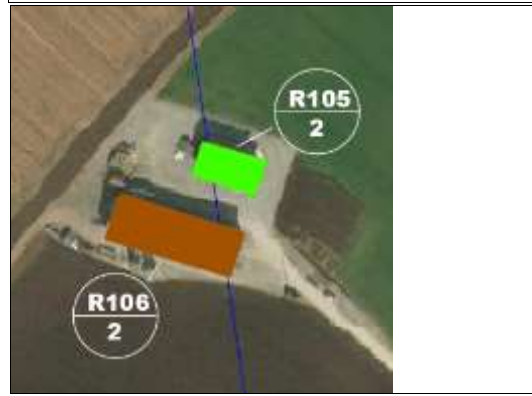

Infrastruttura SP37 Progressiva 12+295 Distanza 185
Orientamento Frontale Obliquo

DESCRIZIONE RICETTORE

Destinazione d'uso Residenziale Aeroportuale Agricolo Monumento religioso
Scuola Commerciale Ufficio Box, deposito
N° piani 2 H Tot 6 Piano sotterraneo
Tipologia strutturale CA Metallo Legno
Stato di conservazione Buono Discreto Scarso

INFISSI

N° Infissi esposti 10 Tipologia infissi Alluminio Legno PVC
Stato di conservazione infissi Buono

DESCRIZIONE DELL'AREA

Destinazione d'uso dell'area Area residenziale Area agricola Presenza di vegetazione
Presenza di schermature

CARATTERIZZAZIONE DEL CORPO STRADALE

Raso Trincea Rilevato Mezza costa Viadotto Galleria

DESCRIZIONE DI ALTRE SORGENTI DI RUMORE

Infrastrutture stradali Infrastrutture ferrovie Aeroporto Insediamenti industriali

Note

La mobilità ed il rumore stradale
Schede di censimento dei ricettori

Cod Ric R106 Comune Brescia Via/Loc SP37

Foto Ricettore



Stralcio su ortofoto



Infrastruttura SP37 Progressiva 12+280 Distanza 195
Orientamento Frontale Obliquo

DESCRIZIONE RICETTORE

Destinazione d'uso Residenziale Aeroportuale Agricolo Monumento religioso
Scuola Commerciale Ufficio Box, deposito
N° piani 2 H Tot 6 Piano sotterraneo
Tipologia strutturale CA Metallo Legno
Stato di conservazione Buono Discreto Scarso

INFISSI

N° Infissi esposti 0 Tipologia infissi Alluminio Legno PVC
Stato di conservazione infissi

DESCRIZIONE DELL'AREA

Destinazione d'uso dell'area Area residenziale Area agricola Presenza di vegetazione
Presenza di schermature

CARATTERIZZAZIONE DEL CORPO STRADALE

Raso Trincea Rilevato Mezza costa Viadotto Galleria

DESCRIZIONE DI ALTRE SORGENTI DI RUMORE

Infrastrutture stradali Infrastrutture ferrovie Aeroporto Insediamenti industriali

Note

La mobilità ed il rumore stradale
Schede di censimento dei ricettori

Cod Ric R107 Comune Brescia Via/Loc SP37

Foto Ricettore



Stralcio su ortofoto



Infrastruttura SP37 Progressiva 11+810 Distanza 30
Orientamento Frontale Obliquo

DESCRIZIONE RICETTORE

Destinazione d'uso Residenziale Aeroportuale Agricolo Monumento religioso
Scuola Commerciale Ufficio Box, deposito
N° piani 2 H Tot 6 Piano sotterraneo
Tipologia strutturale CA Metallo Legno
Stato di conservazione Buono Discreto Scarso

INFISSI

N° Infissi esposti 4 Tipologia infissi Alluminio Legno PVC
Stato di conservazione infissi Buono

DESCRIZIONE DELL'AREA

Destinazione d'uso dell'area Area residenziale Area agricola Presenza di vegetazione
Presenza di schermature

CARATTERIZZAZIONE DEL CORPO STRADALE

Raso Trincea Rilevato Mezza costa Viadotto Galleria

DESCRIZIONE DI ALTRE SORGENTI DI RUMORE

Infrastrutture stradali Infrastrutture ferrovie Aeroporto Insediamenti industriali

Note

La mobilità ed il rumore stradale
Schede di censimento dei ricettori

Cod Ric R108 Comune Brescia Via/Loc SP37

Foto Ricettore



Stralcio su ortofoto



Infrastruttura SP37 Progressiva 11+790 Distanza 65
Orientamento Frontale Obliquo

DESCRIZIONE RICETTORE

Destinazione d'uso Residenziale Aeroportuale Agricolo Monumento religioso
Scuola Commerciale Ufficio Box, deposito
N° piani 2 H Tot 6 Piano sotterraneo
Tipologia strutturale CA Metallo Legno
Stato di conservazione Buono Discreto Scarso

INFISSI

N° Infissi esposti 2 Tipologia infissi Alluminio Legno PVC
Stato di conservazione infissi Scarso

DESCRIZIONE DELL'AREA

Destinazione d'uso dell'area Area residenziale Area agricola Presenza di vegetazione
Presenza di schermature

CARATTERIZZAZIONE DEL CORPO STRADALE

Raso Trincea Rilevato Mezza costa Viadotto Galleria

DESCRIZIONE DI ALTRE SORGENTI DI RUMORE

Infrastrutture stradali Infrastrutture ferrovie Aeroporto Insediamenti industriali

Note

La mobilità ed il rumore stradale
Schede di censimento dei ricettori

Cod Ric R109 Comune Brescia Via/Loc SP37

Foto Ricettore



Stralcio su ortofoto

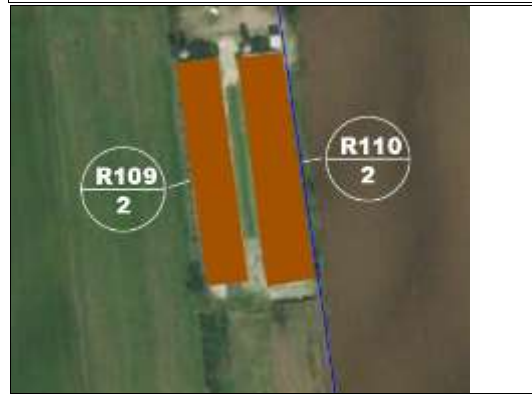

Infrastruttura SP37 Progressiva 11+790 Distanza 165
Orientamento Frontale Obliquo

DESCRIZIONE RICETTORE

Destinazione d'uso Residenziale Aeroportuale Agricolo Monumento religioso
Scuola Commerciale Ufficio Box, deposito
N° piani 2 H Tot 6 Piano sotterraneo
Tipologia strutturale CA Metallo Legno
Stato di conservazione Buono Discreto Scarso

INFISSI

N° Infissi esposti 0 Tipologia infissi Alluminio Legno PVC
Stato di conservazione infissi

DESCRIZIONE DELL'AREA

Destinazione d'uso dell'area Area residenziale Area agricola Presenza di vegetazione
Presenza di schermature

CARATTERIZZAZIONE DEL CORPO STRADALE

Raso Trincea Rilevato Mezza costa Viadotto Galleria

DESCRIZIONE DI ALTRE SORGENTI DI RUMORE

Infrastrutture stradali Infrastrutture ferrovie Aeroporto Insediamenti industriali

Note

La mobilità ed il rumore stradale
Schede di censimento dei ricettori

Cod Ric R110 Comune Brescia Via/Loc SP37

Foto Ricettore

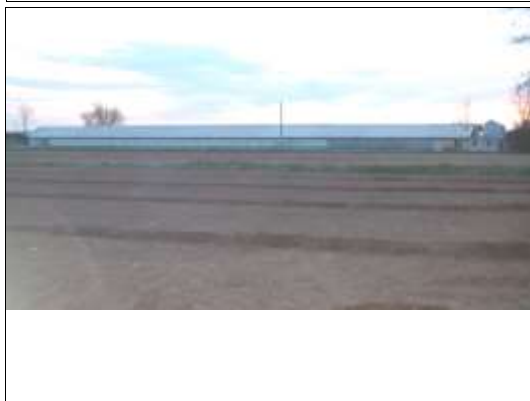

Stralcio su ortofoto



Infrastruttura SP37 Progressiva 11+790 Distanza 185
Orientamento Frontale Obliquo

DESCRIZIONE RICETTORE

Destinazione d'uso Residenziale Aeroportuale Agricolo Monumento religioso
Scuola Commerciale Ufficio Box, deposito
N° piani 2 H Tot 6 Piano sotterraneo
Tipologia strutturale CA Metallo Legno
Stato di conservazione Buono Discreto Scarso

INFISSI

N° Infissi esposti 0 Tipologia infissi Alluminio Legno PVC
Stato di conservazione infissi

DESCRIZIONE DELL'AREA

Destinazione d'uso dell'area Area residenziale Area agricola Presenza di vegetazione
Presenza di schermature

CARATTERIZZAZIONE DEL CORPO STRADALE

Raso Trincea Rilevato Mezza costa Viadotto Galleria

DESCRIZIONE DI ALTRE SORGENTI DI RUMORE

Infrastrutture stradali Infrastrutture ferrovie Aeroporto Insediamenti industriali

Note

La mobilità ed il rumore stradale
Schede di censimento dei ricettori

Cod Ric R111 Comune Brescia Via/Loc SP37

Foto Ricettore



Stralcio su ortofoto



Infrastruttura SP37 Progressiva 11+330
Orientamento Frontale Obliquo

Distanza 10

DESCRIZIONE RICETTORE

Destinazione d'uso Residenziale Aeroportuale Agricolo Monumento religioso
Scuola Commerciale Ufficio Box, deposito
N° piani 3 H Tot 9 Piano sotterraneo
Tipologia strutturale CA Metallo Legno
Stato di conservazione Buono Discreto Scarso

INFISSI

N° Infissi esposti 20 Tipologia infissi Alluminio Legno PVC
Stato di conservazione infissi Buono

DESCRIZIONE DELL'AREA

Destinazione d'uso dell'area Area residenziale Area agricola Presenza di vegetazione
Presenza di schermature

CARATTERIZZAZIONE DEL CORPO STRADALE

Raso Trincea Rilevato Mezza costa Viadotto Galleria

DESCRIZIONE DI ALTRE SORGENTI DI RUMORE

Infrastrutture stradali Infrastrutture ferrovie Aeroporto Insediamenti industriali

Note

La mobilità ed il rumore stradale
Schede di censimento dei ricettori

Cod Ric R112 Comune Brescia Via/Loc SP37

Foto Ricettore



Stralcio su ortofoto



Infrastruttura SP37 Progressiva 11+300
Orientamento Frontale Obliquo

Distanza 5

DESCRIZIONE RICETTORE

Destinazione d'uso Residenziale Aeroportuale Agricolo Monumento religioso
Scuola Commerciale Ufficio Box, deposito
N° piani 1 H Tot 3 Piano sotterraneo
Tipologia strutturale CA Metallo Legno
Stato di conservazione Buono Discreto Scarso

INFISSI

N° Infissi esposti 11 Tipologia infissi Alluminio Legno PVC
Stato di conservazione infissi Scarso

DESCRIZIONE DELL'AREA

Destinazione d'uso dell'area Area residenziale Area agricola Presenza di vegetazione
Presenza di schermature

CARATTERIZZAZIONE DEL CORPO STRADALE

Raso Trincea Rilevato Mezza costa Viadotto Galleria

DESCRIZIONE DI ALTRE SORGENTI DI RUMORE

Infrastrutture stradali Infrastrutture ferrovie Aeroporto Insediamenti industriali

Note

La mobilità ed il rumore stradale
Schede di censimento dei ricettori

Cod Ric R113 Comune Brescia Via/Loc SP37

Foto Ricettore



Stralcio su ortofoto



Infrastruttura SP37 Progressiva 11+300
Orientamento Frontale Obliquo

Distanza 25

DESCRIZIONE RICETTORE

Destinazione d'uso Residenziale Aeroportuale Agricolo Monumento religioso
Scuola Commerciale Ufficio Box, deposito
N° piani 1 H Tot 6 Piano sotterraneo
Tipologia strutturale CA Metallo Legno
Stato di conservazione Buono Discreto Scarso

INFISSI

N° Infissi esposti 2 Tipologia infissi Alluminio Legno PVC
Stato di conservazione infissi Scarso

DESCRIZIONE DELL'AREA

Destinazione d'uso dell'area Area residenziale Area agricola Presenza di vegetazione
Presenza di schermature

CARATTERIZZAZIONE DEL CORPO STRADALE

Raso Trincea Rilevato Mezza costa Viadotto Galleria

DESCRIZIONE DI ALTRE SORGENTI DI RUMORE

Infrastrutture stradali Infrastrutture ferrovie Aeroporto Insediamenti industriali

Note

La mobilità ed il rumore stradale
Schede di censimento dei ricettori

Cod Ric R114 Comune Brescia Via/Loc SP37

Foto Ricettore



Stralcio su ortofoto



Infrastruttura SP37 Progressiva 11+300
Orientamento Frontale Obliquo

Distanza 60

DESCRIZIONE RICETTORE

Destinazione d'uso Residenziale Aeroportuale Agricolo Monumento religioso
Scuola Commerciale Ufficio Box, deposito
N° piani 1 H Tot 6 Piano sotterraneo
Tipologia strutturale CA Metallo Legno
Stato di conservazione Buono Discreto Scarso

INFISSI

N° Infissi esposti 21 Tipologia infissi Alluminio Legno PVC
Stato di conservazione infissi Scarso

DESCRIZIONE DELL'AREA

Destinazione d'uso dell'area Area residenziale Area agricola Presenza di vegetazione
Presenza di schermature

CARATTERIZZAZIONE DEL CORPO STRADALE

Raso Trincea Rilevato Mezza costa Viadotto Galleria

DESCRIZIONE DI ALTRE SORGENTI DI RUMORE

Infrastrutture stradali Infrastrutture ferrovie Aeroporto Insediamenti industriali

Note

La mobilità ed il rumore stradale
Schede di censimento dei ricettori

Cod Ric R115 Comune Brescia Via/Loc SP37

Foto Ricettore



Stralcio su ortofoto



Infrastruttura SP37 Progressiva 11+210 Distanza 80
Orientamento Frontale Obliquo

DESCRIZIONE RICETTORE

Destinazione d'uso Residenziale Aeroportuale Agricolo Monumento religioso
Scuola Commerciale Ufficio Box, deposito
N° piani 2 H Tot 6 Piano sotterraneo
Tipologia strutturale CA Metallo Legno
Stato di conservazione Buono Discreto Scarso

INFISSI

N° Infissi esposti 0 Tipologia infissi Alluminio Legno PVC
Stato di conservazione infissi

DESCRIZIONE DELL'AREA

Destinazione d'uso dell'area Area residenziale Area agricola Presenza di vegetazione
Presenza di schermature

CARATTERIZZAZIONE DEL CORPO STRADALE

Raso Trincea Rilevato Mezza costa Viadotto Galleria

DESCRIZIONE DI ALTRE SORGENTI DI RUMORE

Infrastrutture stradali Infrastrutture ferrovie Aeroporto Insediamenti industriali

Note

La mobilità ed il rumore stradale
Schede di censimento dei ricettori

Cod Ric R116 Comune Brescia Via/Loc SP37

Foto Ricettore



Stralcio su ortofoto



Infrastruttura SP37 Progressiva 11+190 Distanza 110
Orientamento Frontale Obliquo

DESCRIZIONE RICETTORE

Destinazione d'uso Residenziale Aeroportuale Agricolo Monumento religioso
Scuola Commerciale Ufficio Box, deposito
N° piani 2 H Tot 6 Piano sotterraneo
Tipologia strutturale CA Metallo Legno
Stato di conservazione Buono Discreto Scarso

INFISSI

N° Infissi esposti 14 Tipologia infissi Alluminio Legno PVC
Stato di conservazione infissi Discreto

DESCRIZIONE DELL'AREA

Destinazione d'uso dell'area Area residenziale Area agricola Presenza di vegetazione
Presenza di schermature

CARATTERIZZAZIONE DEL CORPO STRADALE

Raso Trincea Rilevato Mezza costa Viadotto Galleria

DESCRIZIONE DI ALTRE SORGENTI DI RUMORE

Infrastrutture stradali Infrastrutture ferrovie Aeroporto Insediamenti industriali

Note

La mobilità ed il rumore stradale
Schede di censimento dei ricettori

Cod Ric R117 Comune Brescia Via/Loc SP37

Foto Ricettore



Stralcio su ortofoto



Infrastruttura SP37 Progressiva 11+150 Distanza 70
Orientamento Frontale Obliquo

DESCRIZIONE RICETTORE

Destinazione d'uso Residenziale Aeroportuale Agricolo Monumento religioso
Scuola Commerciale Ufficio Box, deposito
N° piani 2 H Tot 6 Piano sotterraneo
Tipologia strutturale CA Metallo Legno
Stato di conservazione Buono Discreto Scarso

INFISSI

N° Infissi esposti 8 Tipologia infissi Alluminio Legno PVC
Stato di conservazione infissi Buono

DESCRIZIONE DELL'AREA

Destinazione d'uso dell'area Area residenziale Area agricola Presenza di vegetazione
Presenza di schermature

CARATTERIZZAZIONE DEL CORPO STRADALE

Raso Trincea Rilevato Mezza costa Viadotto Galleria

DESCRIZIONE DI ALTRE SORGENTI DI RUMORE

Infrastrutture stradali Infrastrutture ferrovie Aeroporto Insediamenti industriali

Note

La mobilità ed il rumore stradale
Schede di censimento dei ricettori

Cod Ric R118 Comune Brescia Via/Loc SP37

Foto Ricettore



Stralcio su ortofoto



Infrastruttura SP37 Progressiva 11+060 Distanza 165
Orientamento Frontale Obliquo

DESCRIZIONE RICETTORE

Destinazione d'uso Residenziale Aeroportuale Agricolo Monumento religioso
Scuola Commerciale Ufficio Box, deposito
N° piani 3 H Tot 9 Piano sotterraneo
Tipologia strutturale CA Metallo Legno
Stato di conservazione Buono Discreto Scarso

INFISSI

N° Infissi esposti 0 Tipologia infissi Alluminio Legno PVC
Stato di conservazione infissi

DESCRIZIONE DELL'AREA

Destinazione d'uso dell'area Area residenziale Area agricola Presenza di vegetazione
Presenza di schermature

CARATTERIZZAZIONE DEL CORPO STRADALE

Raso Trincea Rilevato Mezza costa Viadotto Galleria

DESCRIZIONE DI ALTRE SORGENTI DI RUMORE

Infrastrutture stradali Infrastrutture ferrovie Aeroporto Insediamenti industriali

Note

La mobilità ed il rumore stradale
Schede di censimento dei ricettori

Cod Ric R119 Comune Brescia Via/Loc SP37

Foto Ricettore



Stralcio su ortofoto



Infrastruttura SP37 Progressiva 11+060 Distanza 155
Orientamento Frontale Obliquo

DESCRIZIONE RICETTORE

Destinazione d'uso Residenziale Aeroportuale Agricolo Monumento religioso
Scuola Commerciale Ufficio Box, deposito
N° piani 2 H Tot 6 Piano sotterraneo
Tipologia strutturale CA Metallo Legno
Stato di conservazione Buono Discreto Scarso

INFISSI

N° Infissi esposti 0 Tipologia infissi Alluminio Legno PVC
Stato di conservazione infissi

DESCRIZIONE DELL'AREA

Destinazione d'uso dell'area Area residenziale Area agricola Presenza di vegetazione
Presenza di schermature

CARATTERIZZAZIONE DEL CORPO STRADALE

Raso Trincea Rilevato Mezza costa Viadotto Galleria

DESCRIZIONE DI ALTRE SORGENTI DI RUMORE

Infrastrutture stradali Infrastrutture ferrovie Aeroporto Insediamenti industriali

Note

La mobilità ed il rumore stradale
Schede di censimento dei ricettori

Cod Ric R120 Comune Brescia Via/Loc SP37

Foto Ricettore



Stralcio su ortofoto



Infrastruttura SP37 Progressiva 11+020 Distanza 120
Orientamento Frontale Obliquo

DESCRIZIONE RICETTORE

Destinazione d'uso Residenziale Aeroportuale Agricolo Monumento religioso
Scuola Commerciale Ufficio Box, deposito
N° piani 2 H Tot 6 Piano sotterraneo
Tipologia strutturale CA Metallo Legno
Stato di conservazione Buono Discreto Scarso

INFISSI

N° Infissi esposti 0 Tipologia infissi Alluminio Legno PVC
Stato di conservazione infissi

DESCRIZIONE DELL'AREA

Destinazione d'uso dell'area Area residenziale Area agricola Presenza di vegetazione
Presenza di schermature

CARATTERIZZAZIONE DEL CORPO STRADALE

Raso Trincea Rilevato Mezza costa Viadotto Galleria

DESCRIZIONE DI ALTRE SORGENTI DI RUMORE

Infrastrutture stradali Infrastrutture ferrovie Aeroporto Insediamenti industriali

Note

La mobilità ed il rumore stradale
Schede di censimento dei ricettori

Cod Ric R121 Comune Brescia Via/Loc SP37

Foto Ricettore



Stralcio su ortofoto



Infrastruttura SP37 Progressiva 10+975 Distanza 95
Orientamento Frontale Obliquo

DESCRIZIONE RICETTORE

Destinazione d'uso Residenziale Aeroportuale Agricolo Monumento religioso
Scuola Commerciale Ufficio Box, deposito
N° piani 2 H Tot 6 Piano sotterraneo
Tipologia strutturale CA Metallo Legno
Stato di conservazione Buono Discreto Scarso

INFISSI

N° Infissi esposti 0 Tipologia infissi Alluminio Legno PVC
Stato di conservazione infissi

DESCRIZIONE DELL'AREA

Destinazione d'uso dell'area Area residenziale Area agricola Presenza di vegetazione
Presenza di schermature

CARATTERIZZAZIONE DEL CORPO STRADALE

Raso Trincea Rilevato Mezza costa Viadotto Galleria

DESCRIZIONE DI ALTRE SORGENTI DI RUMORE

Infrastrutture stradali Infrastrutture ferrovie Aeroporto Insediamenti industriali

Note

La mobilità ed il rumore stradale
Schede di censimento dei ricettori

Cod Ric R122 Comune Brescia Via/Loc SP37

Foto Ricettore



Stralcio su ortofoto

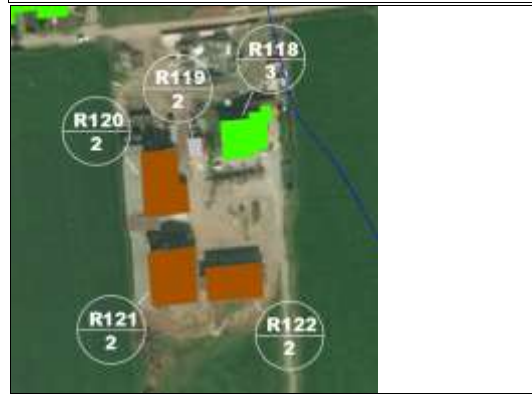

Infrastruttura SP37 Progressiva 10+965 Distanza 135
Orientamento Frontale Obliquo

DESCRIZIONE RICETTORE

Destinazione d'uso Residenziale Aeroportuale Agricolo Monumento religioso
Scuola Commerciale Ufficio Box, deposito
N° piani 2 H Tot 6 Piano sotterraneo
Tipologia strutturale CA Metallo Legno
Stato di conservazione Buono Discreto Scarso

INFISSI

N° Infissi esposti 0 Tipologia infissi Alluminio Legno PVC
Stato di conservazione infissi

DESCRIZIONE DELL'AREA

Destinazione d'uso dell'area Area residenziale Area agricola Presenza di vegetazione
Presenza di schermature

CARATTERIZZAZIONE DEL CORPO STRADALE

Raso Trincea Rilevato Mezza costa Viadotto Galleria

DESCRIZIONE DI ALTRE SORGENTI DI RUMORE

Infrastrutture stradali Infrastrutture ferrovie Aeroporto Insediamenti industriali

Note

La mobilità ed il rumore stradale
Schede di censimento dei ricettori

Cod Ric R123 Comune Brescia Via/Loc SP668

Foto Ricettore



Stralcio su ortofoto



Infrastruttura SP37 Progressiva 10+900 Distanza 190
Orientamento Frontale Obliquo

DESCRIZIONE RICETTORE

Destinazione d'uso Residenziale Aeroportuale Agricolo Monumento religioso
Scuola Commerciale Ufficio Box, deposito
N° piani 2 H Tot 6 Piano sotterraneo
Tipologia strutturale CA Metallo Legno
Stato di conservazione Buono Discreto Scarso

INFISSI

N° Infissi esposti 1 Tipologia infissi Alluminio Legno PVC
Stato di conservazione infissi Discreto

DESCRIZIONE DELL'AREA

Destinazione d'uso dell'area Area residenziale Area agricola Presenza di vegetazione
Presenza di schermature

CARATTERIZZAZIONE DEL CORPO STRADALE

Raso Trincea Rilevato Mezza costa Viadotto Galleria

DESCRIZIONE DI ALTRE SORGENTI DI RUMORE

Infrastrutture stradali Infrastrutture ferrovie Aeroporto Insediamenti industriali

Note

La mobilità ed il rumore stradale
Schede di censimento dei ricettori

Cod Ric R124 Comune Brescia Via/Loc SP668

Foto Ricettore



Stralcio su ortofoto



Infrastruttura SP37 Progressiva 10+885 Distanza 190
Orientamento Frontale Obliquo

DESCRIZIONE RICETTORE

Destinazione d'uso Residenziale Aeroportuale Agricolo Monumento religioso
Scuola Commerciale Ufficio Box, deposito
N° piani 2 H Tot 6 Piano sotterraneo
Tipologia strutturale CA Metallo Legno
Stato di conservazione Buono Discreto Scarso

INFISSI

N° Infissi esposti Tipologia infissi Alluminio Legno PVC
Stato di conservazione infissi

DESCRIZIONE DELL'AREA

Destinazione d'uso dell'area Area residenziale Area agricola Presenza di vegetazione
Presenza di schermature

CARATTERIZZAZIONE DEL CORPO STRADALE

Raso Trincea Rilevato Mezza costa Viadotto Galleria

DESCRIZIONE DI ALTRE SORGENTI DI RUMORE

Infrastrutture stradali Infrastrutture ferrovie Aeroporto Insediamenti industriali

Note Edificio in stato di abbandono

La mobilità ed il rumore stradale
Schede di censimento dei ricettori

Cod Ric R125 Comune Brescia Via/Loc SP668

Foto Ricettore



Stralcio su ortofoto



Infrastruttura SP37 Progressiva 10+885
Orientamento Frontale Obliquo

Distanza 75

DESCRIZIONE RICETTORE

Destinazione d'uso Residenziale Aeroportuale Agricolo Monumento religioso
Scuola Commerciale Ufficio Box, deposito
N° piani 2 H Tot 6 Piano sotterraneo
Tipologia strutturale CA Metallo Legno
Stato di conservazione Buono Discreto Scarso

INFISSI

N° Infissi esposti 3 Tipologia infissi Alluminio Legno PVC
Stato di conservazione infissi Buono

DESCRIZIONE DELL'AREA

Destinazione d'uso dell'area Area residenziale Area agricola Presenza di vegetazione
Presenza di schermature

CARATTERIZZAZIONE DEL CORPO STRADALE

Raso Trincea Rilevato Mezza costa Viadotto Galleria

DESCRIZIONE DI ALTRE SORGENTI DI RUMORE

Infrastrutture stradali Infrastrutture ferrovie Aeroporto Insediamenti industriali

Note

La mobilità ed il rumore stradale
Schede di censimento dei ricettori

Cod Ric R126 Comune Brescia Via/Loc SP37

Foto Ricettore



Stralcio su ortofoto



Infrastruttura SP37 Progressiva 10+865
Orientamento Frontale Obliquo

Distanza 50

DESCRIZIONE RICETTORE

Destinazione d'uso Residenziale Aeroportuale Agricolo Monumento religioso
Scuola Commerciale Ufficio Box, deposito
N° piani 1 H Tot 3 Piano sotterraneo
Tipologia strutturale CA Metallo Legno
Stato di conservazione Buono Discreto Scarso

INFISSI

N° Infissi esposti 2 Tipologia infissi Alluminio Legno PVC
Stato di conservazione infissi Buono

DESCRIZIONE DELL'AREA

Destinazione d'uso dell'area Area residenziale Area agricola Presenza di vegetazione
Presenza di schermature

CARATTERIZZAZIONE DEL CORPO STRADALE

Raso Trincea Rilevato Mezza costa Viadotto Galleria

DESCRIZIONE DI ALTRE SORGENTI DI RUMORE

Infrastrutture stradali Infrastrutture ferrovie Aeroporto Insediamenti industriali

Note

La mobilità ed il rumore stradale
Schede di censimento dei ricettori

Cod Ric R127 Comune Brescia Via/Loc SP37

Foto Ricettore



Stralcio su ortofoto



Infrastruttura SP37 Progressiva 10+835
Orientamento Frontale Obliquo

Distanza 55

DESCRIZIONE RICETTORE

Destinazione d'uso Residenziale Aeroportuale Agricolo Monumento religioso
Scuola Commerciale Ufficio Box, deposito
N° piani 2 H Tot 6 Piano sotterraneo
Tipologia strutturale CA Metallo Legno
Stato di conservazione Buono Discreto Scarso

INFISSI

N° Infissi esposti 6 Tipologia infissi Alluminio Legno PVC
Stato di conservazione infissi Buono

DESCRIZIONE DELL'AREA

Destinazione d'uso dell'area Area residenziale Area agricola Presenza di vegetazione
Presenza di schermature

CARATTERIZZAZIONE DEL CORPO STRADALE

Raso Trincea Rilevato Mezza costa Viadotto Galleria

DESCRIZIONE DI ALTRE SORGENTI DI RUMORE

Infrastrutture stradali Infrastrutture ferrovie Aeroporto Insediamenti industriali

Note

La mobilità ed il rumore stradale
Schede di censimento dei ricettori

Cod Ric R128 Comune Brescia Via/Loc SP37

Foto Ricettore



Stralcio su ortofoto

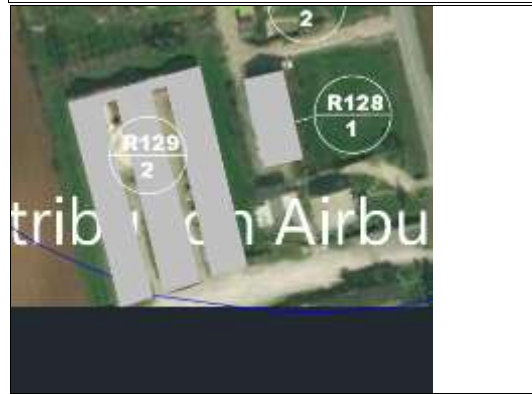

Infrastruttura SP37 Progressiva 10+785 Distanza 50
Orientamento Frontale Obliquo

DESCRIZIONE RICETTORE

Destinazione d'uso Residenziale Aeroportuale Agricolo Monumento religioso
Scuola Commerciale Ufficio Box, deposito
N° piani 1 H Tot 1 Piano sotterraneo
Tipologia strutturale CA Metallo Legno
Stato di conservazione Buono Discreto Scarso

INFISSI

N° Infissi esposti 4 Tipologia infissi Alluminio Legno PVC
Stato di conservazione infissi Buono

DESCRIZIONE DELL'AREA

Destinazione d'uso dell'area Area residenziale Area agricola Presenza di vegetazione
Presenza di schermature

CARATTERIZZAZIONE DEL CORPO STRADALE

Raso Trincea Rilevato Mezza costa Viadotto Galleria

DESCRIZIONE DI ALTRE SORGENTI DI RUMORE

Infrastrutture stradali Infrastrutture ferrovie Aeroporto Insediamenti industriali

Note

La mobilità ed il rumore stradale
Schede di censimento dei ricettori

Cod Ric R129 Comune Brescia Via/Loc SP37

Foto Ricettore



Stralcio su ortofoto

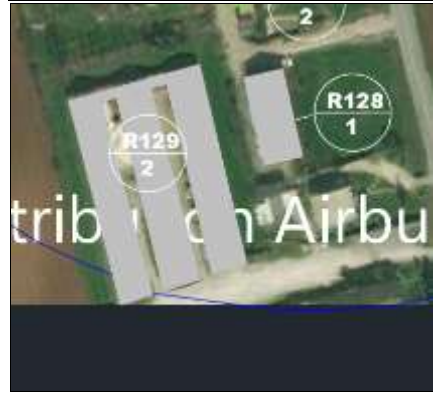

Infrastruttura SP37 Progressiva 10+770 Distanza 80
Orientamento Frontale Obliquo

DESCRIZIONE RICETTORE

Destinazione d'uso Residenziale Aeroportuale Agricolo Monumento religioso
Scuola Commerciale Ufficio Box, deposito
N° piani 2 H Tot 1 Piano sotterraneo
Tipologia strutturale CA Metallo Legno
Stato di conservazione Buono Discreto Scarso

INFISSI

N° Infissi esposti Tipologia infissi Alluminio Legno PVC
Stato di conservazione infissi

DESCRIZIONE DELL'AREA

Destinazione d'uso dell'area Area residenziale Area agricola Presenza di vegetazione
Presenza di schermature

CARATTERIZZAZIONE DEL CORPO STRADALE

Raso Trincea Rilevato Mezza costa Viadotto Galleria

DESCRIZIONE DI ALTRE SORGENTI DI RUMORE

Infrastrutture stradali Infrastrutture ferrovie Aeroporto Insediamenti industriali

Note Infissi non visibili

La mobilità ed il rumore stradale
Schede di censimento dei ricettori

Cod Ric R130 Comune Brescia Via/Loc SP37

Foto Ricettore



Stralcio su ortofoto



Infrastruttura SP37 Progressiva 10+920 Distanza 10
Orientamento Frontale Obliquo

DESCRIZIONE RICETTORE

Destinazione d'uso Residenziale Aeroportuale Agricolo Monumento religioso
Scuola Commerciale Ufficio Box, deposito
N° piani 2 H Tot 6 Piano sotterraneo
Tipologia strutturale CA Metallo Legno
Stato di conservazione Buono Discreto Scarso

INFISSI

N° Infissi esposti 10 Tipologia infissi Alluminio Legno PVC
Stato di conservazione infissi Discreto

DESCRIZIONE DELL'AREA

Destinazione d'uso dell'area Area residenziale Area agricola Presenza di vegetazione
Presenza di schermature

CARATTERIZZAZIONE DEL CORPO STRADALE

Raso Trincea Rilevato Mezza costa Viadotto Galleria

DESCRIZIONE DI ALTRE SORGENTI DI RUMORE

Infrastrutture stradali Infrastrutture ferrovie Aeroporto Insediamenti industriali

Note

La mobilità ed il rumore stradale
Schede di censimento dei ricettori

Cod Ric R131 Comune Brescia Via/Loc SP37

Foto Ricettore



Stralcio su ortofoto



Infrastruttura SP37 Progressiva 10+890 Distanza 10
Orientamento Frontale Obliquo

DESCRIZIONE RICETTORE

Destinazione d'uso Residenziale Aeroportuale Agricolo Monumento religioso
Scuola Commerciale Ufficio Box, deposito
N° piani 2 H Tot 6 Piano sotterraneo
Tipologia strutturale CA Metallo Legno
Stato di conservazione Buono Discreto Scarso

INFISSI

N° Infissi esposti Tipologia infissi Alluminio Legno PVC
Stato di conservazione infissi

DESCRIZIONE DELL'AREA

Destinazione d'uso dell'area Area residenziale Area agricola Presenza di vegetazione
Presenza di schermature

CARATTERIZZAZIONE DEL CORPO STRADALE

Raso Trincea Rilevato Mezza costa Viadotto Galleria

DESCRIZIONE DI ALTRE SORGENTI DI RUMORE

Infrastrutture stradali Infrastrutture ferrovie Aeroporto Insediamenti industriali

Note Edificio in stato di abbandono

La mobilità ed il rumore stradale
Schede di censimento dei ricettori

Cod Ric R132 Comune Brescia Via/Loc SP37

Foto Ricettore



Stralcio su ortofoto



Infrastruttura SP37 Progressiva 10+835 Distanza 45
Orientamento Frontale Obliquo

DESCRIZIONE RICETTORE

Destinazione d'uso Residenziale Aeroportuale Agricolo Monumento religioso
Scuola Commerciale Ufficio Box, deposito
N° piani 2 H Tot 6 Piano sotterraneo
Tipologia strutturale CA Metallo Legno
Stato di conservazione Buono Discreto Scarso

INFISSI

N° Infissi esposti 12 Tipologia infissi Alluminio Legno PVC
Stato di conservazione infissi Scarso

DESCRIZIONE DELL'AREA

Destinazione d'uso dell'area Area residenziale Area agricola Presenza di vegetazione
Presenza di schermature

CARATTERIZZAZIONE DEL CORPO STRADALE

Raso Trincea Rilevato Mezza costa Viadotto Galleria

DESCRIZIONE DI ALTRE SORGENTI DI RUMORE

Infrastrutture stradali Infrastrutture ferrovie Aeroporto Insediamenti industriali

Note

La mobilità ed il rumore stradale
Schede di censimento dei ricettori

Cod Ric R133 Comune Brescia Via/Loc SP37

Foto Ricettore



Stralcio su ortofoto

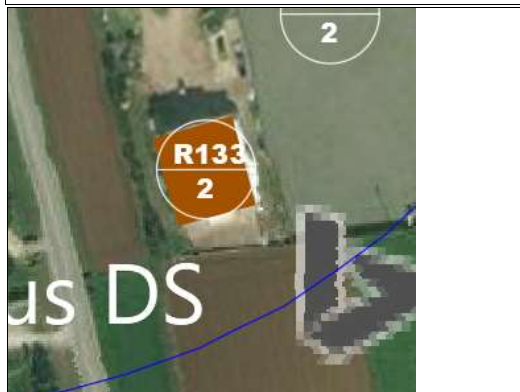

Infrastruttura SP37 Progressiva 10+760 Distanza 40
Orientamento Frontale Obliquo

DESCRIZIONE RICETTORE

Destinazione d'uso Residenziale Aeroportuale Agricolo Monumento religioso
Scuola Commerciale Ufficio Box, deposito
N° piani 2 H Tot 6 Piano sotterraneo
Tipologia strutturale CA Metallo Legno
Stato di conservazione Buono Discreto Scarso

INFISSI

N° Infissi esposti 6 Tipologia infissi Alluminio Legno PVC
Stato di conservazione infissi Discreto

DESCRIZIONE DELL'AREA

Destinazione d'uso dell'area Area residenziale Area agricola Presenza di vegetazione
Presenza di schermature

CARATTERIZZAZIONE DEL CORPO STRADALE

Raso Trincea Rilevato Mezza costa Viadotto Galleria

DESCRIZIONE DI ALTRE SORGENTI DI RUMORE

Infrastrutture stradali Infrastrutture ferrovie Aeroporto Insediamenti industriali

Note

La mobilità ed il rumore stradale
Schede di censimento dei ricettori

Cod Ric R134 Comune Brescia Via/Loc SP668

Foto Ricettore



Stralcio su ortofoto



Infrastruttura SP37 Progressiva 10+850 Distanza 135
Orientamento Frontale Obliquo

DESCRIZIONE RICETTORE

Destinazione d'uso Residenziale Aeroportuale Agricolo Monumento religioso
Scuola Commerciale Ufficio Box, deposito
N° piani 3 H Tot 9 Piano sotterraneo
Tipologia strutturale CA Metallo Legno
Stato di conservazione Buono Discreto Scarso

INFISSI

N° Infissi esposti Tipologia infissi Alluminio Legno PVC
Stato di conservazione infissi

DESCRIZIONE DELL'AREA

Destinazione d'uso dell'area Area residenziale Area agricola Presenza di vegetazione
Presenza di schermature

CARATTERIZZAZIONE DEL CORPO STRADALE

Raso Trincea Rilevato Mezza costa Viadotto Galleria

DESCRIZIONE DI ALTRE SORGENTI DI RUMORE

Infrastrutture stradali Infrastrutture ferrovie Aeroporto Insediamenti industriali

Note Infissi non visibili

La mobilità ed il rumore stradale
Schede di censimento dei ricettori

Cod Ric R135 Comune Brescia Via/Loc SP668

Foto Ricettore



Stralcio su ortofoto



Infrastruttura SP37 Progressiva 10+825 Distanza 115
Orientamento Frontale Obliquo

DESCRIZIONE RICETTORE

Destinazione d'uso Residenziale Aeroportuale Agricolo Monumento religioso
Scuola Commerciale Ufficio Box, deposito
N° piani 2 H Tot 6 Piano sotterraneo
Tipologia strutturale CA Metallo Legno
Stato di conservazione Buono Discreto Scarso

INFISSI

N° Infissi esposti Tipologia infissi Alluminio Legno PVC
Stato di conservazione infissi

DESCRIZIONE DELL'AREA

Destinazione d'uso dell'area Area residenziale Area agricola Presenza di vegetazione
Presenza di schermature

CARATTERIZZAZIONE DEL CORPO STRADALE

Raso Trincea Rilevato Mezza costa Viadotto Galleria

DESCRIZIONE DI ALTRE SORGENTI DI RUMORE

Infrastrutture stradali Infrastrutture ferrovie Aeroporto Insediamenti industriali

Note Infissi non visibili

La mobilità ed il rumore stradale
Schede di censimento dei ricettori

Cod Ric R136 Comune Brescia Via/Loc SP668

Foto Ricettore



Stralcio su ortofoto



Infrastruttura SP37 Progressiva 10+840 Distanza 190
Orientamento Frontale Obliquo

DESCRIZIONE RICETTORE

Destinazione d'uso Residenziale Aeroportuale Agricolo Monumento religioso
Scuola Commerciale Ufficio Box, deposito
N° piani 2 H Tot 6 Piano sotterraneo
Tipologia strutturale CA Metallo Legno
Stato di conservazione Buono Discreto Scarso

INFISSI

N° Infissi esposti Tipologia infissi Alluminio Legno PVC
Stato di conservazione infissi

DESCRIZIONE DELL'AREA

Destinazione d'uso dell'area Area residenziale Area agricola Presenza di vegetazione
Presenza di schermature

CARATTERIZZAZIONE DEL CORPO STRADALE

Raso Trincea Rilevato Mezza costa Viadotto Galleria

DESCRIZIONE DI ALTRE SORGENTI DI RUMORE

Infrastrutture stradali Infrastrutture ferrovie Aeroporto Insediamenti industriali

Note Infissi non visibili

La mobilità ed il rumore stradale
Schede di censimento dei ricettori

Cod Ric R137 Comune Brescia Via/Loc SP668

Foto Ricettore



Stralcio su ortofoto



Infrastruttura SP37 Progressiva 10+785 Distanza 130
Orientamento Frontale Obliquo

DESCRIZIONE RICETTORE

Destinazione d'uso Residenziale Aeroportuale Agricolo Monumento religioso
Scuola Commerciale Ufficio Box, deposito
N° piani 1 H Tot 3 Piano sotterraneo
Tipologia strutturale CA Metallo Legno
Stato di conservazione Buono Discreto Scarso

INFISSI

N° Infissi esposti Tipologia infissi Alluminio Legno PVC
Stato di conservazione infissi

DESCRIZIONE DELL'AREA

Destinazione d'uso dell'area Area residenziale Area agricola Presenza di vegetazione
Presenza di schermature

CARATTERIZZAZIONE DEL CORPO STRADALE

Raso Trincea Rilevato Mezza costa Viadotto Galleria

DESCRIZIONE DI ALTRE SORGENTI DI RUMORE

Infrastrutture stradali Infrastrutture ferrovie Aeroporto Insediamenti industriali

Note Infissi non visibili

La mobilità ed il rumore stradale
Schede di censimento dei ricettori

Cod Ric R138 Comune Brescia Via/Loc SP668

Foto Ricettore



Stralcio su ortofoto



Infrastruttura SP37 Progressiva 10+855 Distanza 190
Orientamento Frontale Obliquo

DESCRIZIONE RICETTORE

Destinazione d'uso Residenziale Aeroportuale Agricolo Monumento religioso
Scuola Commerciale Ufficio Box, deposito
N° piani 1 H Tot 3 Piano sotterraneo
Tipologia strutturale CA Metallo Legno
Stato di conservazione Buono Discreto Scarso

INFISSI

N° Infissi esposti 9 Tipologia infissi Alluminio Legno PVC
Stato di conservazione infissi Buono

DESCRIZIONE DELL'AREA

Destinazione d'uso dell'area Area residenziale Area agricola Presenza di vegetazione
Presenza di schermature

CARATTERIZZAZIONE DEL CORPO STRADALE

Raso Trincea Rilevato Mezza costa Viadotto Galleria

DESCRIZIONE DI ALTRE SORGENTI DI RUMORE

Infrastrutture stradali Infrastrutture ferrovie Aeroporto Insediamenti industriali

Note

La mobilità ed il rumore stradale
Schede di censimento dei ricettori

Cod Ric R139 Comune Brescia Via/Loc SP668

Foto Ricettore



Stralcio su ortofoto



Infrastruttura SP37 Progressiva 10+775 Distanza 175
Orientamento Frontale Obliquo

DESCRIZIONE RICETTORE

Destinazione d'uso Residenziale Aeroportuale Agricolo Monumento religioso
Scuola Commerciale Ufficio Box, deposito
N° piani 2 H Tot 6 Piano sotterraneo
Tipologia strutturale CA Metallo Legno
Stato di conservazione Buono Discreto Scarso

INFISSI

N° Infissi esposti 0 Tipologia infissi Alluminio Legno PVC
Stato di conservazione infissi

DESCRIZIONE DELL'AREA

Destinazione d'uso dell'area Area residenziale Area agricola Presenza di vegetazione
Presenza di schermature

CARATTERIZZAZIONE DEL CORPO STRADALE

Raso Trincea Rilevato Mezza costa Viadotto Galleria

DESCRIZIONE DI ALTRE SORGENTI DI RUMORE

Infrastrutture stradali Infrastrutture ferrovie Aeroporto Insediamenti industriali

Note