SCALA 1:200

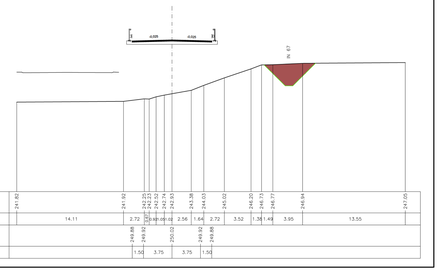

SCALA 1:200

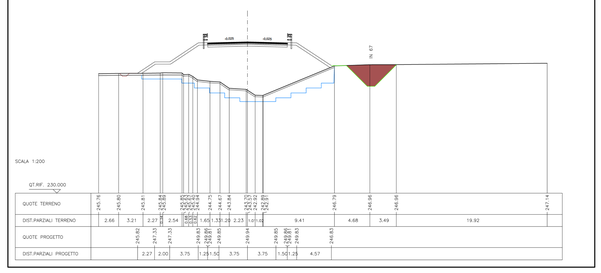

SCALA 1:200

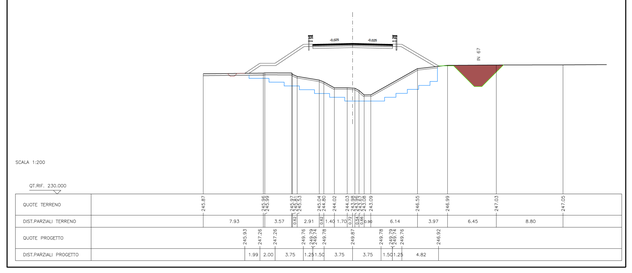

SCALA 1:200

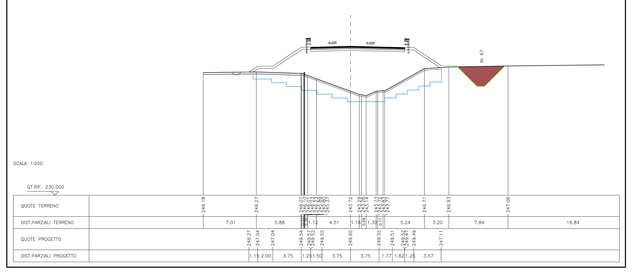

SCALA 1:200

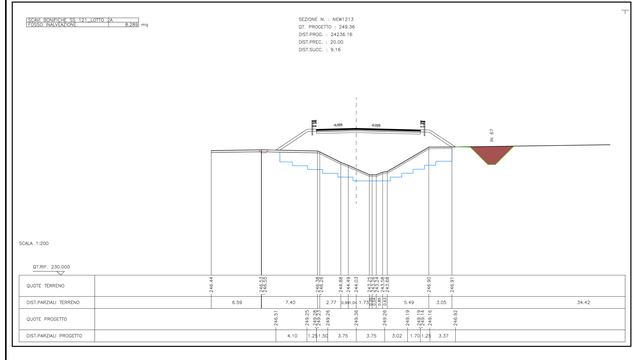

SCALA 1:200

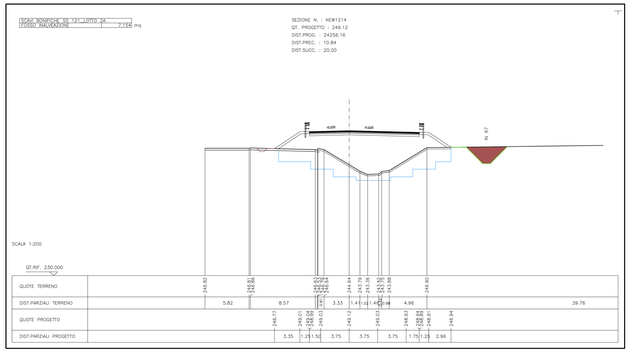

SCALA 1:200

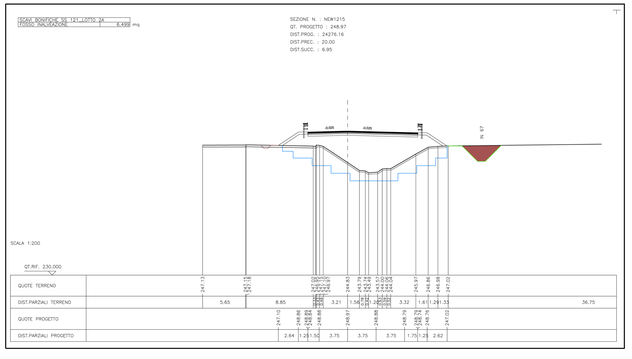

SCALA 1:200

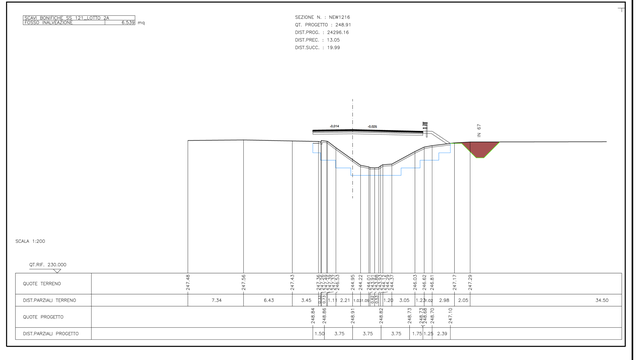

SCALA 1:200

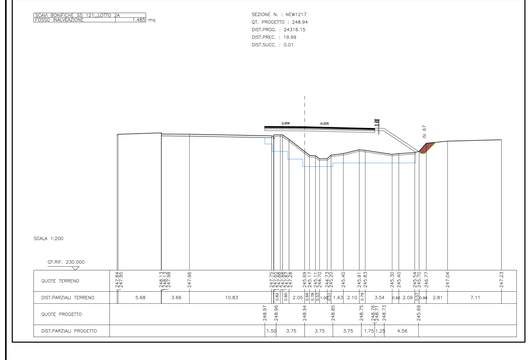

SCALA 1:200

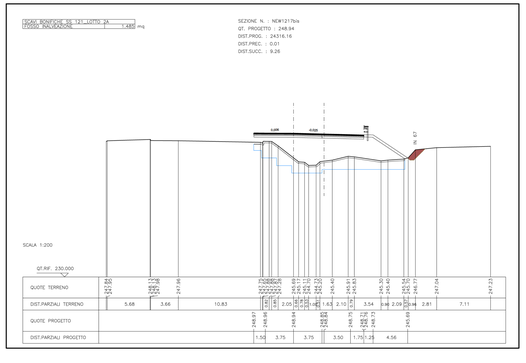

SCALA 1:200

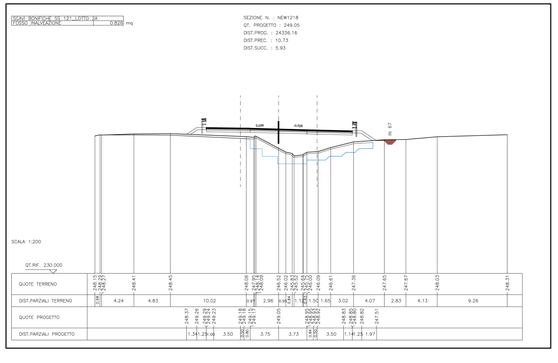

SCALA 1:200

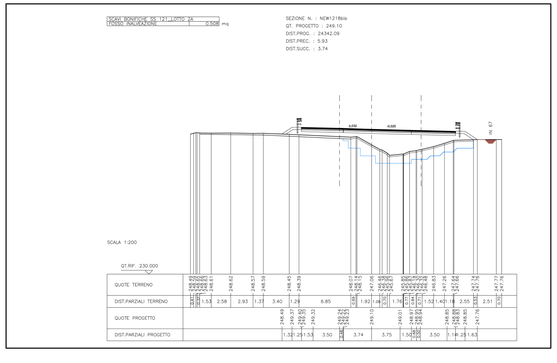

ANAS S.p.A.
DIREZIONE REGIONALE PER LA SICILIA

PA17/08
Affidamento a Contraente Generale dei "Lavori di ammodernamento del tratto Palermo - Lercara Friddi, lotto funzionale dal km 14,4 (km. 0.0 del Lotto 2) compreso il tratto di raccordo della rotatoria Bolognetta, al km 48,5 (km. 32,5 del Lotto 2 - Svincolo Margherito incluso) comprei i raccordi con le attuali SS n.188 e SS n.121
Bolognetta S.c.p.a.

- PERIZIA DI VARIANTE N.3 -

Il Direttore dei Lavori
Ing. Sandro Fasano
Il Coordinatore per la Sicurezza in fase di Esecuzione
Ing. Francesco Ricciardi
ORDINE DEGLI INGEGNERI PROV. PALERMO
Ing. SANDRO FASANO
Iscritto all'albo n. 3473

Titolo elaborato:
PROGETTO DELL'INFRASTRUTTURA
VIABILITA' PRINCIPALE
Tratto in Variante "San Leonardo"
IN67A - Inalveazione tratto San Leonardo

Codice Unico Progetto (CUP): F41B03000230001

Codice elaborato: PA17/08	OPERA	ANNAMENTO	DOC E PROG.	FASE	REVISIONE
	P V	I D	B 0 3 2	6	0

CARTELLA	TILE NAME	NOTE	PAGE	SCALA
0 6	PVIDB0320_00_4137.DWG	1+1	4 1 3 7	Scala 1:200

REV.	DESCRIZIONE	DATA	REDATTO	VERIFICATO	APPROVATO
5					
4					
3					
2					
1					
0	PRIMA EMISSIONE	Maggio 2021	S. Forlino	S. Forlino	N. Dehmani

Progettista:
ITALSTRADE S.p.A. Società di Ingegneria
RTI TOHY CE Via Cantonera 17 - 00138 Roma
ARCHITECTURE Via Sebastiano Veniero 20 - 00195 Roma
ENGINEERING pec: per.tecnico@pec.it
Direttore Tecnico: ing. Antonio Ambrosi

Consulenti:
E&G S.r.l. INVENCHUMAN & CEOTECHNIC
P. IVA 05121040968 - Via Cantonera 17 - 00138 Roma
Direttore Tecnico: ing. Quintilio Napoleoni

Il Progettista Responsabile
Ing. Antonio Ambrosi

Il Geologo:
Dott. Geol. Gualtiero Bellomo

Il Coordinatore per la Sicurezza in fase di Esecuzione
Ing. Francesco Ricciardi

Il Direttore dei Lavori
Ing. Sandro Fasano

ANAS S.p.A.

DATA:	PROTOCOLLO:	VISTO IL RESPONSABILE DEL PROCEDIMENTO
CODICE PROGETTO	L0 4 1 0 C E 1 1 0 1	Dott. Ing. Luigi Mupo