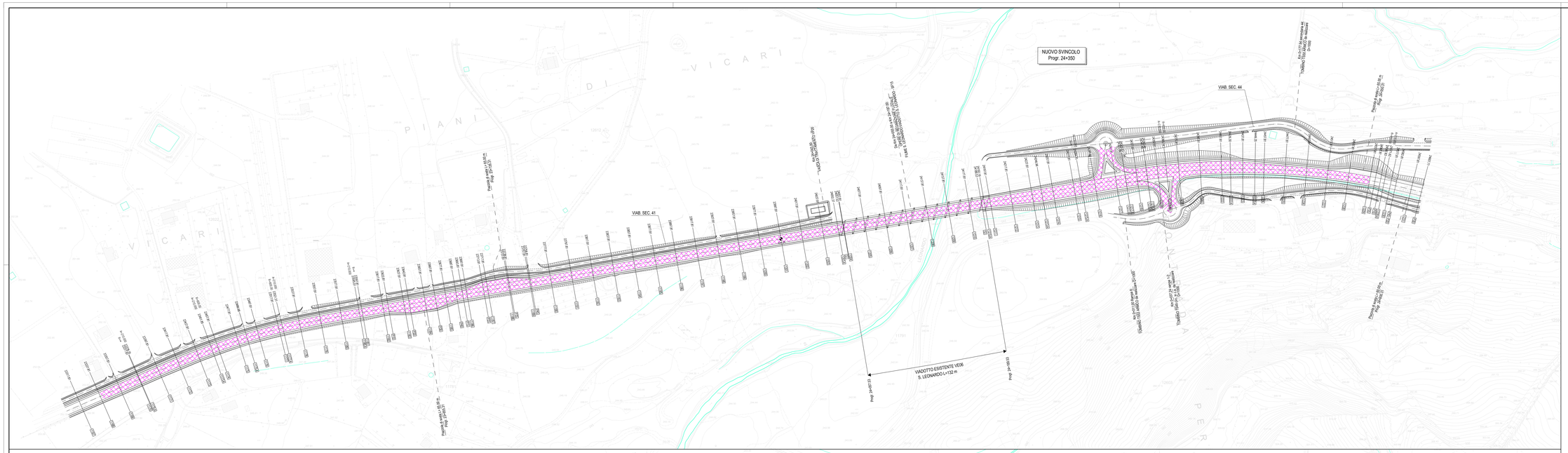

QUADRO DI UNIONE - Scala 1:100.000

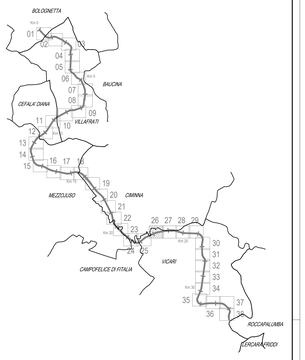

LEGENDA

SUPERFICIE DI SOVRASTRUTTURA STRADALE ESISTENTE DA RIMUOVERE (circa 11.500 mq)

BARRIERE DI SICUREZZA STRADALE DA SMONTARE

Scala 1:1.000

0 10 20 30 40 50 100 m

N

ANAS S.p.A.
DIREZIONE REGIONALE PER LA SICILIA

PA17/08

Affidamento a Contraente Generale dei "Lavori di ammodernamento del tratto Palermo - Lercara Friddi, lotto funzionale dal km 14,4 (km. 0.0) del Lotto 2) comprese il tratto di raccordo della rotatoria Bolognetta, al km 48,0 (km. 33,6 del Lotto 2 - Svincolo Margherami inclusa) comprese i raccordi con le attuali SS n.188 e SS n.121 -

Bolognetta S.c.p.a.

Il Contraente Generale
Consorzio Stabile Marnetto
Dott. Ing. Antonio Ambrosi

- PERIZIA DI VARIANTE N.3 -

Titolo elaborato:

PROGETTO DELL'INFRASTRUTTURA VIABILITA' PRINCIPALE

Tratto in Variante "San Leonardo"

Planimetria con individuazione dei tratti di sovrastruttura stradale e barriere da rimuovere

Codice Unico Progetto (CUP): F41B03000230001

Codice elaborato: PA17/08	OPERA	ARGOMENTO	DOC. E PROG.		FASE	REVISIONE
	P V	V P	P 0 4 1		6	0

CARTELLA:		FILE NAME:	NOTE:	PROT				SCALA
	0 5	IPVVPP041_00_4137.DWG	1=1		4	1	3 7	1:1000
5								
4								
3								
2								
1								
0	PRIMA EMISSIONE			Maggio 2021	S. Fortino		S. Fortino	
REV.	DESCRIZIONE			DATA	REDATTO		VERIFICATO	APPROVATO

Progettisti:
Consorzio Stabile Marnetto
Via Cardinale G. Lavigerie n. 15 - 00195 Roma
tel. 06 32600313
P.IVA 15911221004 - C.F. 97809210584
PEC: pec@pec.marnetto.com
HISTORY OF ARCHITECTURE & ENGINEERING
Direttore Tecnico: Ing. Antonio Ambrosi

Consulenti:
E&G S.r.l.
ENVIRONMENT & GEOTECHNICS
STUDIO ASSOCIATO GEOTECHNICAL & ENVIRONMENTAL
Direttore Tecnico: Ing. Quintino Napoleone

Il Progettista Responsabile
Ing. Antonio Ambrosi

Il Geologo
Dott. Geol. Gualtiero Bellomo

Il Coordinatore per la Sicurezza in fase di Esecuzione
Arch. Francesco Rizzuti

Il Coordinatore per la Esecuzione dei Lavori
arch. Francesco Rizzuti

Il Direttore dei Lavori
Ing. Sandro Favaro

Il Direttore dei Lavori
Dott. Ing. Sandro Favaro

ANAS S.p.A.

DATA: PROTOCOLLO: VISTO: IL RESPONSABILE DEL PROCEDIMENTO

CODICE PROGETTO: L0 4 1 0 C E 1 1 0 1

Dott. Ing. Luigi Majo