TAV. 42

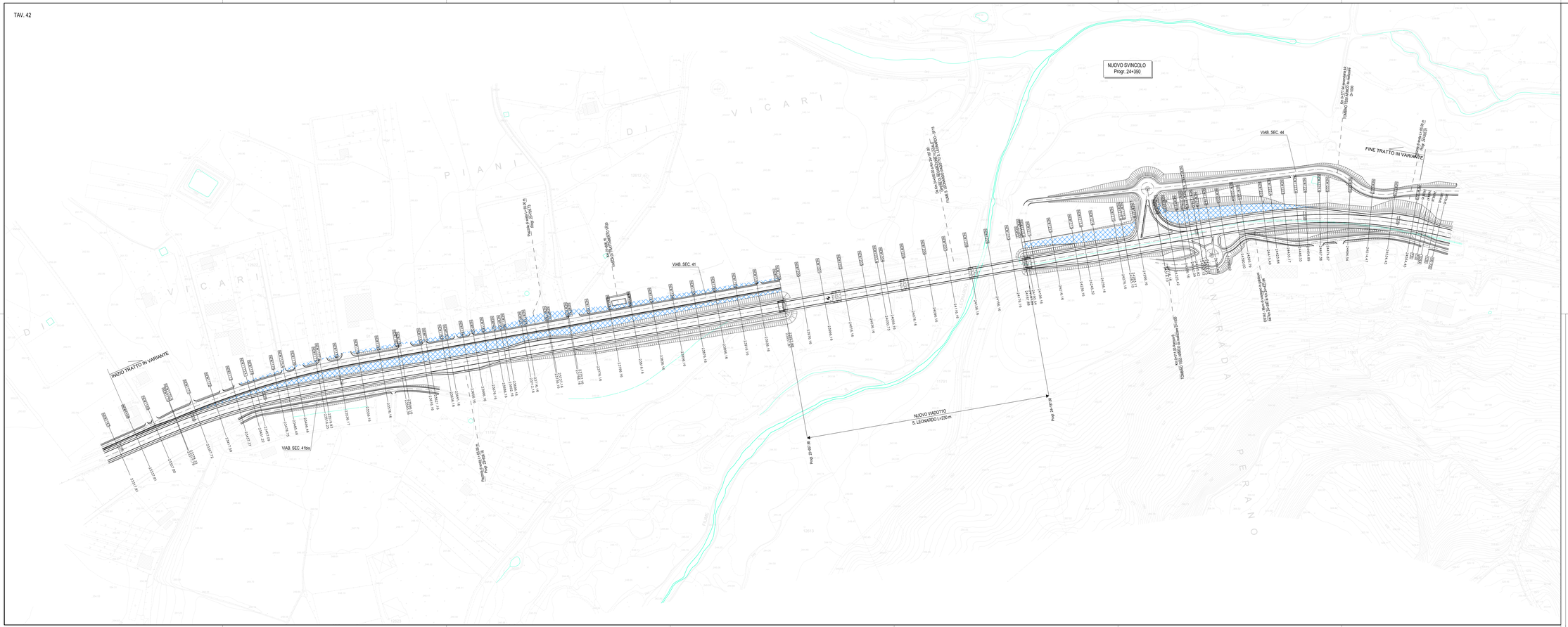

LEGENDA

SUPERFICIE DI SEDIME ESISTENTE DA RINVERDIRE (circa 6.000 mq)

Scala 1:1.000

0 10 20 30 40 50 100 m

N

ANAS S.p.A.

1 STRADA 1 DIREZIONE REGIONALE PER LA SICILIA

PA17/08

Affidamento a Contraente Generale dei "Lavori di ammodernamento del tratto Palermo - Lercara Friddi, lotto funzionale dal km 14,4 (km. 0.0 del Lotto 2) compreso il tratto di raccordo della rotatoria Bolognetta, al km 48.0 (km. 35.6 del Lotto 2 - Svincolo Manganaro incluso) comprese i raccordi con le attuali SS n.189 e SS n.121

Bolognetta S.c.p.a.

- PERIZIA DI VARIANTE N.3 -

Il Responsabile Ufficio Tecnico
Ing. Giuseppe Fiorello
Ordine degli Ingegneri
Provincia di Palermo
N. 2485

Titolo elaborato:

PROGETTO DELL'INFRASTRUTTURA
VIABILITA' PRINCIPALE
Tratto in Variante "San Leonardo"
Planimetria con individuazione della superficie di sedime esistente da rinverdire

Codice Unico Progetto (CUP): F41B03000230001

Codice elaborato: PA17/08	OPERA	ARGOMENTO	DOC. E PROG.	FASE	REVISIONE
	P V	V P	P 0 4 2	6	0

CARTELLA:	FILE NAME:	NOTE	PROT	SCALA:
0 6	PVVPP042_B0_4137.DWG	1+1	4 1 3 7	1:1000

REV.	DESCRIZIONE	DATA	REDATTO	VERIFICATO	APPROVATO
5					
4					
3					
2					
1					
0	PRIMA EMISSIONE	Maggio 2021	B. Fortino	S. Fortino	

Progettisti:
A.T.I. Ing. Giuseppe Di Giangiarda
VICTORY CONSULTING S.r.l. via Francesco Petrarca 71 - 90144 Palermo
DOMUSENG S.r.l. via Ugo La Malfa, 153 - 90146 Palermo
pec: victory@pec.victoryc.com
pec: info@domuseng.com
pec: ceo.domuseng@pec.com
Direttore Tecnico: Ing. Antonio Ambrosio

Consulenti:
E&G S.r.l.
GEOTECNICA & GEOTECHNICS
STUDIO DI INGEGNERIA GEOTECNICA E AMBIENTALE
Direttore Tecnico: Ing. Quintino Napoleoni

Il Progettista Responsabile
Ing. Antonio Ambrosio
Ordine degli Ingegneri Provincia di Palermo N. 2485

Il Geologo
Dott. Geol. Giuliano Ballomo
Ordine dei Geologi della Sicilia

Il Coordinatore per la Sicurezza in Fase di Progetto
Arch. Francesco Rondelli
Ordine degli Architetti Provincia di Palermo

Il Coordinatore per la Esecuzione dei Lavori
arch. Francesco Rondelli
Ordine degli Architetti Provincia di Palermo

Il Direttore dei Lavori
Ing. Sandro Favero
Ordine degli Ingegneri Provincia di Palermo

Il Direttore dei Lavori
Ing. Sandro Favero
Ordine degli Ingegneri Provincia di Palermo

ANAS S.p.A.

DATA: PROTOCOLLO: VISTO IL RESPONSABILE DEL PROCEDIMENTO

Dott. Ing. Luigi Mupo

CODICE PROGETTO: L O 4 1 0 C E 1 1 0 1

LO410CE1101_PA17-08_PV_VP_P042_6_0.dwg