PIANTA PIATTABANDE INFERIORI

SCALA 1:250

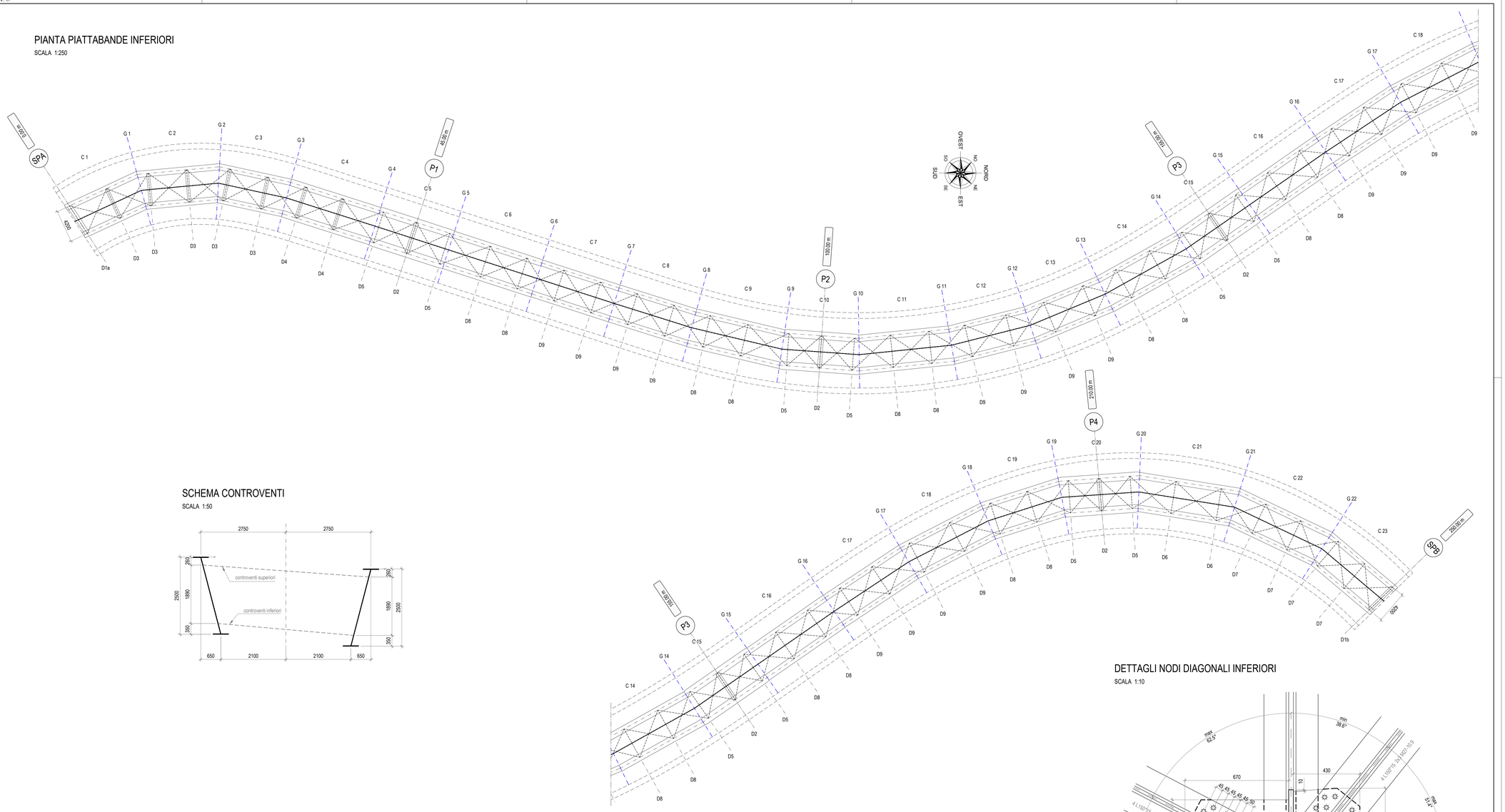

SCHEMA CONTROVENTI

SCALA 1:50

PIANTA CONTROVENTI INFERIORI

SCALA 1:20

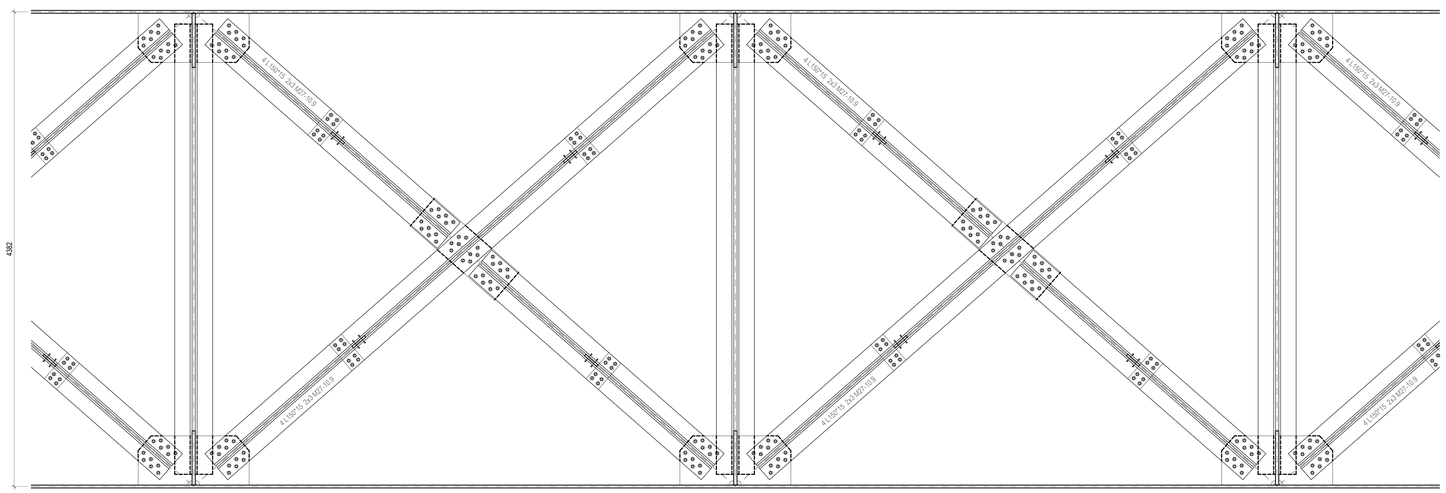

PIASTRE CON DIMENSIONI INDICATIVE, VARIABILI PER PENDENZE DIVERSE
VERIFICARE MONTAGGIO E ROTAZIONE ANGOLARE

DETTAGLI NODI DIAGONALI INFERIORI

SCALA 1:10

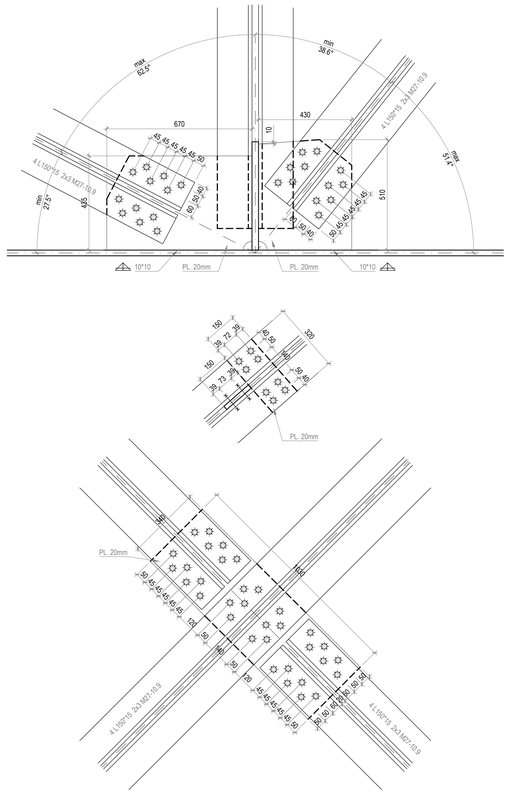

PIANTA CHIAVE - Scala 1:100.000

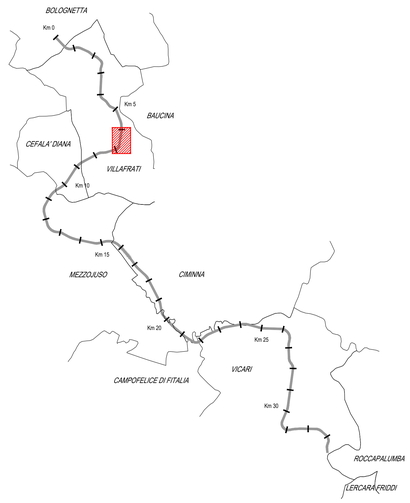

ANAS S.p.A.
DIREZIONE REGIONALE PER LA SICILIA

PA17/08

Affidamento a Contraente Generale dei "Lavori di ammodernamento del tratto Palermo - Lercara Friddi, lotto funzionale dal km 14,4 (km. 0,0 del Lotto 2) compreso il tratto di raccordo della rotatoria Bolognetta, al km 48,0 (km. 33,6 del Lotto 2 - Svincolo Manganaro incluso) comprensi raccordi con le attuali SS n.189 e SS n.121

Bolognetta S.c.p.a.

- PERIZIA DI VARIANTE N.3 -

Il Responsabile Rappresentale: Dott. Maurizio Crispino

Titolo elaborato:

OPERE D'ARTE
NUOVI VIADOTTI - VIADOTTO BAUCINA
Impalcato - pianta controventi inferiori

Codice Unico Progetto (CUP) : F41B03000230001

	OPERA	ARGOMENTO	DOC. E PROG.	FASE	REVISIONE
Codice elaborato: PA17/08	P V	V 7	C 0 0 4	6	0

CARTELLA:	FILE NAME:	NOTE:	PROT.	SCALA: 1:50
	PV_V7_C004_60_4137	1=1	4 1 3 7	-

REV.	DESCRIZIONE	DATA	REDATTO	VERIFICATO	APPROVATO
5					
4					
3					
2					
1					
0	Prima emissione	Maggio 2021	F. Bianchi	S. Fortino	N. Behaman

Progettisti :

ENSER SOCIETA' DI INGEGNERIA
Viale Baccarini, 29 – 40138 FAENZA (RA) tel. 0546-663423
Via Zaccaria, 16 – 40121 BOLOGNA (BO) tel. 051-245663
Via Andrea Costa, 115 – 47922 SANTARCANGELO DI ROMAGNA (RN) tel. 0541-623933
ingegneria@enser.it - www.enser.it - P.IVA C. enserefree@legalmail.it

DNV·GL

Il Progettista Responsabile	Il Geologo	Il Coordinatore per la Sicurezza in fase di esecuzione:	Il Direttore dei Lavori:
Prof. Ing. Gianfranco Marchi	*Dott. Stefano Ferro*	*Arch. Francesco Rondelli*	*Ing. Sandro Favero*
ORDINE DEGLI INGEGNERI DELLA PROVINCIA DI RAVENNA — INGEGNERE GIANFRANCO MARCHI — Sez. A — N° 242 — Civile e Ambientale	ORDINE DEGLI GEOLOGI DELLA SICILIA — STEFANO FERRO — GEOLOGO — SEZ. A — N° 1204	ORDINE DEGLI INGEGNERI DELLA PROVINCIA DI PALERMO — FRANCESCO RONDELLI — INGEGNERE — SEZ. A — N° 4475	Il Coordinatore per la Esecuzione dei Lavori arch. Francesco Rondelli
			Il Direttore dei Lavori Ing. Sandro Favero

ANAS S.p.A.

DATA:	PROTOCOLLO:	VISTO: IL RESPONSABILE DEL PROCEDIMENTO
CODICE PROGETTO	L O 4 1 0 C E 1 1 0 1	*Dott. Ing. Luigi Mupo*