

SEZIONI TIPICHE CON INCLINAZIONI MASSIME E MINIME DELLA PIATTAFORMA STRADALE
SCALA 1:50

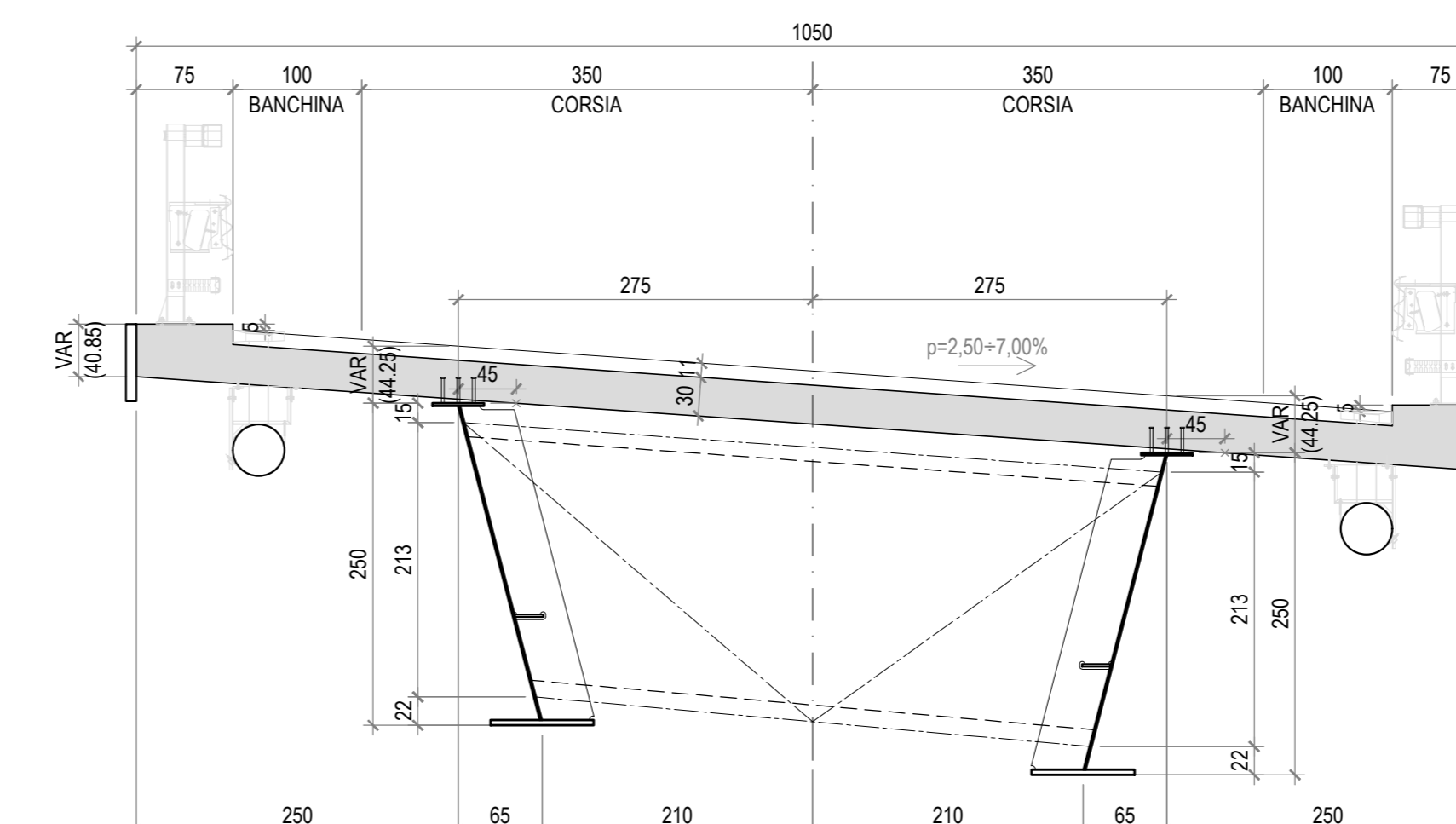

SEZIONE TIPICA CONCIO PILA
SCALA 1:50

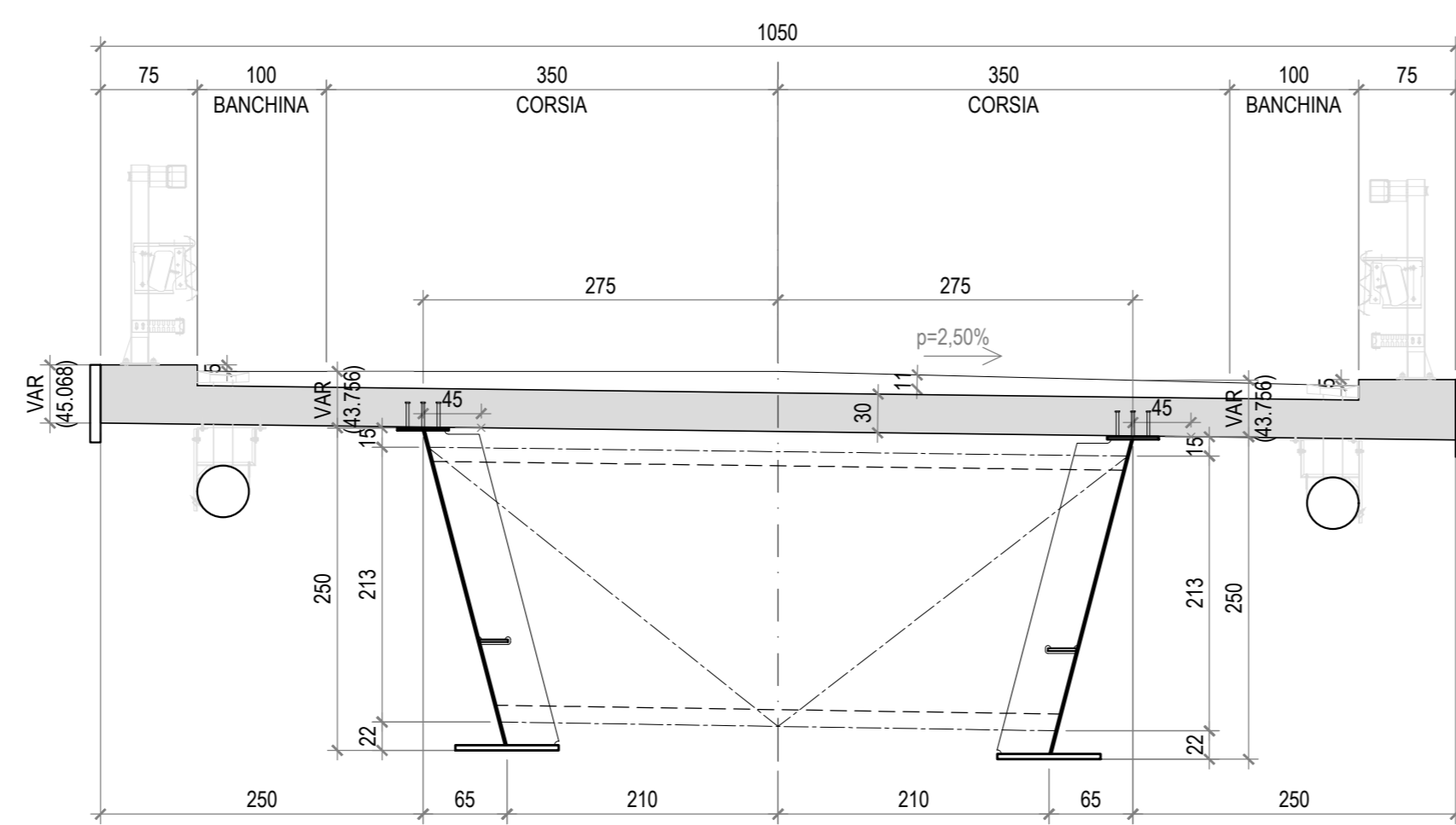
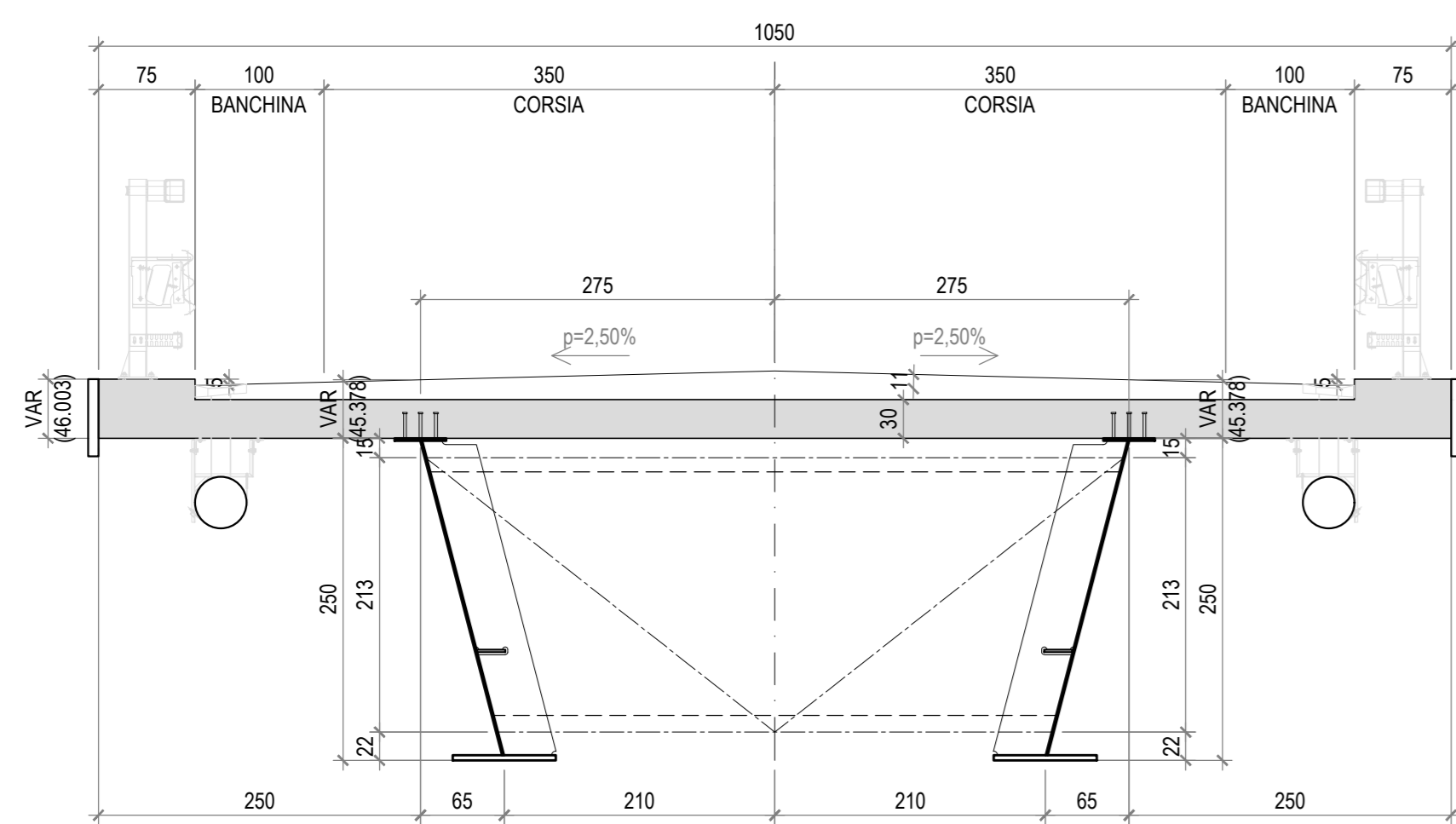
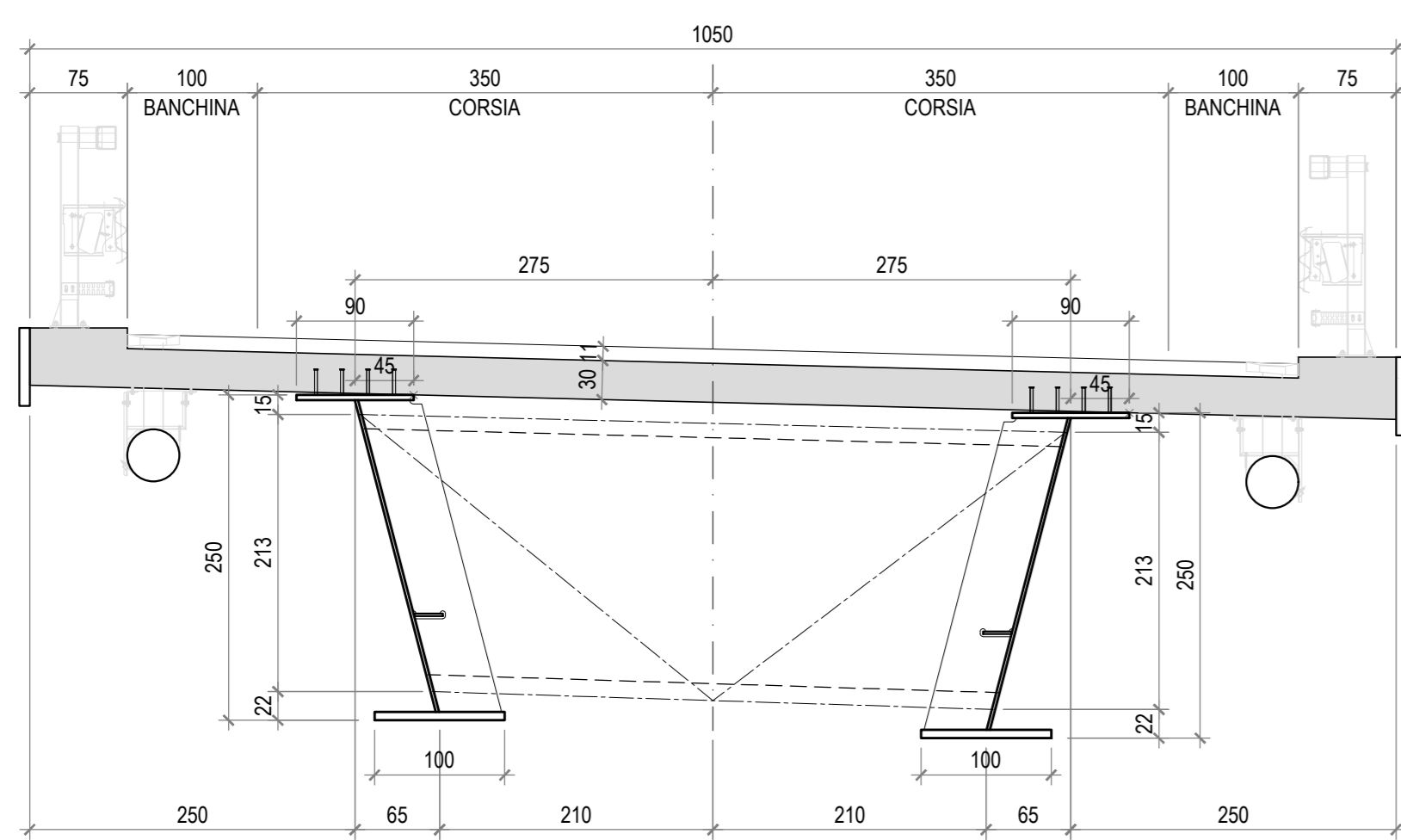

SEZIONE TIPICA CONCIO INTERMEDIO
SCALA 1:50

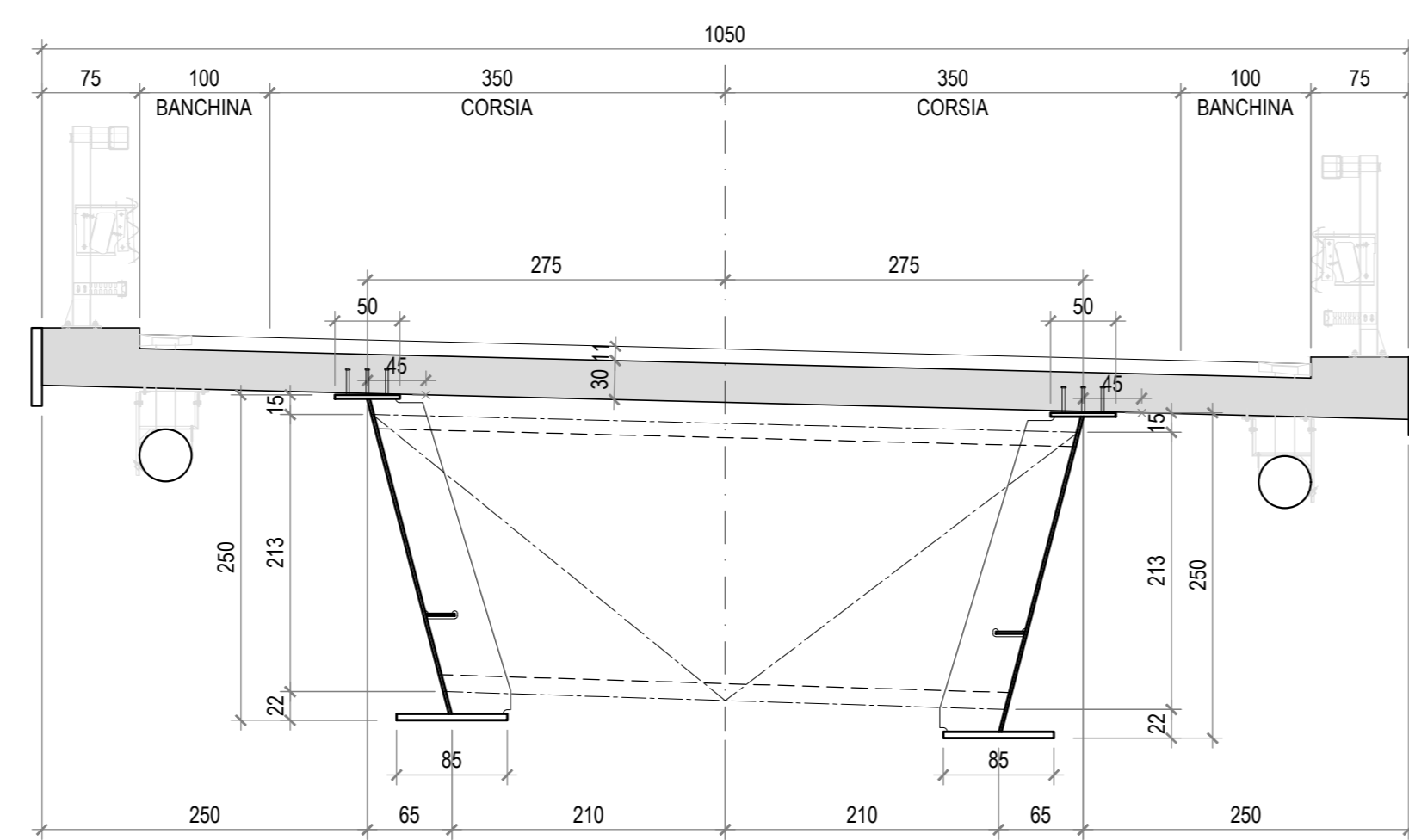

SEZIONE TIPICA CONCIO DI CAMPATA
SCALA 1:50

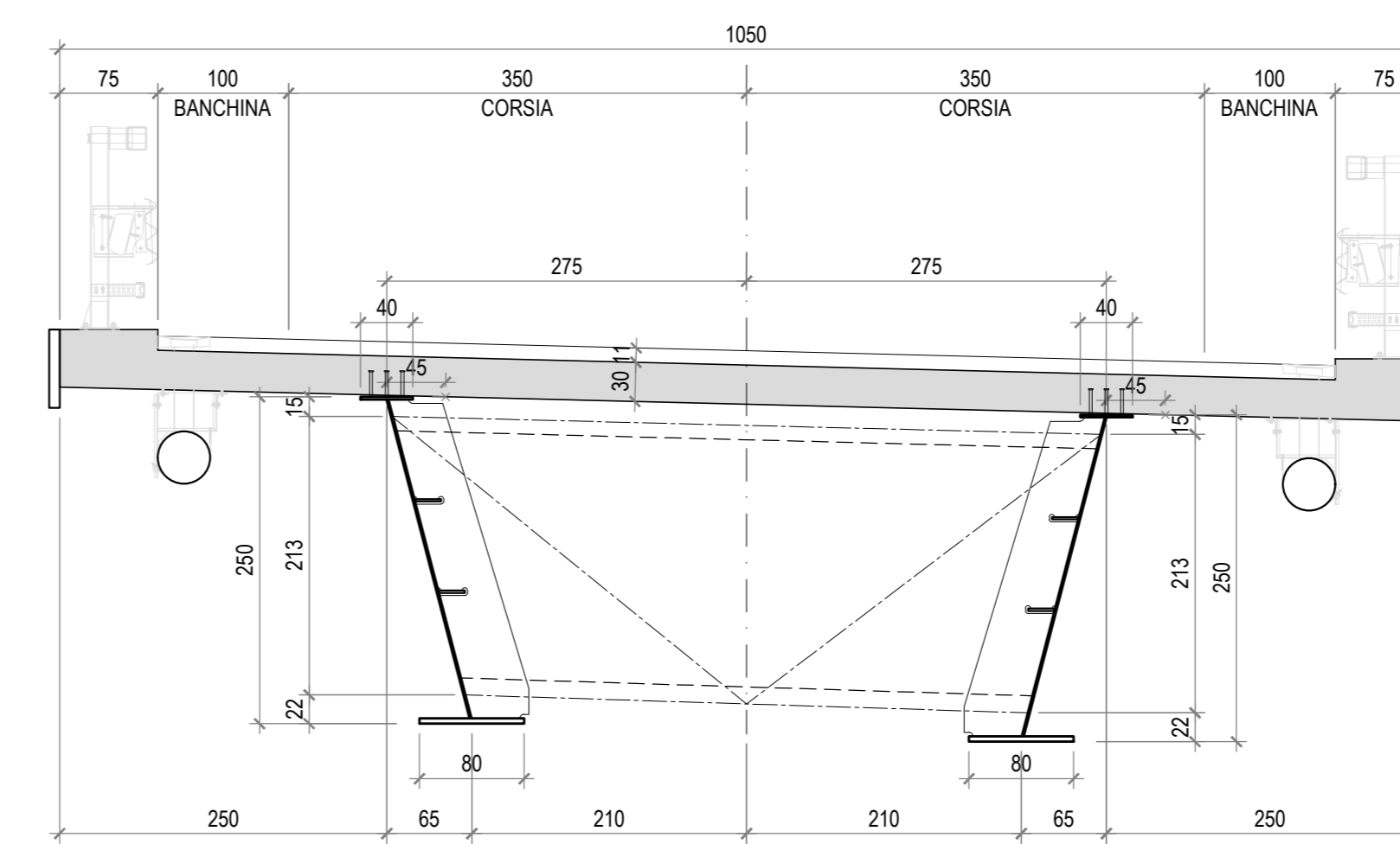

SPALLA A SEZIONE
SCALA 1:50

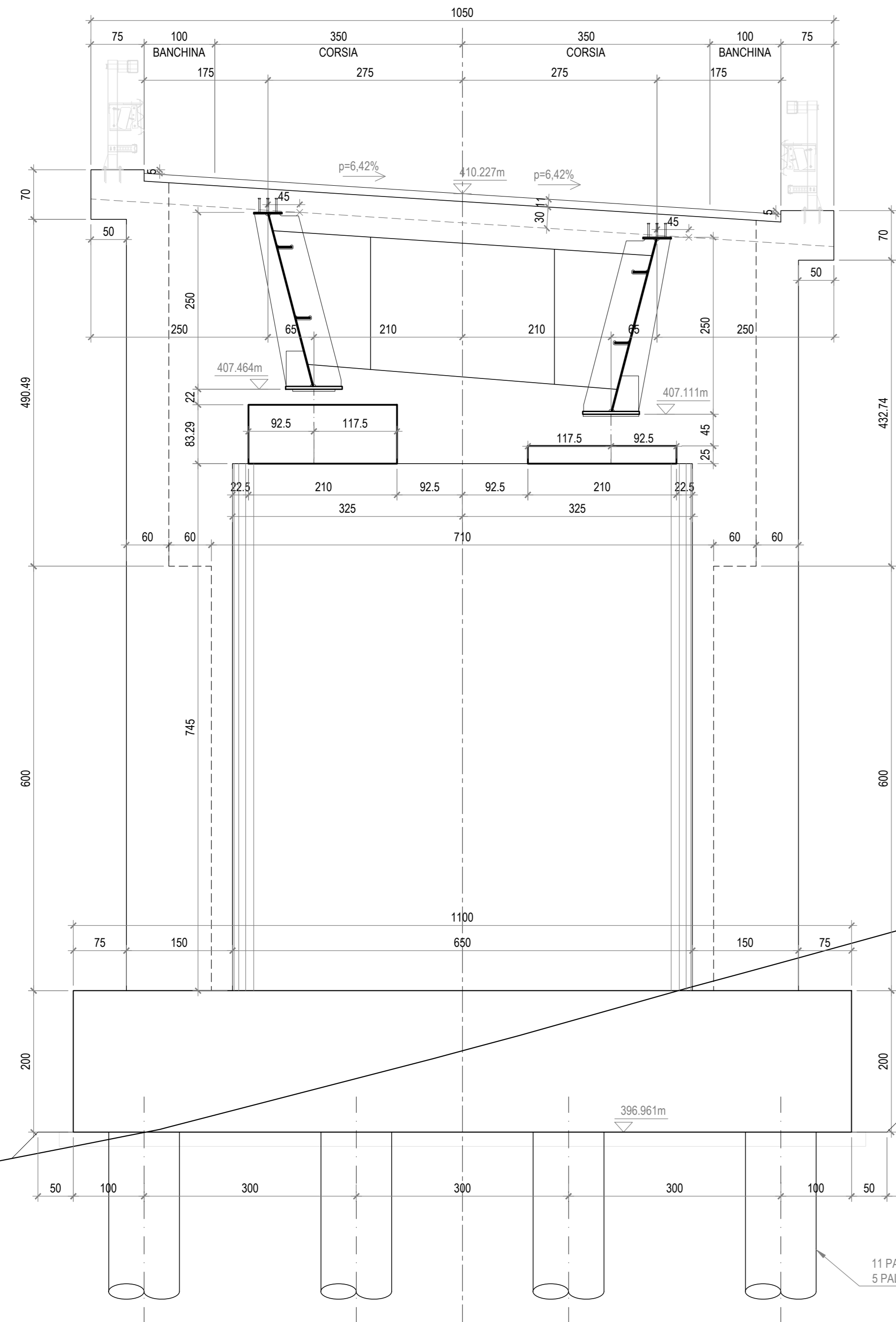

PILA P1
VISTA FRONTALE
SCALA 1:50

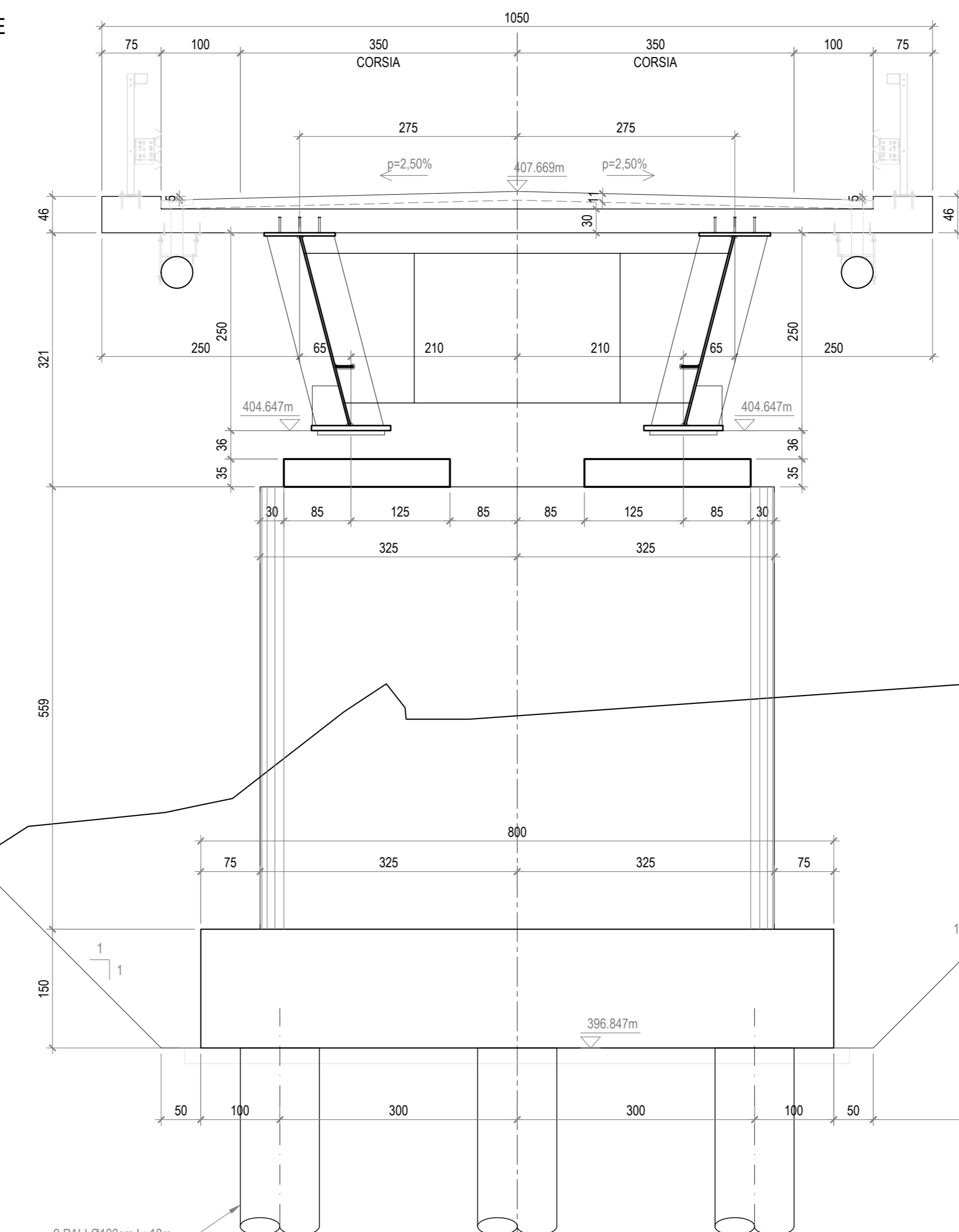

ANAS S.p.A.
DIREZIONE REGIONALE PER LA SICILIA

PA17/08
Affidamento a Contraente Generale dei "Lavori di ammodernamento del tratto Palermo - Lercara Friddi, lotto funzionale dal km 14,4 (km. 0.0 del Lotto 2) compreso il tratto di raccordo della rotatoria Bolognetta, al km 48,0 (km. 33,6 del Lotto 2 - Svincolo Mangano incluso) compresi i raccordi con le attuali SS n.189 e SS n.121

Bolognetta S.c.p.a.

- PERIZIA DI VARIANTE N.3 -

Opera: **OPERE D'ARTE NUOVI VIADOTTI - VIADOTTO BAUCINA Impalcato - Sezioni trasversali 1/2**

Codice Unico Progetto (CUP): **F41B03000230001**

OPERA	ARGOMENTO	DOC. E PROG.	FASE	REVISIONE
PA17/08	PV	V7	C0005	6 0

CARTELLA	FILENAME	NOTE	PROT	SCALA
4	PV_V7_C005_60_4137	1=1	4 1 3 7	1:50

REV.	DESCRIZIONE	DATA	REDATTO	VERIFICATO	APPROVATO
0	Prima emissione	Maggio 2021	F. Bianchi	S. Fortino	N. Beharman

Progettista: **ENSER S.p.A.**
Via Salaria, 23 - 00187 ROMA (RM) Tel. 06-49410111
Via Salaria, 16 - 00187 ROMA (RM) Tel. 06-49410112
Via Andrea Costa, 10 - 40138 BOLOGNETTA (BO) Tel. 0541-833333
Ing.pgr@enser.it - www.enser.it - P.E.C. enserr@regmail.it

Il Progettista Responsabile: **Prof. Ing. Gianfranco Marchi**
Il Geologo: **Dr. Gianfranco Forno**
Il Coordinatore per la Sicurezza: **Arch. Francesco Rondelli**
Il Direttore dei Lavori: **Ing. Sandro Favero**

ANAS S.p.A.
DATA: _____ PROTOCOLLO: _____ VISTO IL RESPONSABILE DEL PROCEDIMENTO
CODICE PROGETTO: **LQ4110C E 11101** *Dr. Ing. Luigi Mupo*