TAV. 1/-

SEZIONE 18B
SCALA 1:200

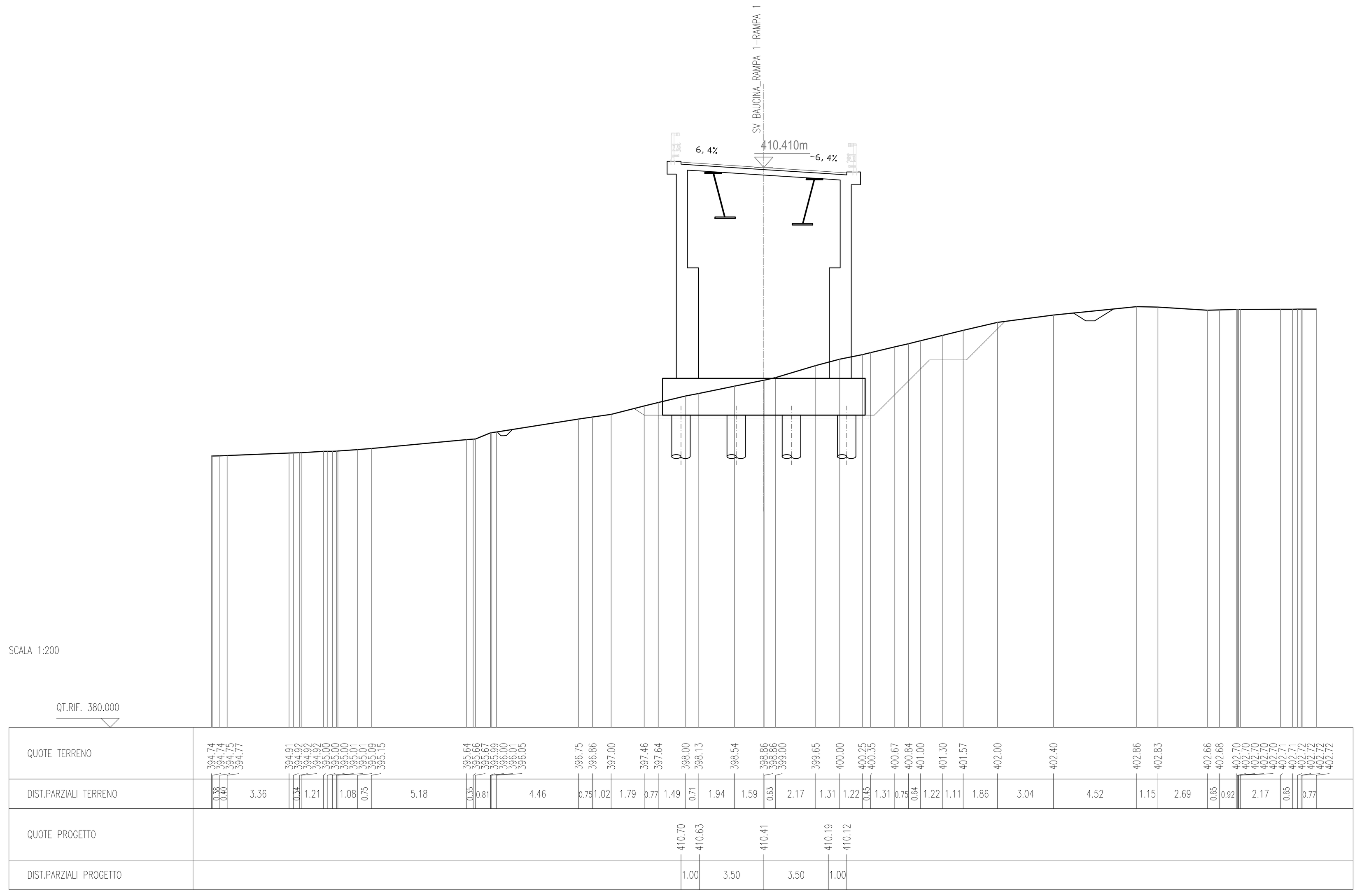

SEZIONE 20A
SCALA 1:200

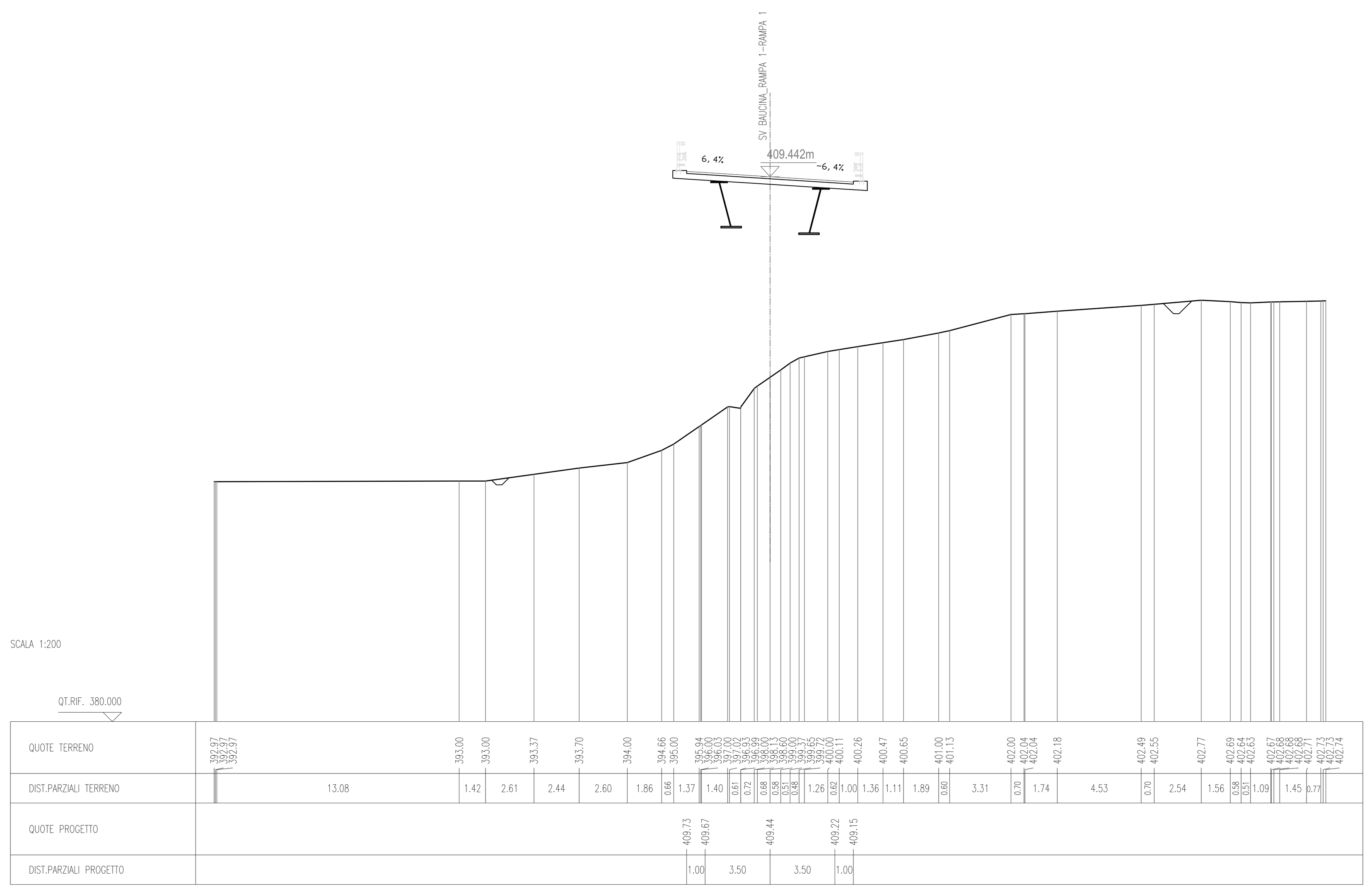

PIANTA CHIAVE - Scala 1:100.000

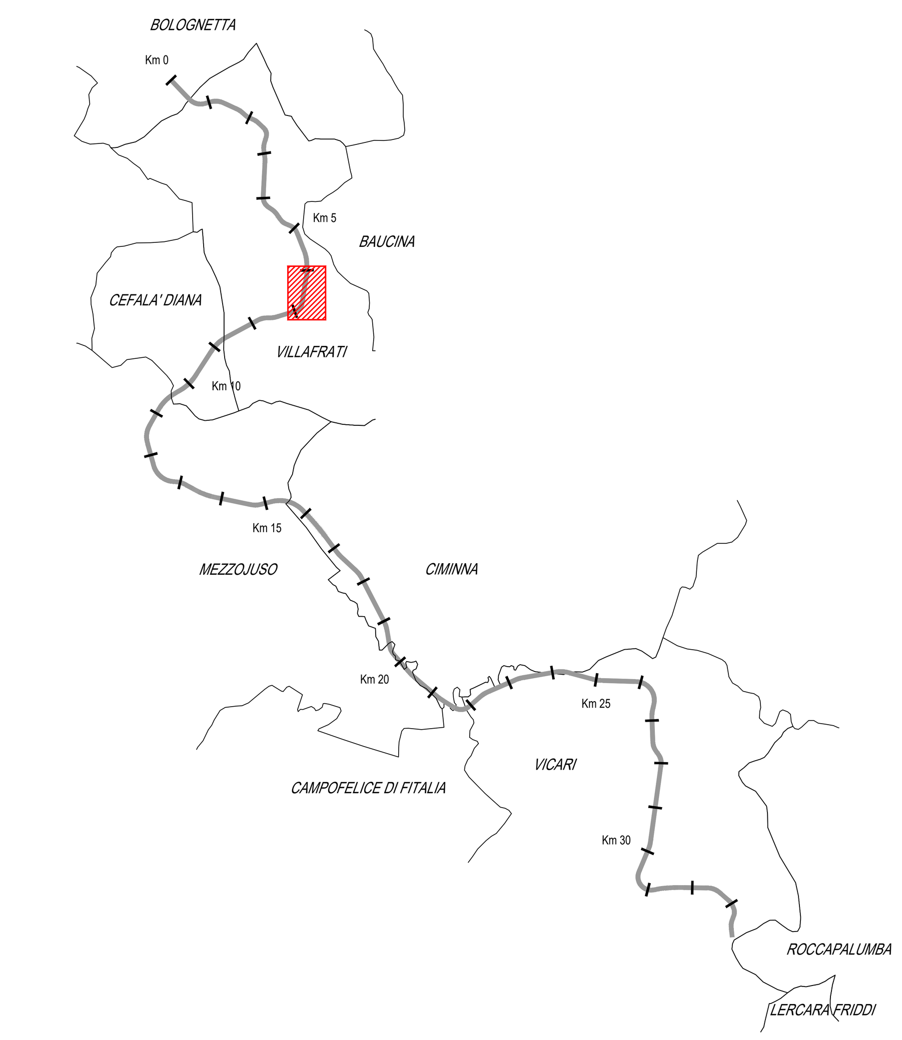

SEZIONE 21B
SCALA 1:200

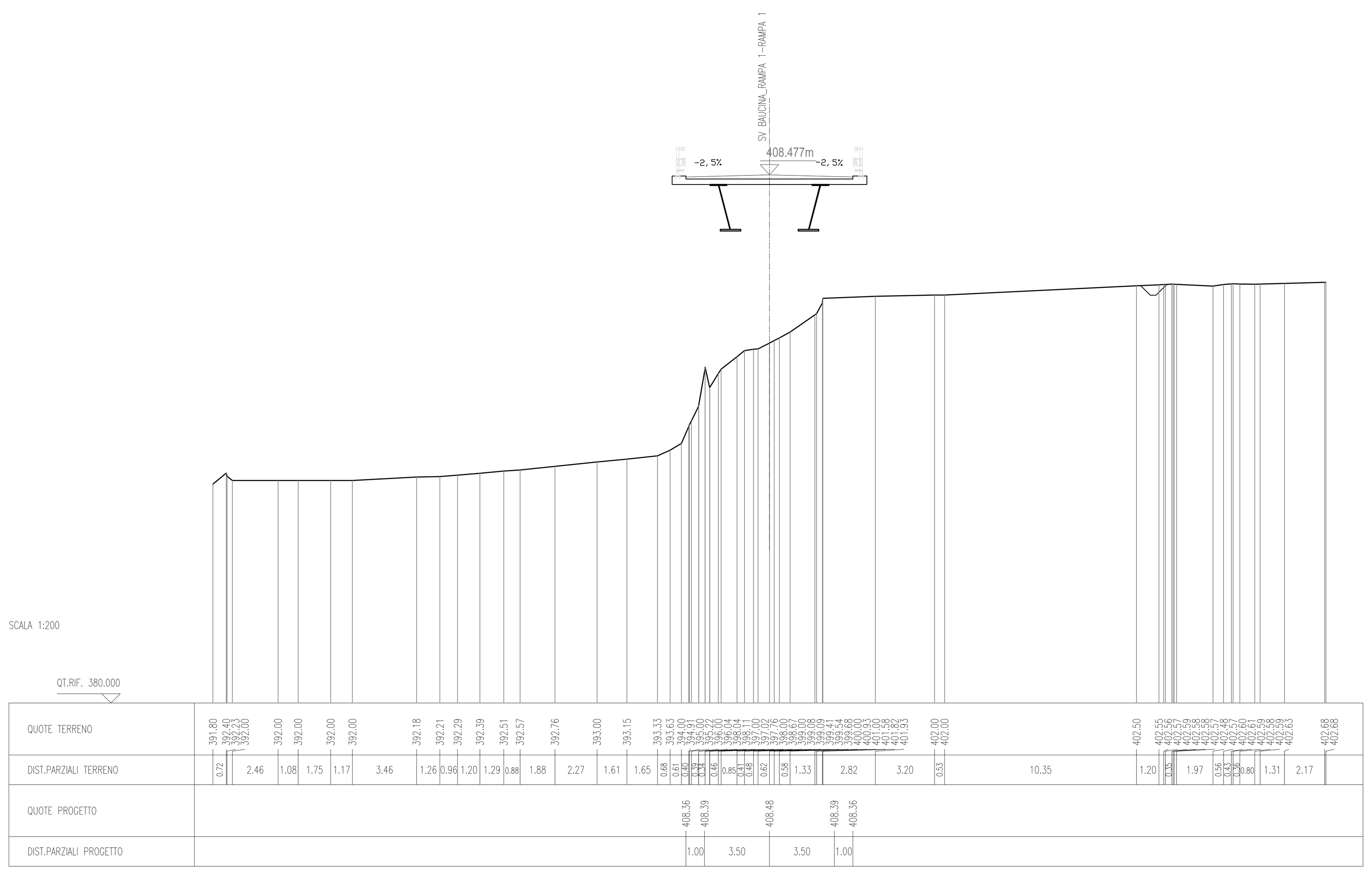

SEZIONE 23A
SCALA 1:200

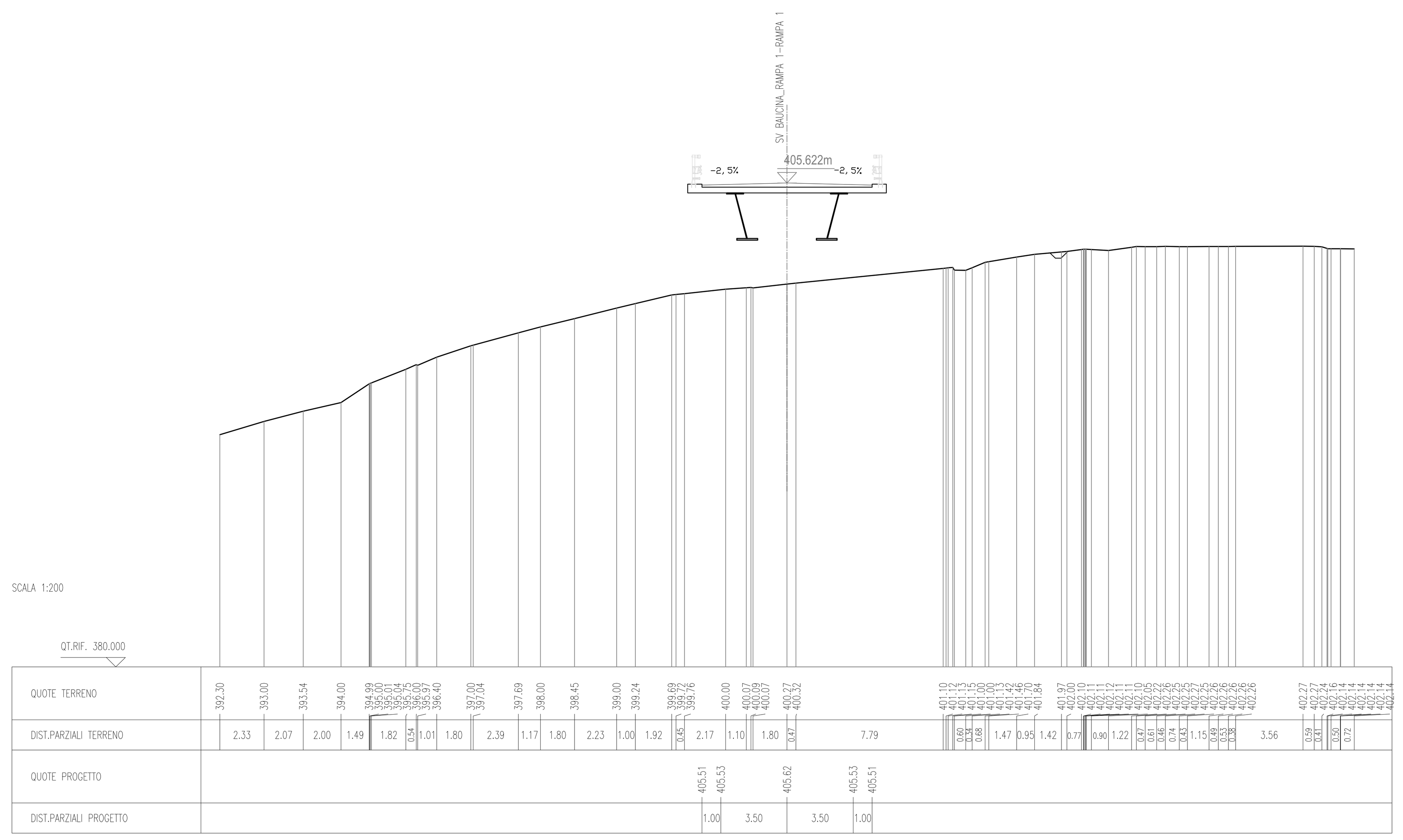

ANAS S.p.A. DIREZIONE REGIONALE PER LA SICILIA

PA17/08
Affidamento a Contraente Generale dei "Lavori di ammodernamento del tratto Palermo - Lercara Friddi, lotto funzionale dal km 14,4 (km. 0,0 del Lotto 2) compreso il tratto di raccordo della rotatoria Bolognetta, al km 48,0 (km. 33,6 del Lotto 2 - Svincolo Manganaro incluso) compresi i raccordi con le attuali SS n.189 e SS n.121

Bolognetta S.c.p.a.

- PERIZIA DI VARIANTE N.3 -

Il Responsabile Ambientale: Dott. Maurizio D'angelo

Titolo elaborato:

OPERE D'ARTE
NUOVI VIADOTTI - VIADOTTO BAUCINA
Sezioni stradali 1/2

Codice Unico Progetto (CUP) : F41B03000230001

Codice elaborato: PA17/08 — OPERA: P V — ARGOMENTO: V 7 — DOC. E PROG.: W 0 0 1 — FASE: 6 — REVISIONE: 0

CARTELLA:	FILE NAME:	NOTE:	PROT.	SCALA: 1:200
	PV_V7_W001_60_4137	1=1	4 1 3 7	-

REV.	DESCRIZIONE	DATA	REDATTO	VERIFICATO	APPROVATO
5					
4					
3					
2					
1					
0	Prima emissione	Maggio 2021	F. Bianchi	S. Fortino	N. Behaman

Progettisti : ENSER srl SOCIETA' DI INGEGNERIA
Viale Baccarini, 29 – 48018 FAENZA (RA) tel. 0546-663423
Via Zacconi, 16 – 40127 BOLOGNA (BO) tel. 051-245663
Via Andrea Costa, 115 – 47822 SANTARCANGELO DI ROMAGNA (RN) tel. 0541-1832933
ingegneria@enser.it - www.enser.it - P.E.C.: ensersrl-ra@legalmail.it

Il Progettista Responsabile	Il Geologo	Il Coordinatore per la Sicurezza in fase di esecuzione:	Il Direttore dei Lavori:
Prof. Ing. Gianfranco Marchi	Dott. Stefano Ferro	Arch. Francesco Rondelli	Ing. Sandro Favero

ANAS S.p.A.
DATA: PROTOCOLLO: VISTO: IL RESPONSABILE DEL PROCEDIMENTO
CODICE PROGETTO L O 4 1 0 C E 1 1 0 1 — Dott. Ing. Luigi Mupo

Vistato da Luigi Mupo il 29/06/2021 alle 12:06:11 CEST

TAV. 1/-