SEZIONE 24B
SCALA 1:200

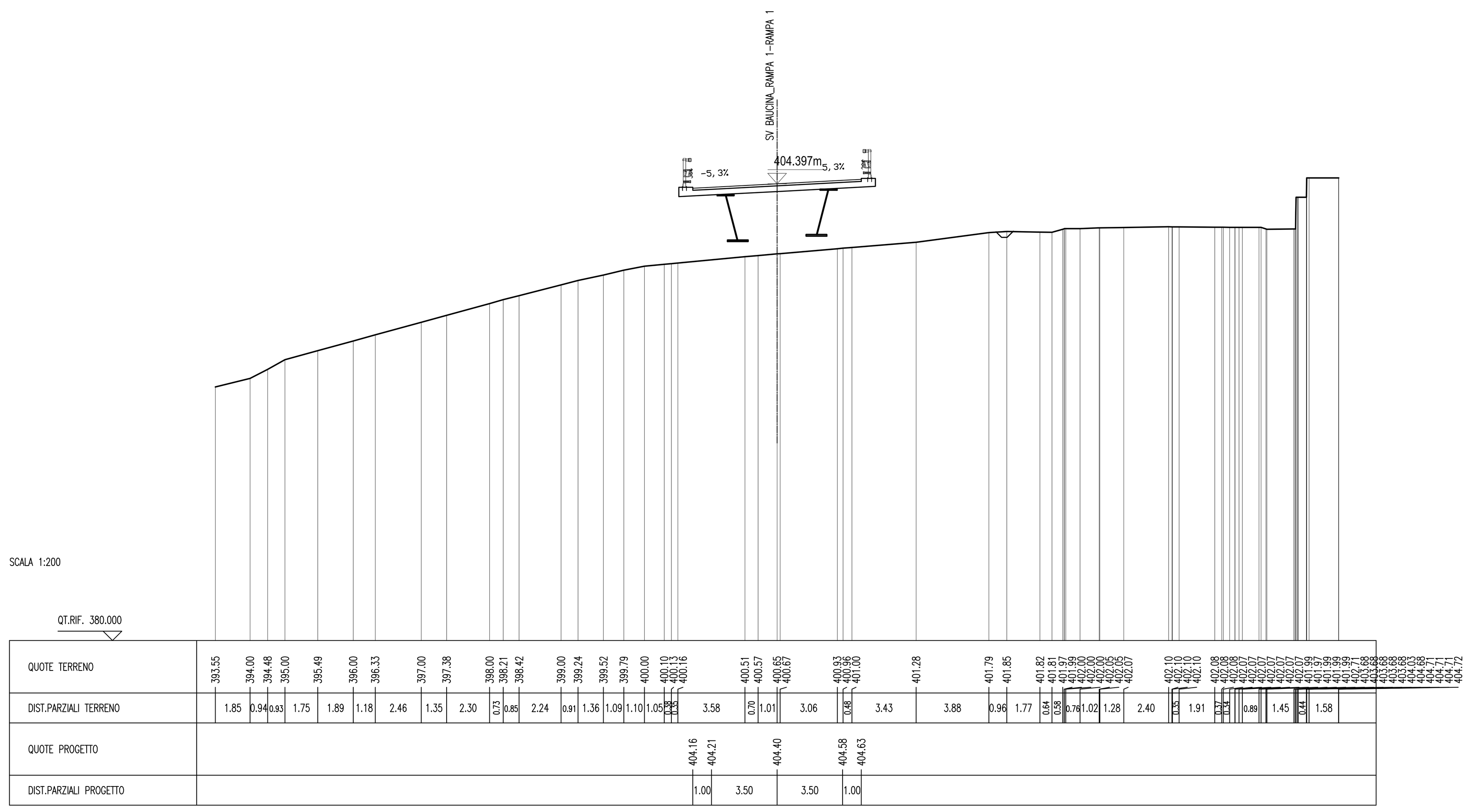

SEZIONE 26A
SCALA 1:200

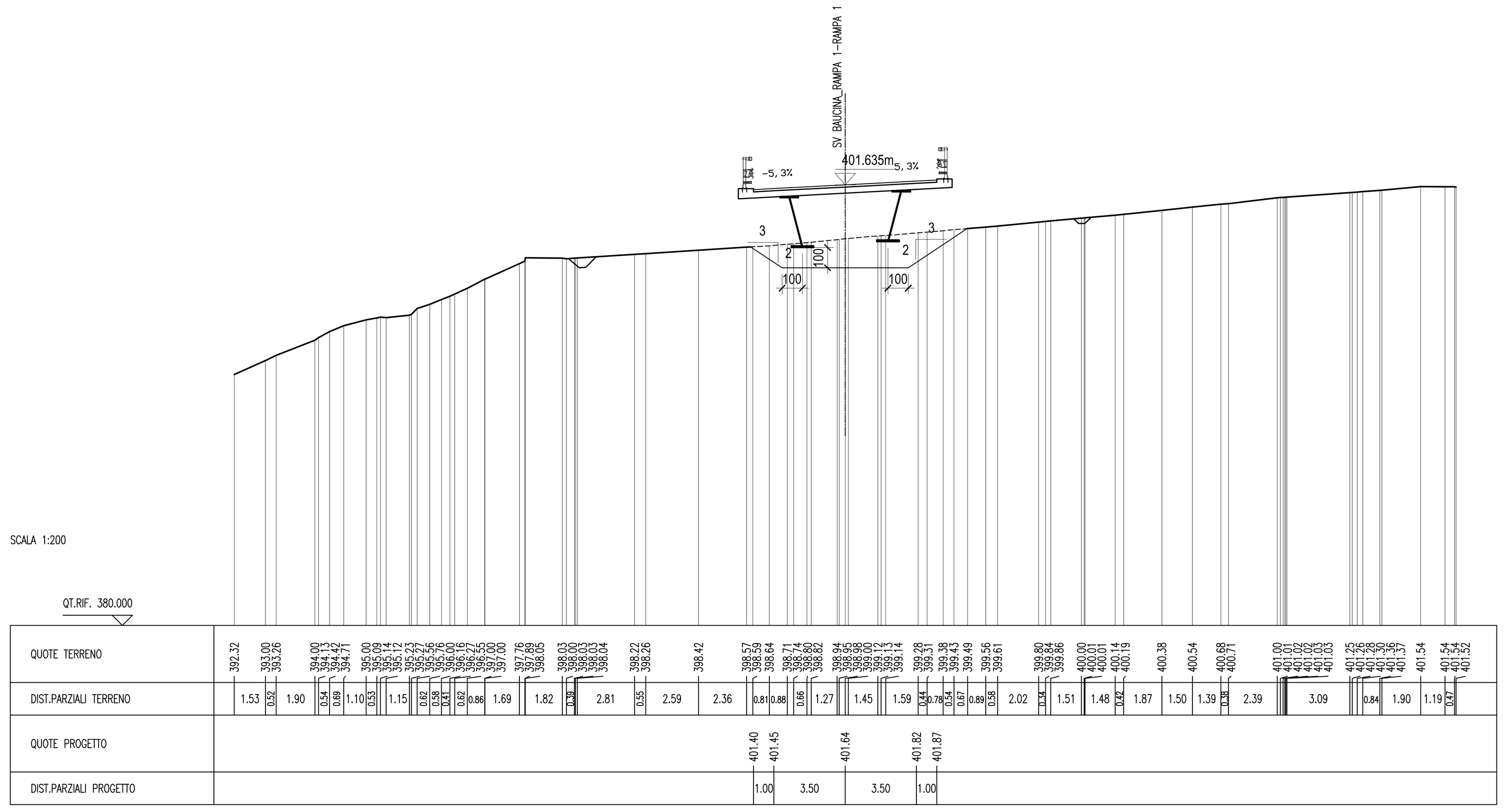

SEZIONE 28B
SCALA 1:200

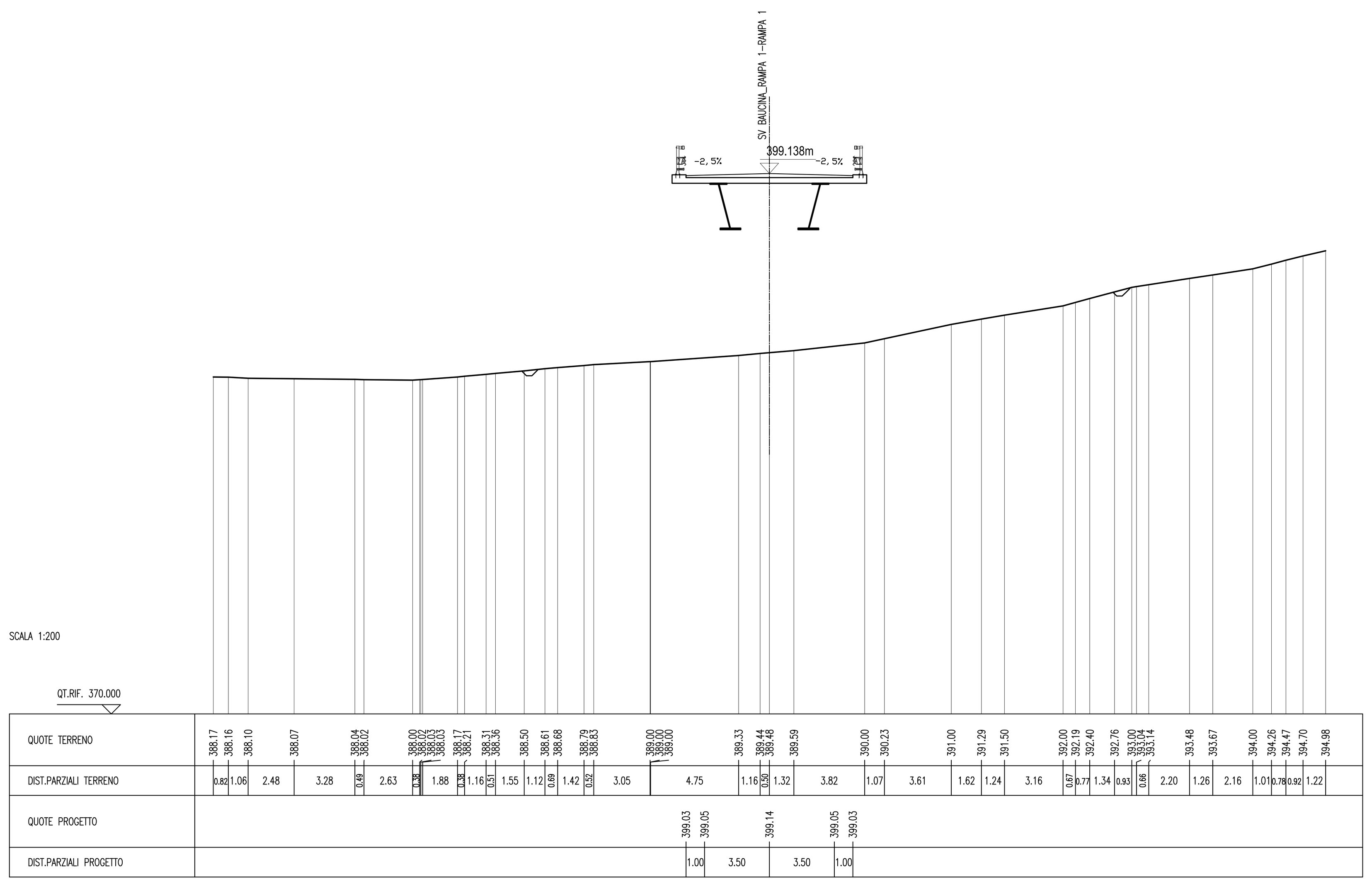

SEZIONE 30A
SCALA 1:200

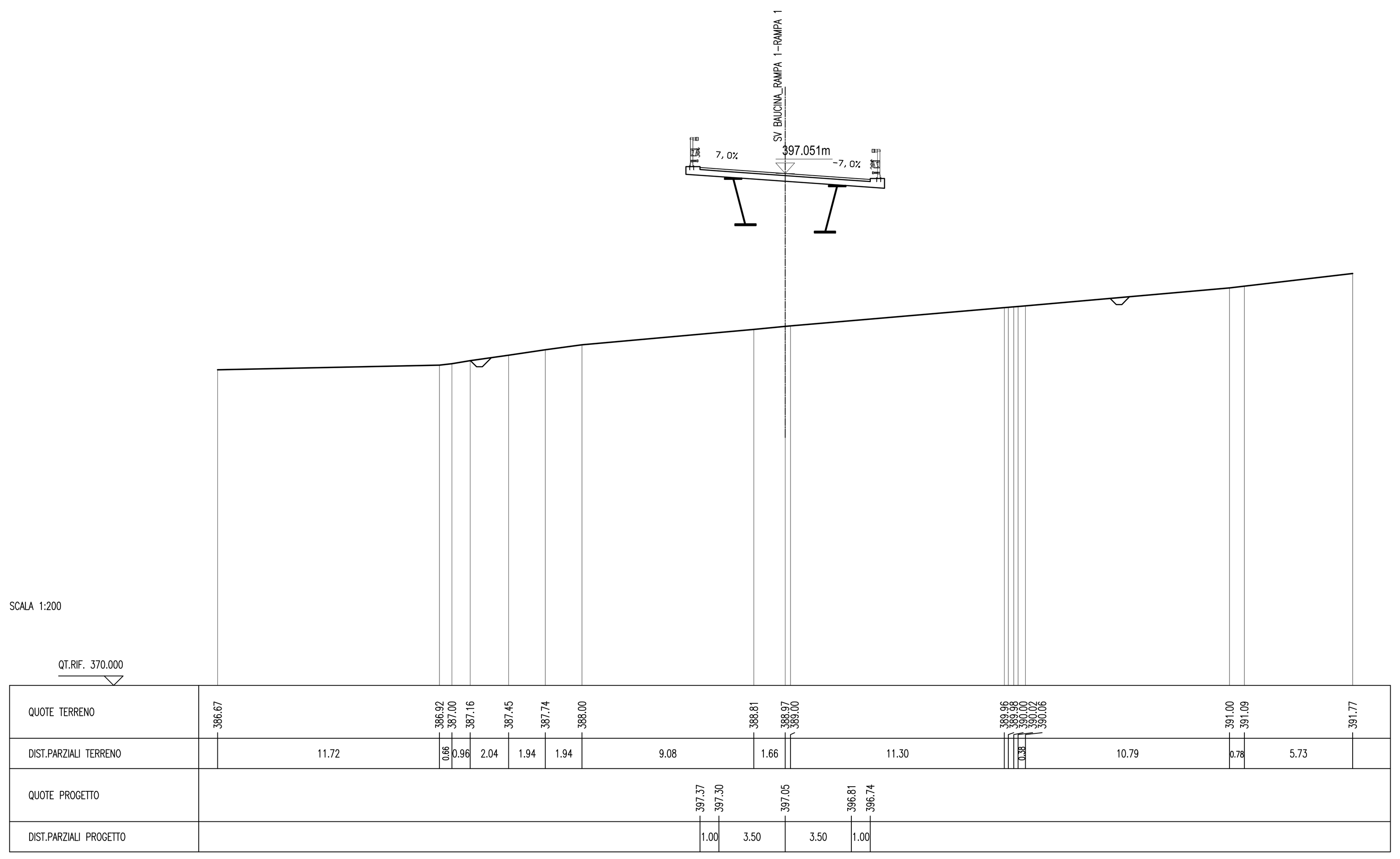

PIANTA CHIAVE - Scala 1:100.000

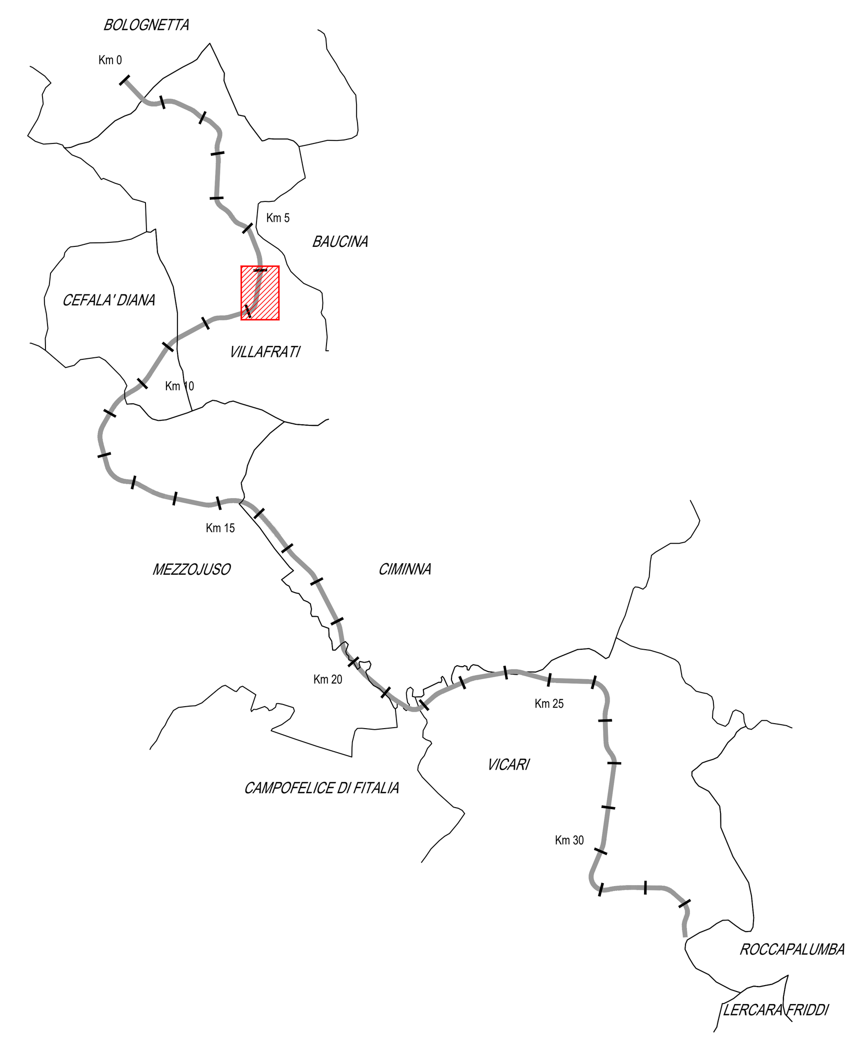

ANAS S.p.A.
DIREZIONE REGIONALE PER LA SICILIA

PA17/08
Affidamento a Contraente Generale dei "Lavori di ammodernamento del tratto Palermo - Lercara Friddi, lotto funzionale dal km 14,4 (km. 0,0 del Lotto 2) compreso il tratto di raccordo della rotatoria Bolognetta, al km 48,0 (km. 33,6 del Lotto 2 - Svincolo Manganaro incluso) compresi i raccordi con le attuali SS n.189 e SS n.121

Bolognetta S.c.p.a.

- PERIZIA DI VARIANTE N.3 -

Il Responsabile Ambientale: Dott. Maurizio D'angelo

Titolo elaborato:

OPERE D'ARTE
NUOVI VIADOTTI - VIADOTTO BAUCINA
Sezioni stradali 2/2

Codice Unico Progetto (CUP) : F41B03000230001

	OPERA	ARGOMENTO	DOC. E PROG.	FASE	REVISIONE
Codice elaborato: PA17/08	P V	V 7	W 0 0 2	6	0

CARTELLA:	FILE NAME:	NOTE:	PROT.	SCALA: 1:50
	PV_V7_W002_60_4137	1=1	4 1 3 7	-

REV.	DESCRIZIONE	DATA	REDATTO	VERIFICATO	APPROVATO
5					
4					
3					
2					
1					
0	Prima emissione	Maggio 2021	F. Bianchi	S. Fortino	N. Behaman

Progettisti :
ENSER srl SOCIETA' DI INGEGNERIA
Viale Baccarini, 29 – 48018 FAENZA (RA) tel. 0546-663423
Via Zaccari, 16 – 40127 BOLOGNA (BO) tel. 051-245663
Via Andrea Costa, 115 – 47822 SANTARCANGELO DI ROMAGNA (RN) tel. 0541-1832933
ingegneria@enser.it - www.enser.it - P.E.C.: ensersrl-ra@legalmail.it

Il Progettista Responsabile	Il Geologo	Il Coordinatore per la Sicurezza in fase di esecuzione:	Il Direttore dei Lavori:
Prof. Ing. Gianfranco Marchi	Dott. Stefano Ferro	Arch. Francesco Rondelli	Ing. Sandro Favero
		Il Coordinatore per la Esecuzione dei Lavori arch. Francesco Rondelli	Il Direttore dei Lavori ing. Sandro Favero

ANAS S.p.A.
DATA: PROTOCOLLO: VISTO: IL RESPONSABILE DEL PROCEDIMENTO
CODICE PROGETTO L O 4 1 0 C E 1 1 0 1 Dott. Ing. Luigi Mupo