SEZIONI TRASVERSALI

Scala 1:200

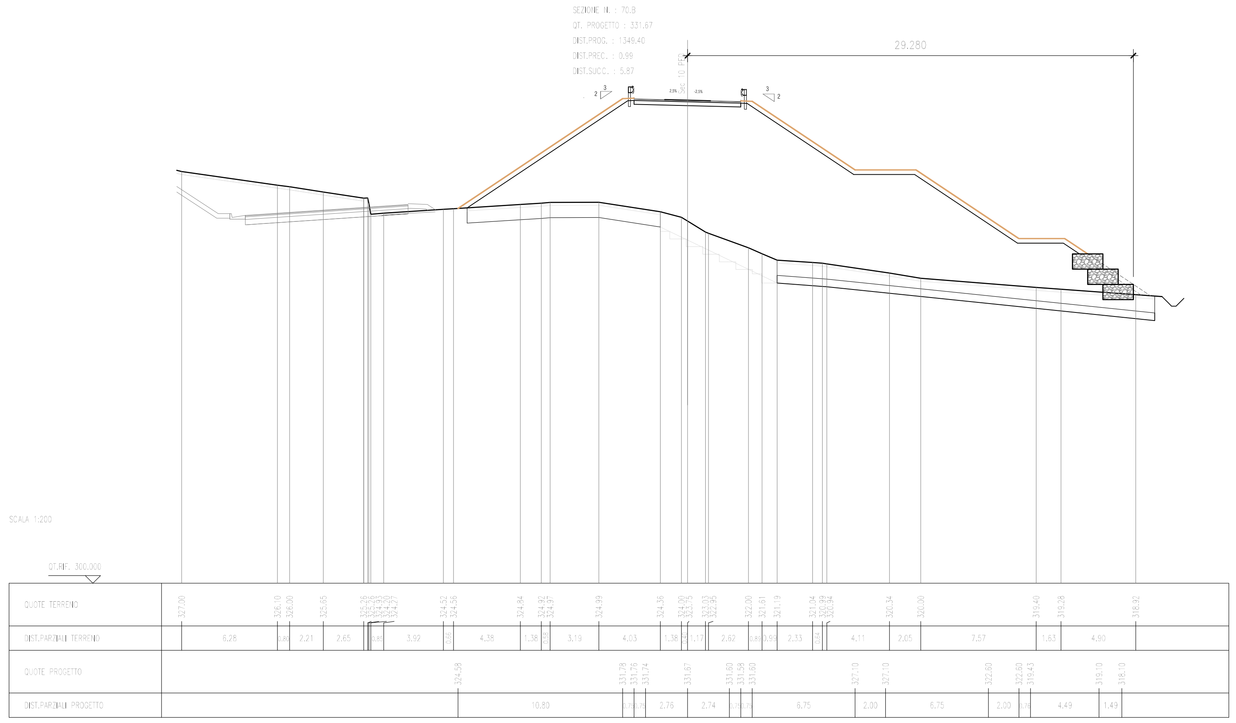

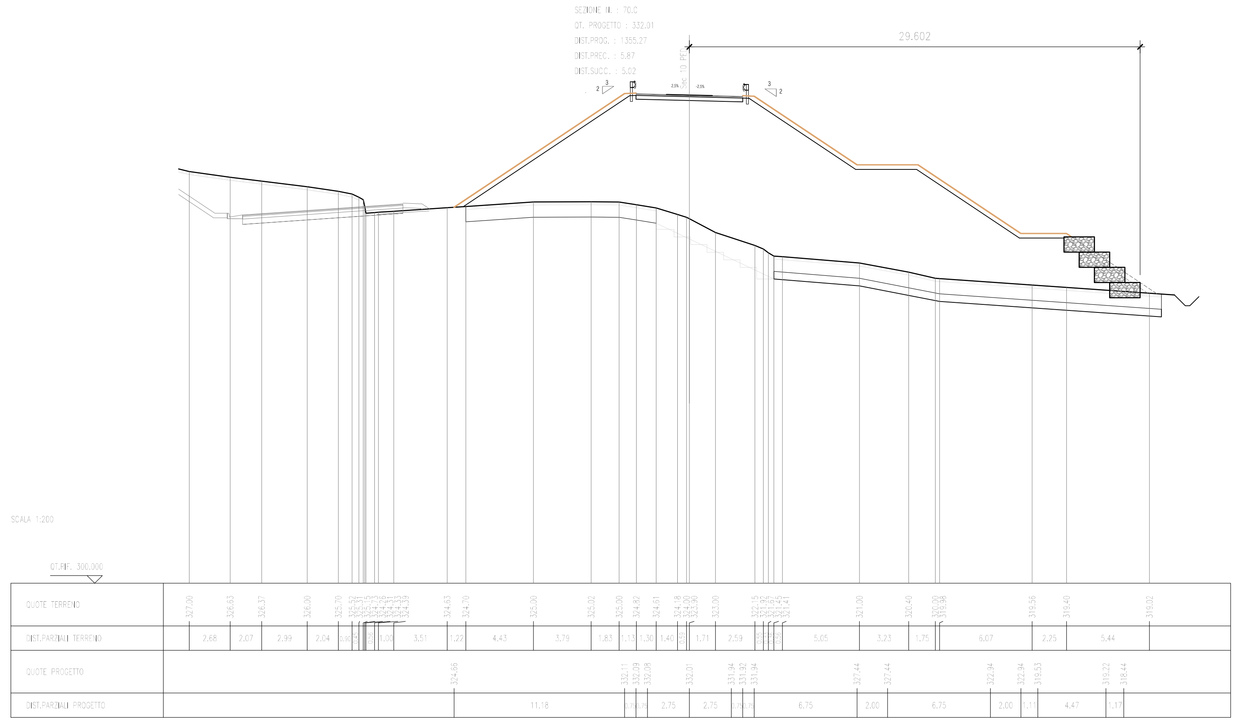

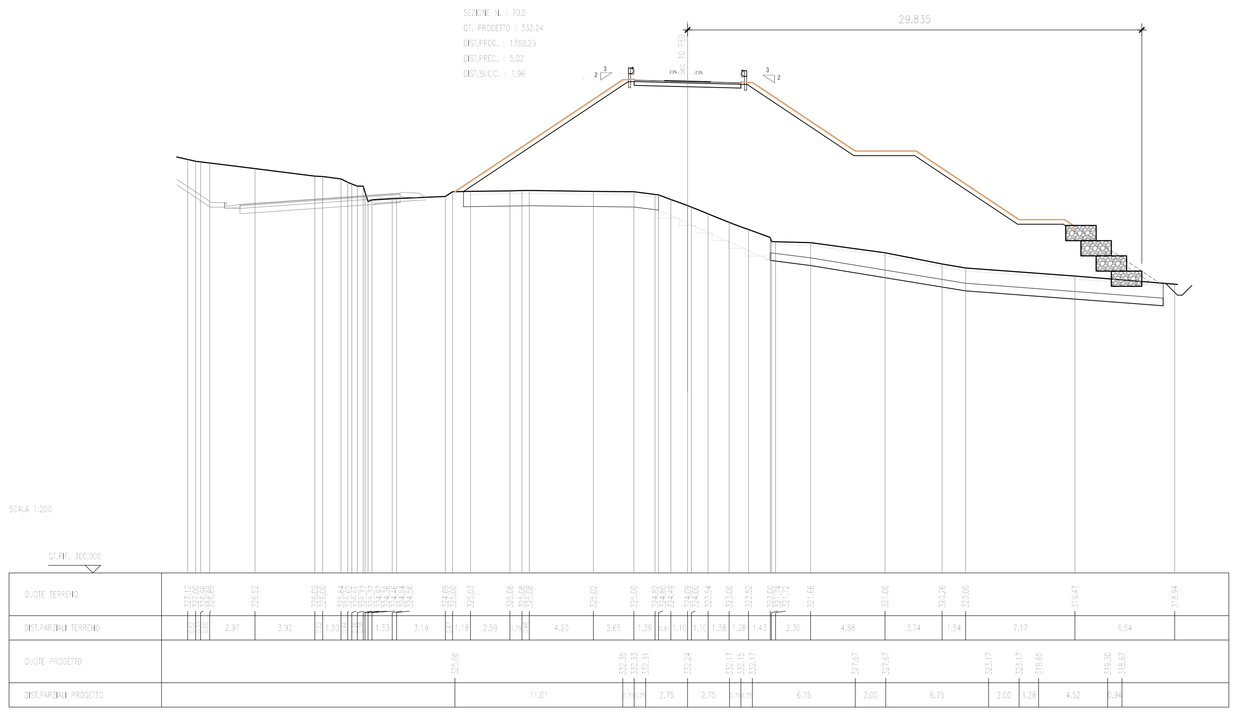

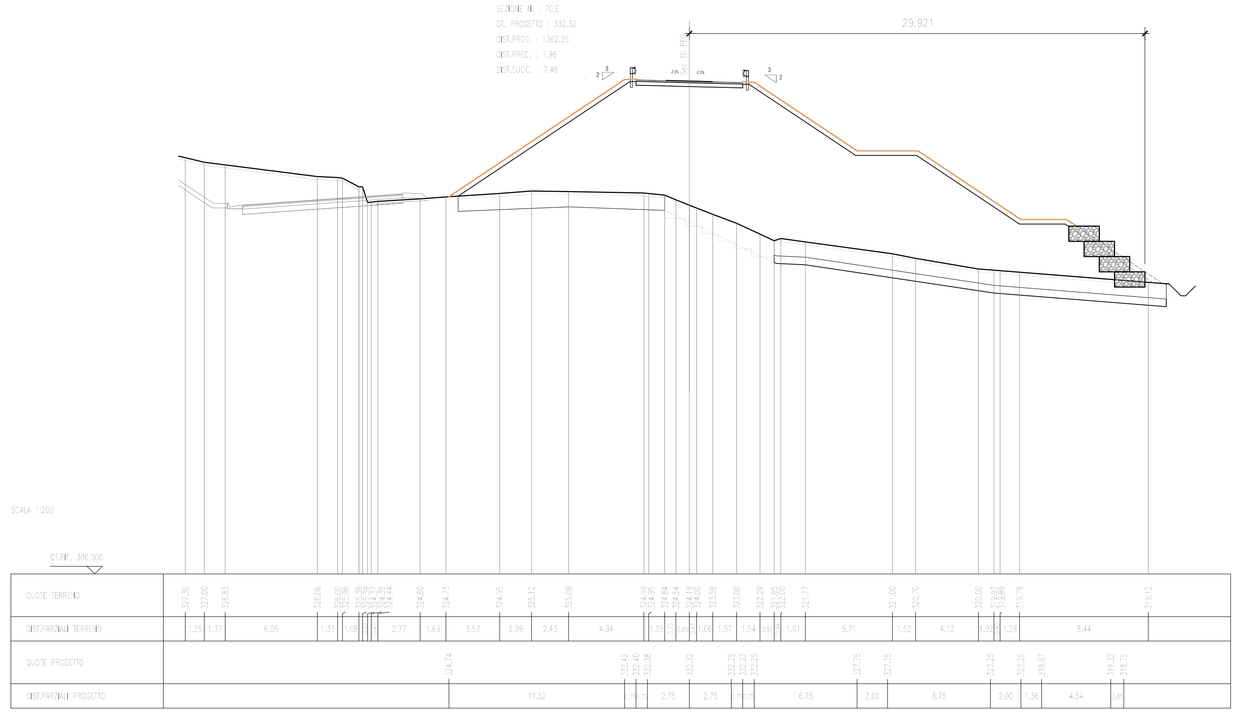

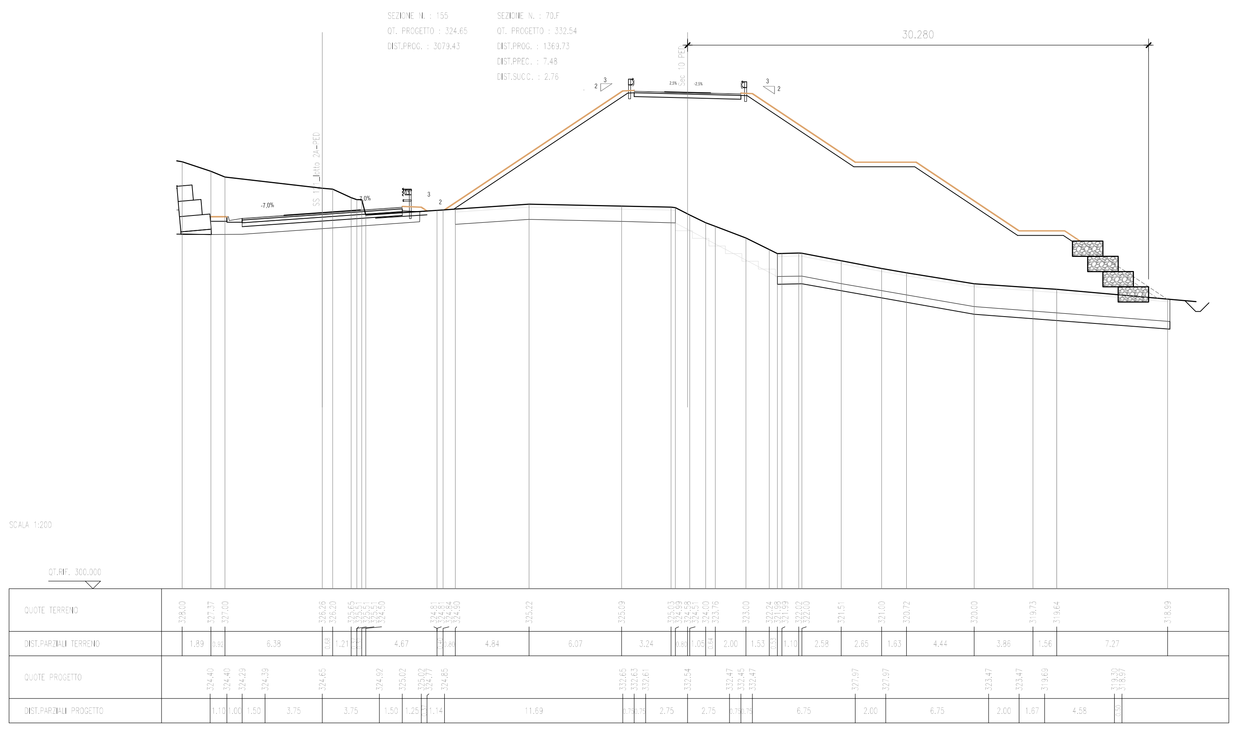

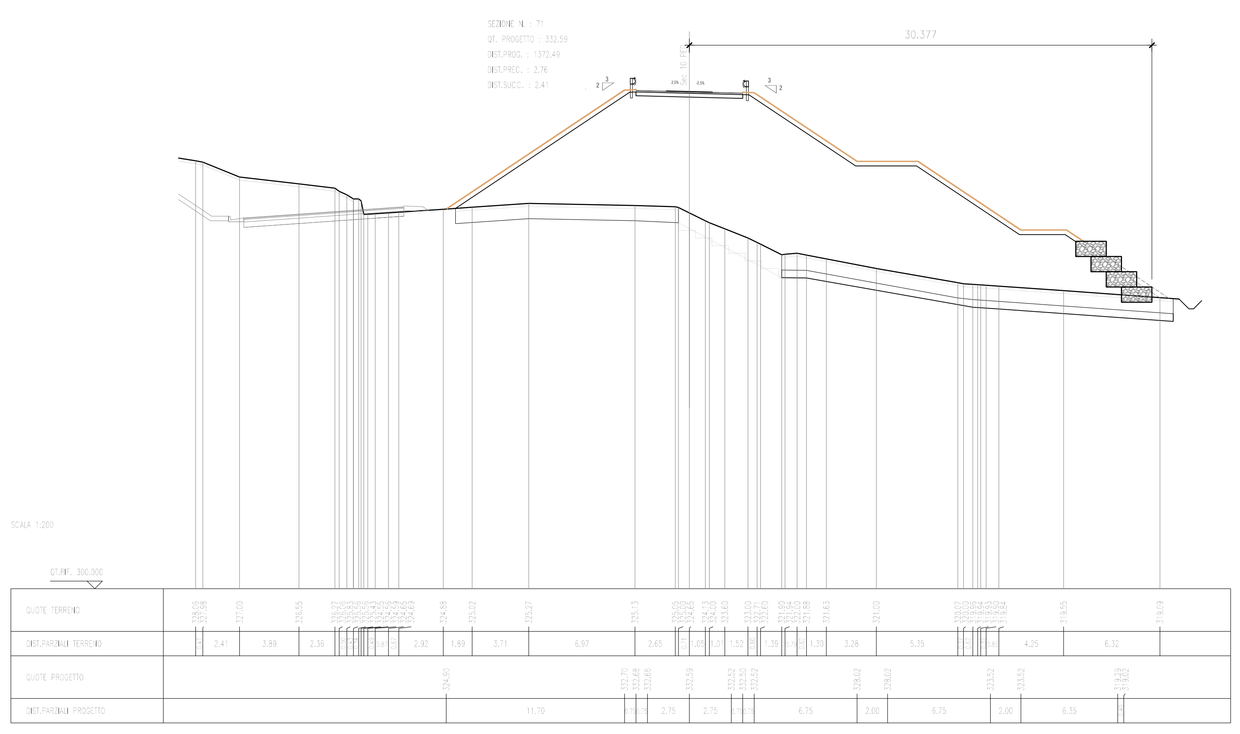

QUADRO DI UNIONE - Scala 1:100.000

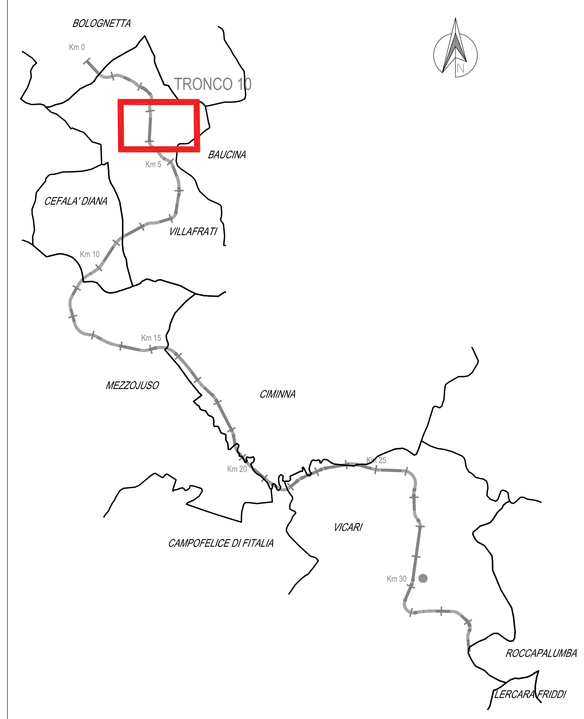

ANAS S.p.A.

DIREZIONE REGIONALE PER LA SICILIA

PA17/08

Affidamento a Contraente Generale del "Lavori di ammodernamento del tratto Palermo - Lercara Friddi, lotto funzionale dal km 14,4 (km. 0,0 del Lotto 2) compreso il tratto di raccordo della rotatoria Bolognetta, al km 48,0 (km. 33,6 del Lotto 2 - Svincolo Manganaro Incluso) comprese i raccordi con le attuali SS n.189 e SS n.121

Bolognetta S.c.p.a.

- PERIZIA DI VARIANTE N.3 -

Il Responsabile Ufficio Espropriativo: Dott. Maurizio Di Grado

Titolo elaborato:

PROGETTO DELL'INFRASTRUTTURA
VIABILITA' COMPLEMENTARI E SECONDARIE
Tronco 10 - Intervento gabbionata da sez.66 a sez. 80
Sezioni Trasversali - Tav. 3/6

Codice Unico Progetto (CUP) : F41B03000230001

Codice elaborato: PA17/08	OPERA	ARGOMENTO	DOC. E PROG.		FASE	REVISIONE
	P V	OS 144	N 0 0 4		6	1

CARTELLA:	FILE NAME:	NOTE:	PROT.			SCALA:
	PVOS144N002-3-4-5-6-7_60_4137.DWG	1=1	4 1 3 7			varie

REV.	DESCRIZIONE	DATA	REDATTO	VERIFICATO	APPROVATO
5					
4					
3					
2					
1	REVISIONE A SEGUITO ISTRUTTORIA ANAS	Maggio 2021	M.L. Meoli	S. Fortino	N. Behmann
0	PRIMA EMISSIONE	Dicembre 2019	M.L. Meoli	S. Fortino	D. Tironi

Progettisti :
F.A.C.E. S.r.l. - Società di ingegneria
ACTORY OF ARCHITECTURE ENGINEERING via Flaminia 71 - 00196 Roma tel. 06 32605919 e-mail: info@facesrl.com pec: pec.facesrl@pec.com
Direttore Tecnico: ing. Antonio Ambrosi

Consulenti:
E&G S.r.l. ENVIRONMENT & GEOTECHNIC STUDIO DI INGEGNERIA
Direttore Tecnico: ing. Quintilio Napoleoni

Il Progettista Responsabile	Il Geologo	Il Coordinatore per la Sicurezza in fase di Esecuzione:	Il Direttore dei Lavori:
Ing. Antonio Ambrosi	*Dott. Geol. Gualtiero Bellomo*	*Arch. Francesco Rondelli*	*Ing. Sandro Favaro*
		Il Coordinatore per la Esecuzione dei Lavori *arch. Francesco Rondelli*	**Il Direttore dei Lavori** *Ing. Sandro Favaro*

ANAS S.p.A.

DATA: PROTOCOLLO:

VISTO: IL RESPONSABILE DEL PROCEDIMENTO

Dott. Ing. Luigi Mupo

CODICE PROGETTO: L O 4 1 0 C E 1 1 0 1