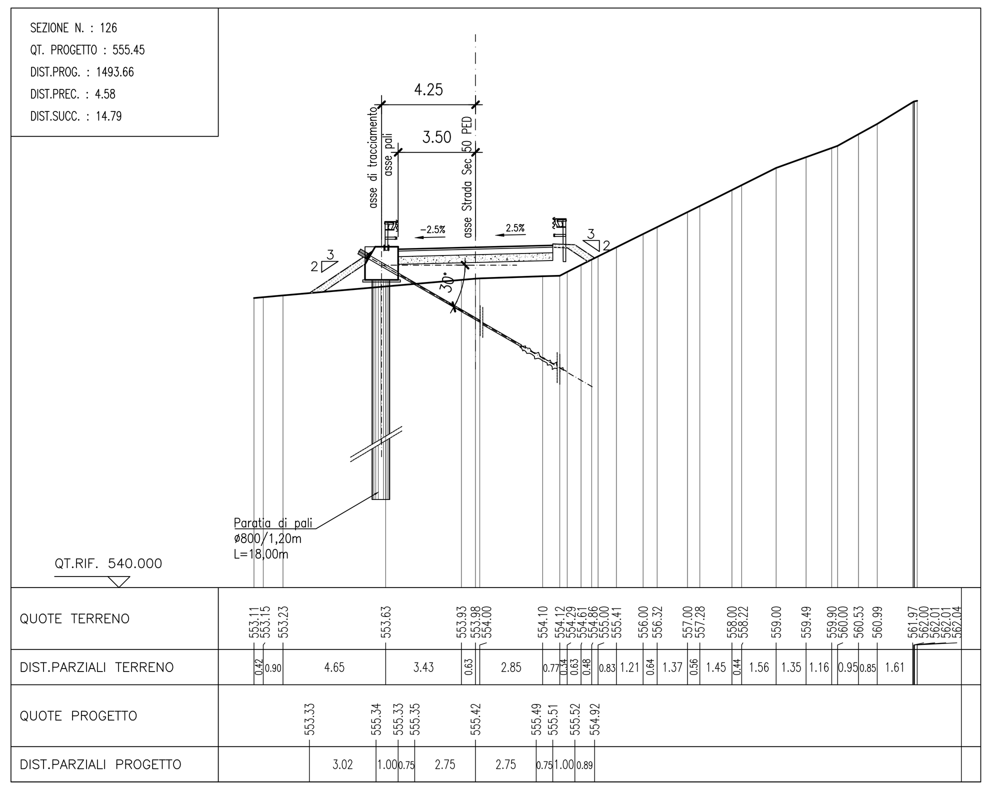

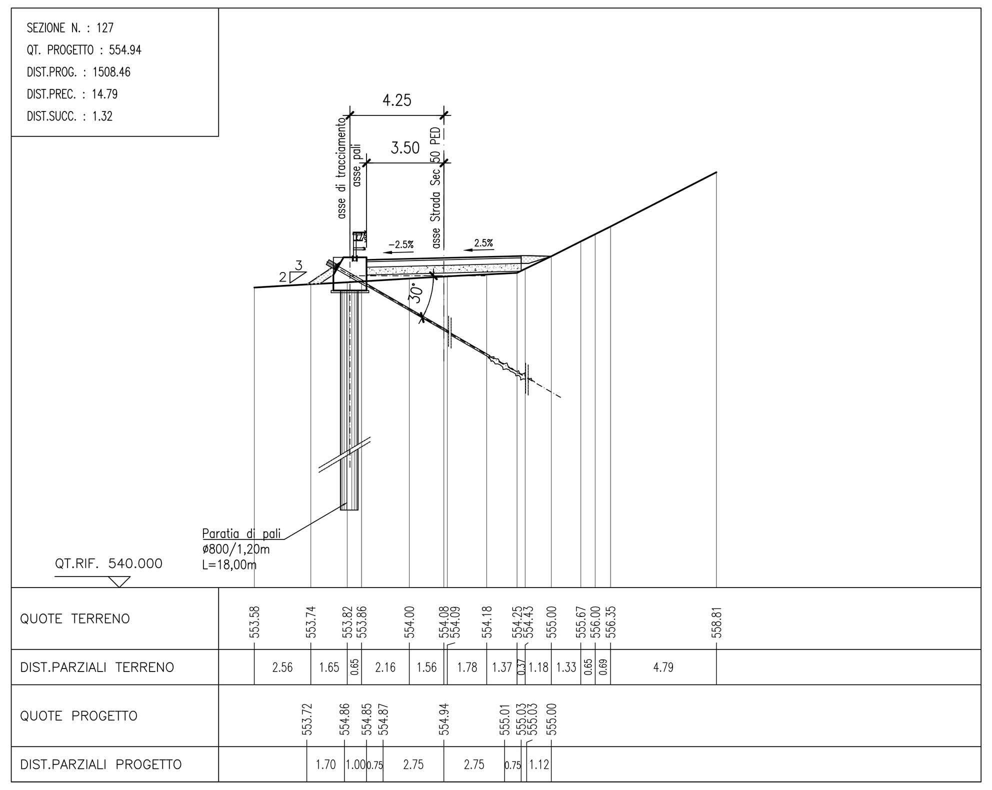

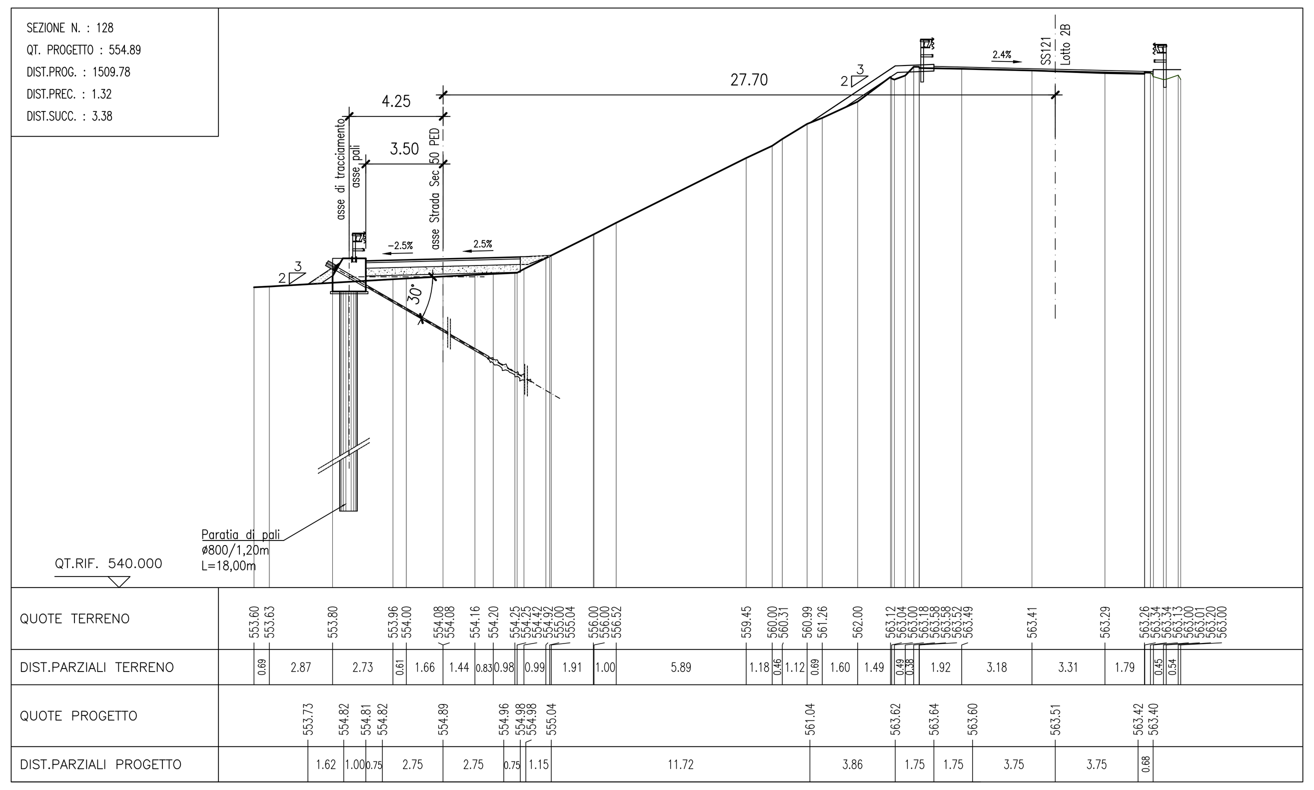

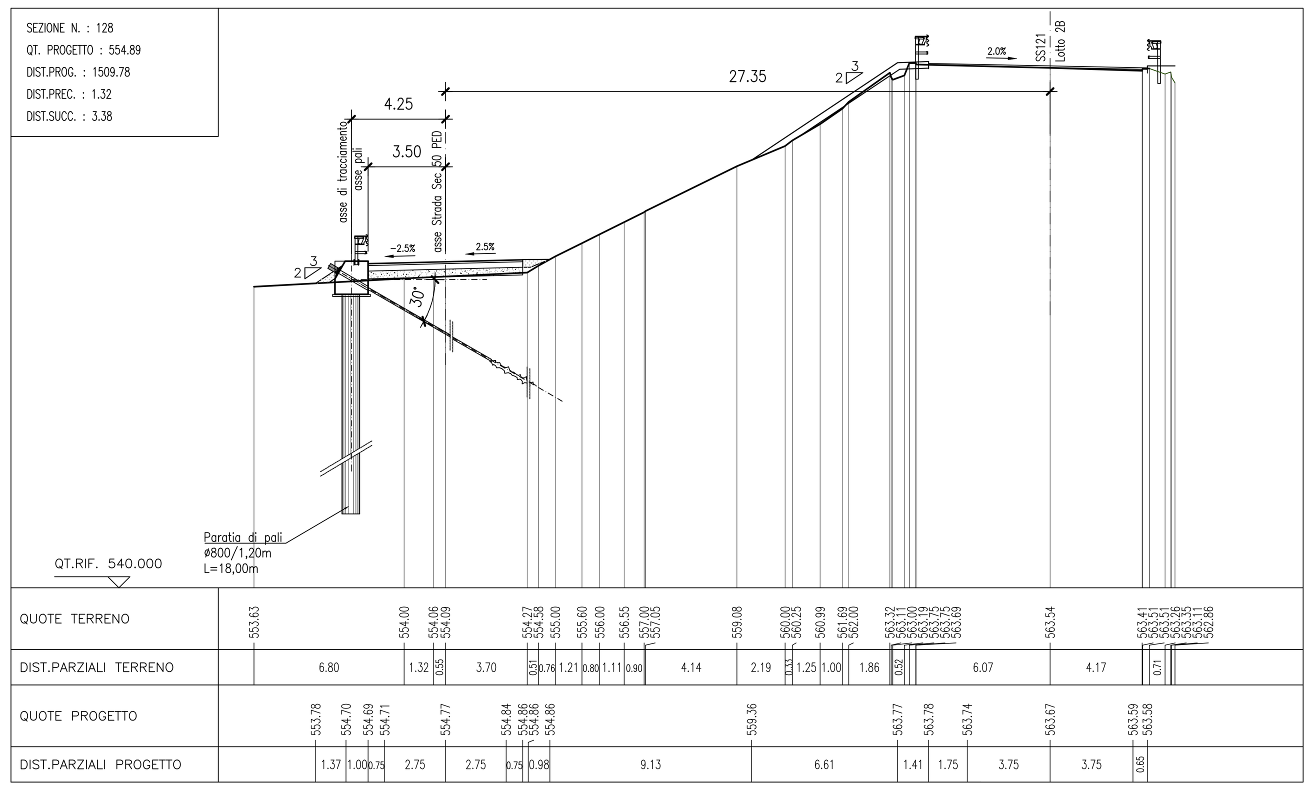

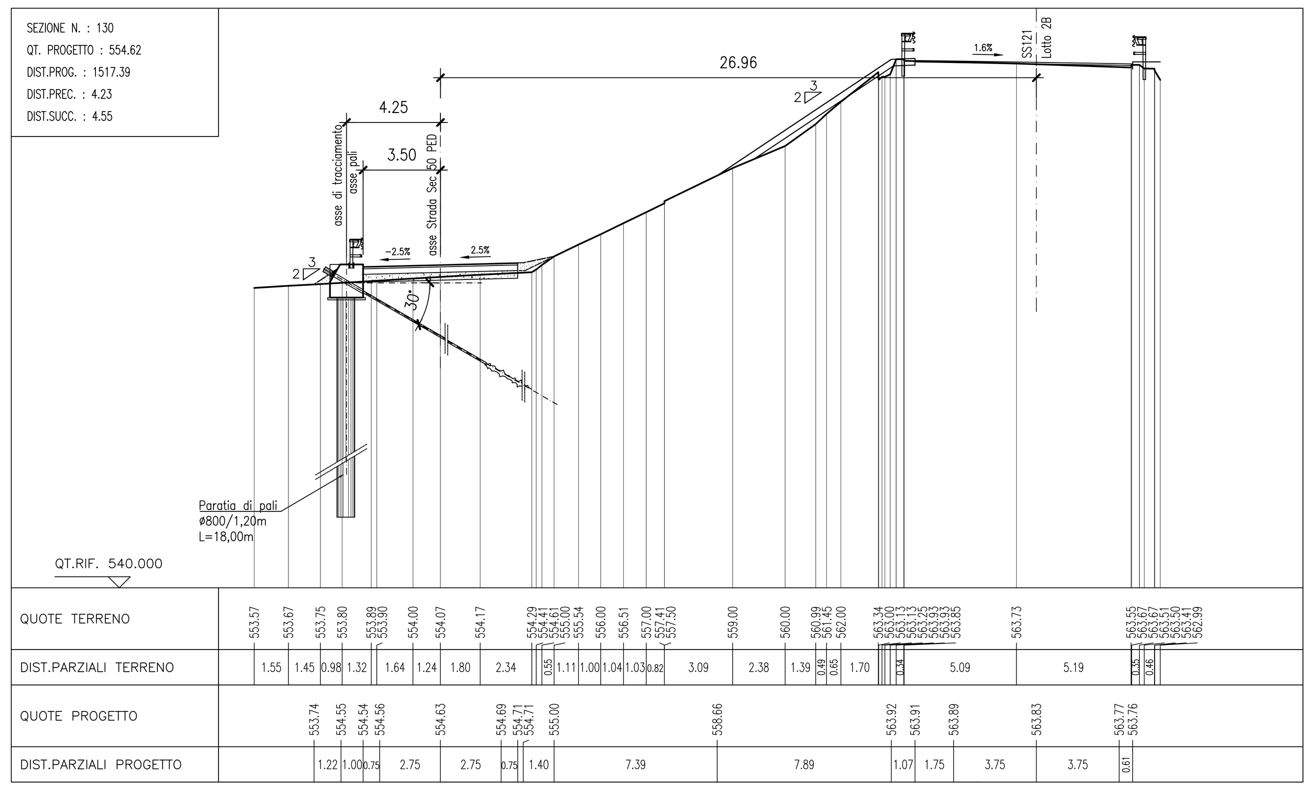

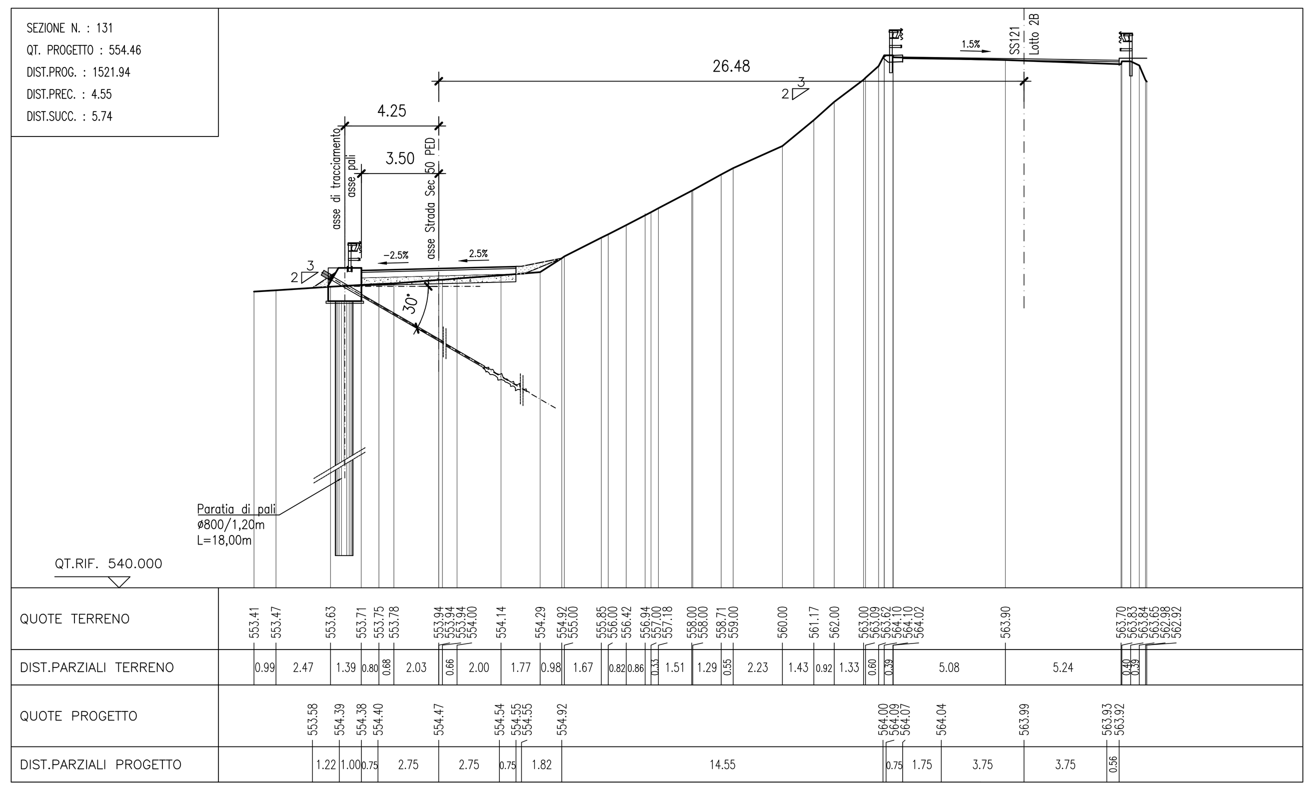

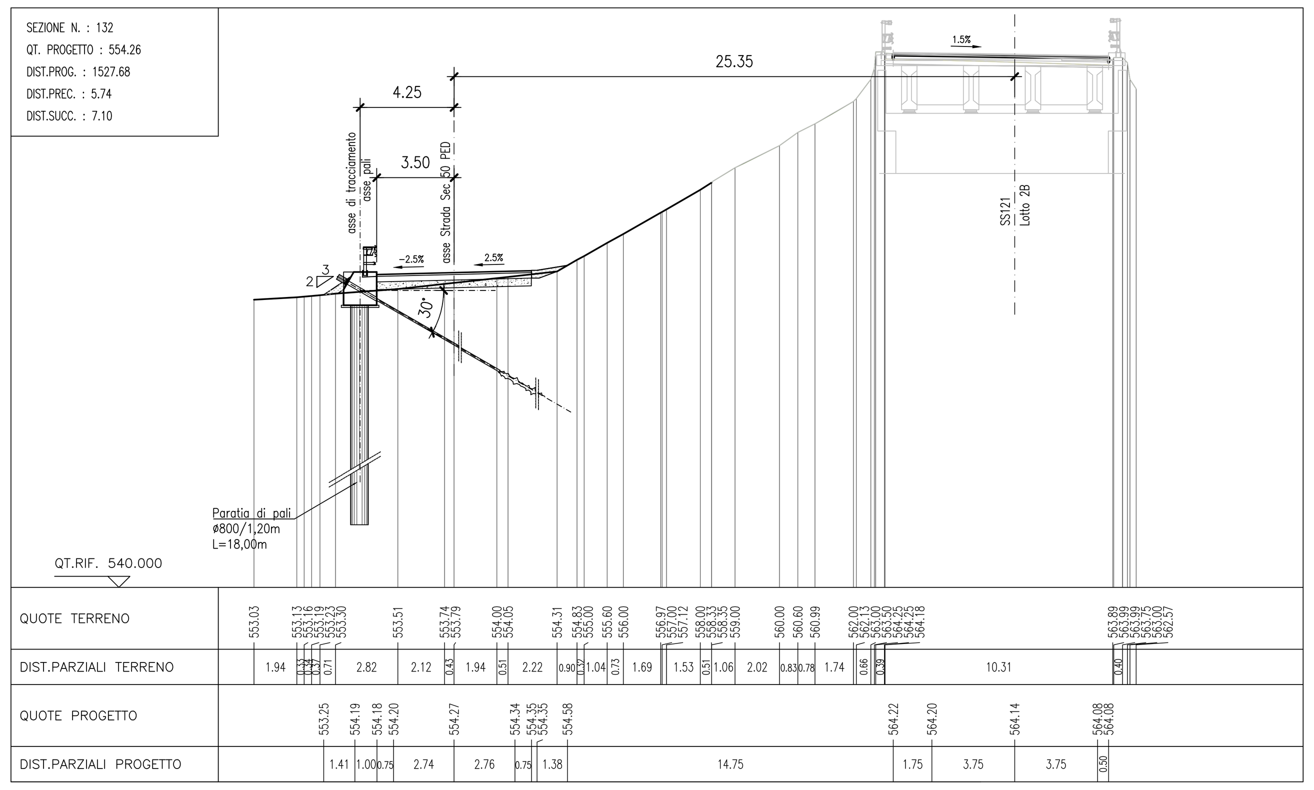

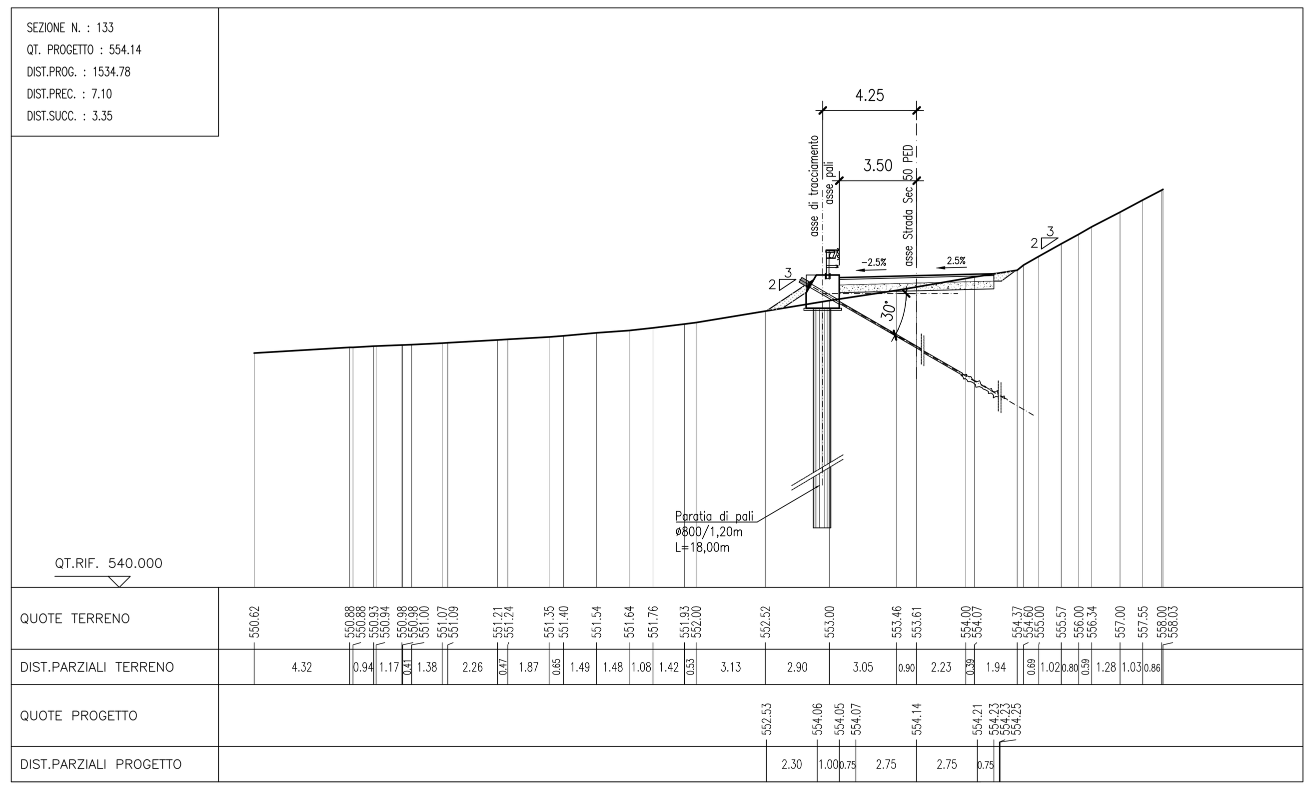

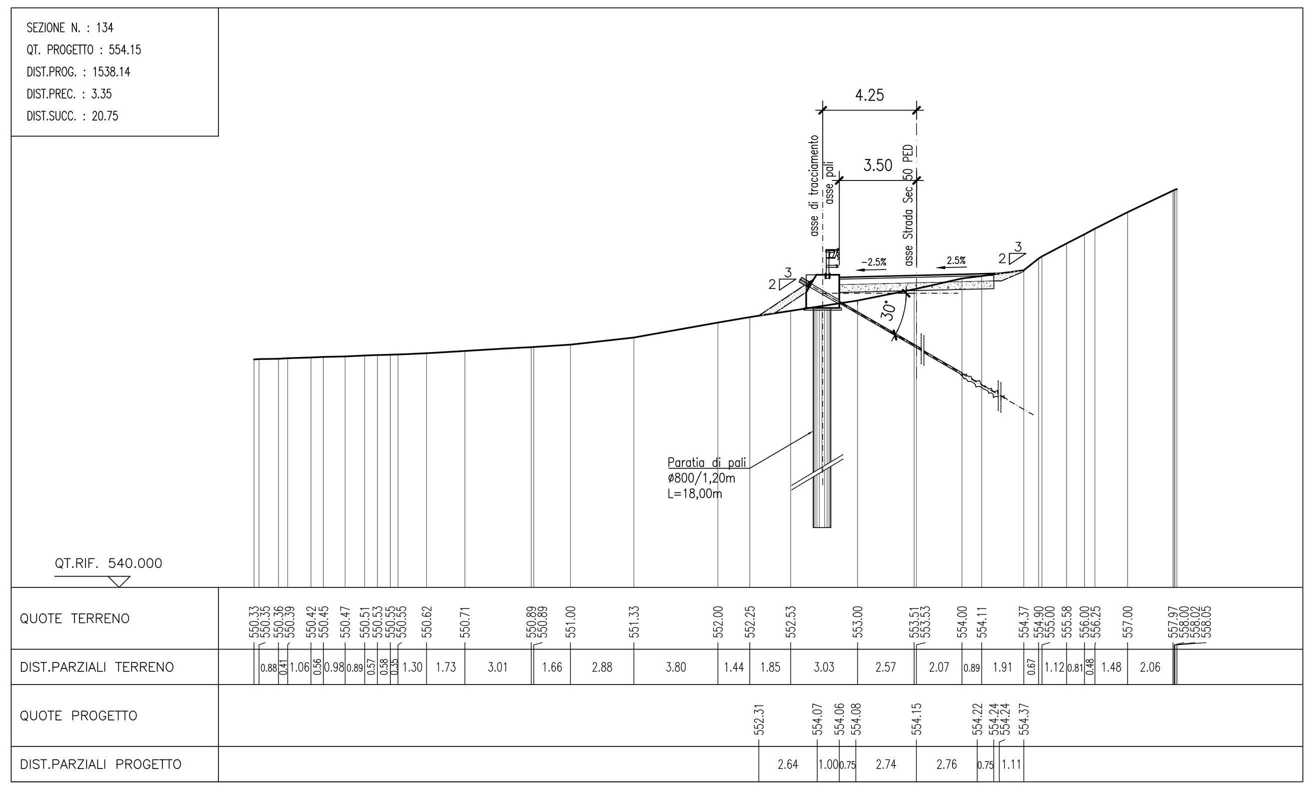

ANAS S.p.A.
DIREZIONE REGIONALE PER LA SICILIA

PA17/08

Affidamento a Contraente Generale dei "Lavori di ammodernamento del tratto Palermo - Lercara Friddi, lotto funzionale dal km 14,4 (km. 0,0 del Lotto 2) compreso il tratto di raccordo della rotatoria Bolognetta, al km 48,0 (km. 33,6 del Lotto 2 - Svincolo Manganaro incluso) compresi i raccordi con le attuali SS n.189 e SS n.121

Bolognetta S.c.p.a.

- PERIZIA DI VARIANTE N.3 -

Il Responsabile Ambientale: Dott. Maurizio D'angelo

Titolo elaborato:

OPERE DI SOSTEGNO - ASSE PRINCIPALE - Lotto 2a
OS147 - Paratia di pali - Viabilità secondaria 50
(KM 1+419,64 - KM 1+538,38)
Sezioni trasversali - Tavola 02

Codice Unico Progetto (CUP) : F41B03000230001

	OPERA	ARGOMENTO	DOC. E PROG.	FASE	REVISIONE
Codice elaborato: PA17/08	P E	OS147	N 0 0 3	6	0

CARTELLA:	FILE NAME:	NOTE:	PROT.	SCALA:
	PVOS147N003_60_4137.dwg	1=1	4 1 3 7	1:200

REV.	DESCRIZIONE	DATA	REDATTO	VERIFICATO	APPROVATO
5					
4					
3					
2					
1					
0	PRIMA EMISSIONE	Dicembre 2019	M.L. Meoli	S. Fortino	D. Tironi

Progettisti :
F.A.C.E. S.r.l. - Società di ingegneria
FACTORY OF ARCHITECTURE CIVIL ENGINEERING — via Flaminia 71 - 00196 Roma, tel: 06 32609519, e-mail: info@facesrl.com, pec: pec.facesrl@pec.com
Direttore Tecnico: ing. Antonio Ambrosi

Consulenti:
E&G S.r.l. ENVIRONMENT & GEOTECHNIC — STUDIO DI INGEGNERIA GEOTECNICA E AMBIENTALE
Direttore Tecnico: ing. Quintilio Napoleoni

Il Progettista Responsabile	Il Geologo	Il Coordinatore per la Sicurezza in fase di Esecuzione	Il Direttore dei Lavori:
Ing. Antonio Ambrosi	Dott. Geol. Gualtiero Bellomo	Arch. Francesco Rondelli — Il Coordinatore per la Esecuzione dei Lavori arch. Francesco Rondelli	Ing. Sandro Favero — Il Direttore dei Lavori ing. Sandro Favero

ANAS S.p.A.

DATA: PROTOCOLLO: VISTO: IL RESPONSABILE DEL PROCEDIMENTO

CODICE PROGETTO L O 4 1 0 C E 1 1 0 1 — Dott. Ing. Luigi Mupo

Vistato da Luigi Mupo il 29/06/2021 alle 13:56:28 CEST