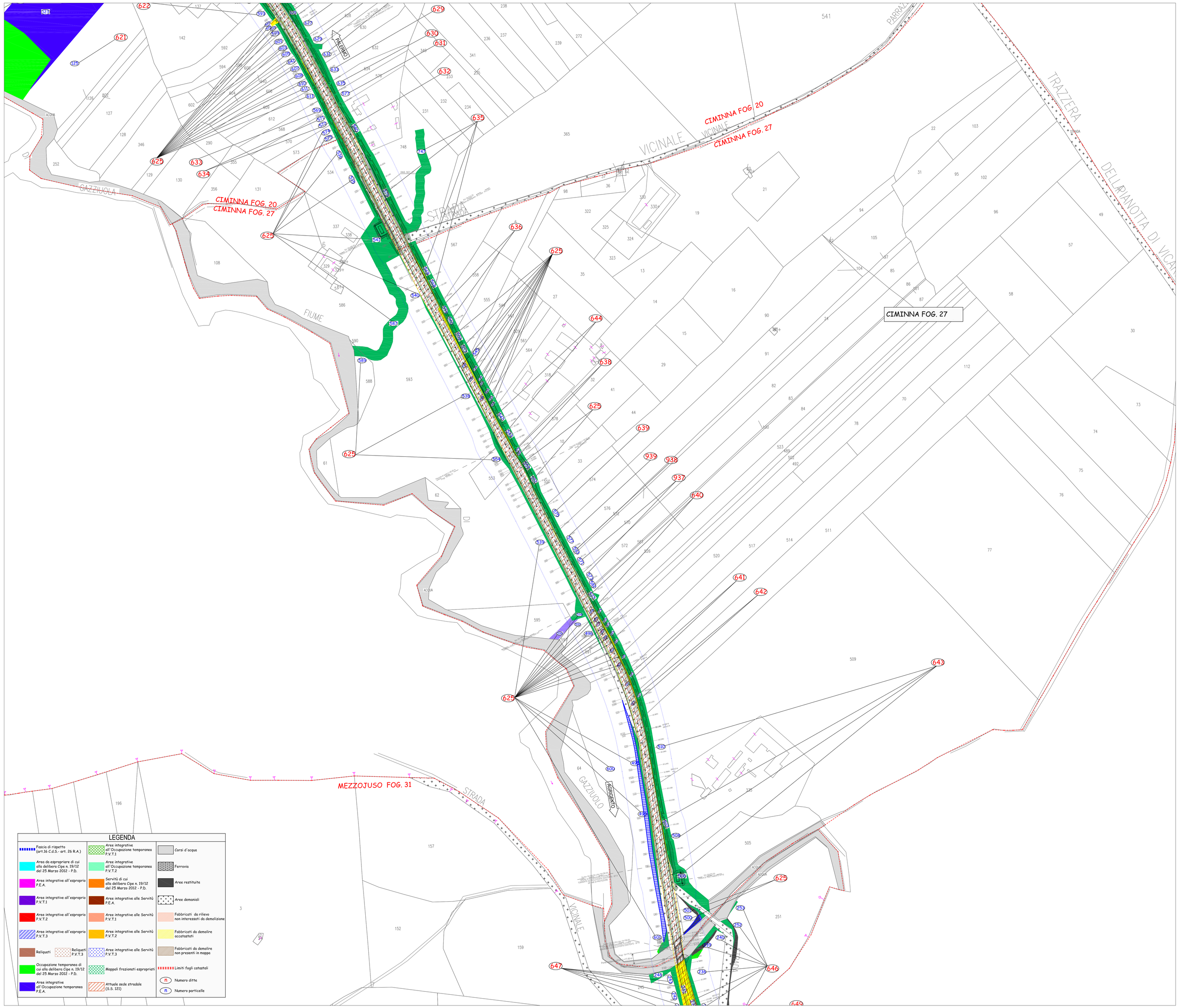

QUADRO DI UNIONE - Scala 1:100.000

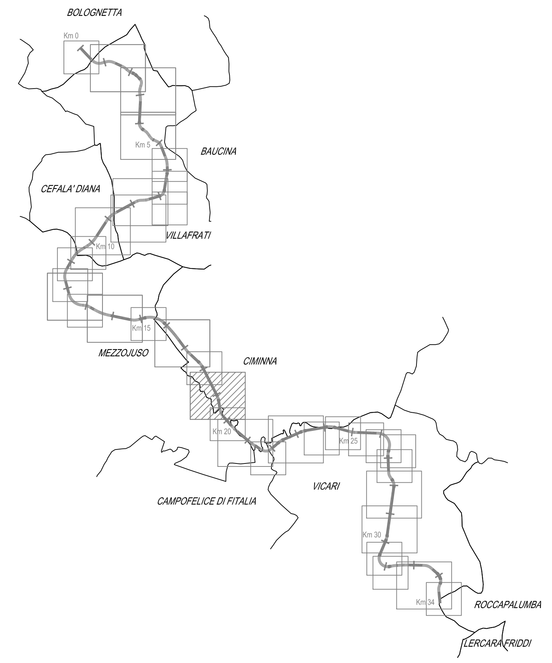

Scala 1:2.000

0 20 40 60 80 100 200 m

N

ANAS S.p.A.

DIREZIONE REGIONALE PER LA SICILIA

PA17/08

Affidamento a Contraente Generale del "Lavori di ammodernamento del tratto Palermo - Lercara Friddi, lotto funzionale dal km 14,4 (km. 0,0 del Lotto 2) compreso il tratto di raccordo della rotatoria Bolognetta, al km 48,0 (km. 33,6 del Lotto 2 - Svincolo Manganaro incluso) compresi i raccordi con le attuali SS n.189 e SS n.121

Bolognetta S.c.p.a.

- PERIZIA DI VARIANTE N.3 -

Il Responsabile Area Manutenzioni: Dott. Maurizio Dongiovanni

Titolo elaborato:

ESPROPRI
PIANO PARTICELLARE DI ESPROPRIO
Planimetria catastale
Comune di Ciminna - Foglio 27

Codice Unico Progetto (CUP) : F41B03000230001

Codice elaborato: PA17/08	OPERA	ARGOMENTO	DOC. E PROG.		FASE	REVISIONE
	P E	E S	P 0 2 6	_	6	1

CARTELLA:	FILE NAME:	NOTE:	PROT.		SCALA:
	PEESP026_61_4137.DWG	1=1	4 1 3 7		1:2000

REV.	DESCRIZIONE	DATA	REDATTO	VERIFICATO	APPROVATO
5					
4					
3					
2					
1	EMISSIONE A SEGUITO ISTRUTTORIA ANAS	Maggio 2021	A. Paolocci	S. Fortino	N. Behmann
0	PRIMA EMISSIONE	Gennaio 2020	A. Paolocci	S. Fortino	D. Tironi

Progettisti:
F.A.R.E. R.T.I. - Società di Ingegneria
FACTORY OF ARCHITECTURE ENGINEERING
via Flaminia 71 - 00196 Roma
tel. 06 32600919
e-mail: info@farerti.com
pec: pec.farerti@pec.com
Direttore Tecnico: ing. Antonio Ambrosi

Consulenti:
E&G S.r.l.
ENVIRONMENT & GEOTECHNIC
STUDIO DI INGEGNERIA GEOTECNICA E AMBIENTALE
Direttore Tecnico: ing. Quintilio Napoleoni

Il Progettista Responsabile
Ing. Antonio Ambrosi

Il Geologo
Dott. Geol. Giuliano Bellomo

Il Coordinatore per la Sicurezza in fase di Esecuzione:
Arch. Francesco Rondelli
Il Coordinatore per la Esecuzione dei Lavori
arch. Francesco Rondelli

Il Direttore dei Lavori:
Ing. Sandro Favero
Il Direttore dei Lavori
ing. Sandro Favero

ANAS S.p.A.

DATA:	PROTOCOLLO:	VISTO: IL RESPONSABILE DEL PROCEDIMENTO
CODICE PROGETTO	L O 4 1 0 C E 1 1 0 1	*Dott. Ing. Luigi Mupo*