

**LEGENDA**

Fascia di rispetto (art.16 C.d.S. - art. 26 R.A.)	Aree integrative all'Occupazione temporanea P.V.T.1	Corsi d'acqua
Area da espropriare di cui alla delibera Cipe n. 19/12 del 25 Marzo 2012 - P.D.	Aree integrative all'Occupazione temporanea P.V.T.2	Ferrovia
Aree integrative all'esproprio P.E.A.	Servitù di cui alla delibera Cipe n. 19/12 del 25 Marzo 2012 - P.D.	Aree restituite
Aree integrative all'esproprio P.V.T.1	Aree integrative alle Servitù P.E.A.	Aree demaniali
Aree integrative all'esproprio P.V.T.2	Aree integrative alle Servitù P.V.T.1	Fabbricati da rilievo non interessati da demolizione
Aree integrative all'esproprio P.V.T.3	Aree integrative alle Servitù P.V.T.2	Fabbricati da demolire accatastati
Reliquati	Reliquati P.V.T.3	Fabbricati da demolire non presenti in mappa
Occupazione temporanea di cui alla delibera Cipe n. 19/12 del 25 Marzo 2012 - P.D.	Mappali frazionati espropriati	Limiti fogli catastali
Aree integrative all'Occupazione temporanea P.E.A.	Attuale sede stradale (S.S. 121)	Numero ditte
		Numero particelle

**LEGENDA PRG**

Zona A - Zona omogenea
Zona B - Zona omogenea
Zona C - Nuova edificazione di espansione
Zona D1 - Insediamento industriale e artigianale attuale
Zona D2 - Insediamento industriale ed artigianale programmato
Zona E - Zona agricola
Zona E* - Zona agricola di salvaguardia ambientale
Zona E* - Aree boschive e di forestazione
Zona E* - Area di val. amb. (parco-giardino)
Zona E* - Verde di tutela
Zona F - Servizi
Zona suscettibile di trasformazione
Area sottoposta a vincolo paesaggistico D.Lgs. 42/04 art. 142 (ex L. 431/85)
Vincolo idrogeologico R.D. 3267/23
Vincolo beni culturali e ambientali D.Lgs. 42/04 art. 10 e 142 (ex L. 1089/99 e L. 1497/99)
Proposta di vincolo paesaggistico D.Lgs. 42/04 art. 138 (ex L. 1497/99) dal PRG di Lercara Friddi
Fasce di rispetto cimitero, depuratore
Siti di interesse storico-architettonico, etno-antropologico da tutelare (*proposta di vincolo PRG Boghera)
Siti e aree a rischio archeologico
Fascia di rispetto stradale
Nuova viabilità (previsioni di piano)
Zona di rispetto (fascia a 25m)
Zona di rispetto (fascia a 20m)
Limite fascia di rispetto boschivo L.R. 13/99
Perimetro dei parchi pubblici e/o uso pubblico urbani e territoriali D.M. 1444/68
Riserva Naturale Orientata (RNO)
Discontinuità tettonica certa
Discontinuità tettonica incerta
Centro urbano

E\* = zone "E" con particolare destinazione

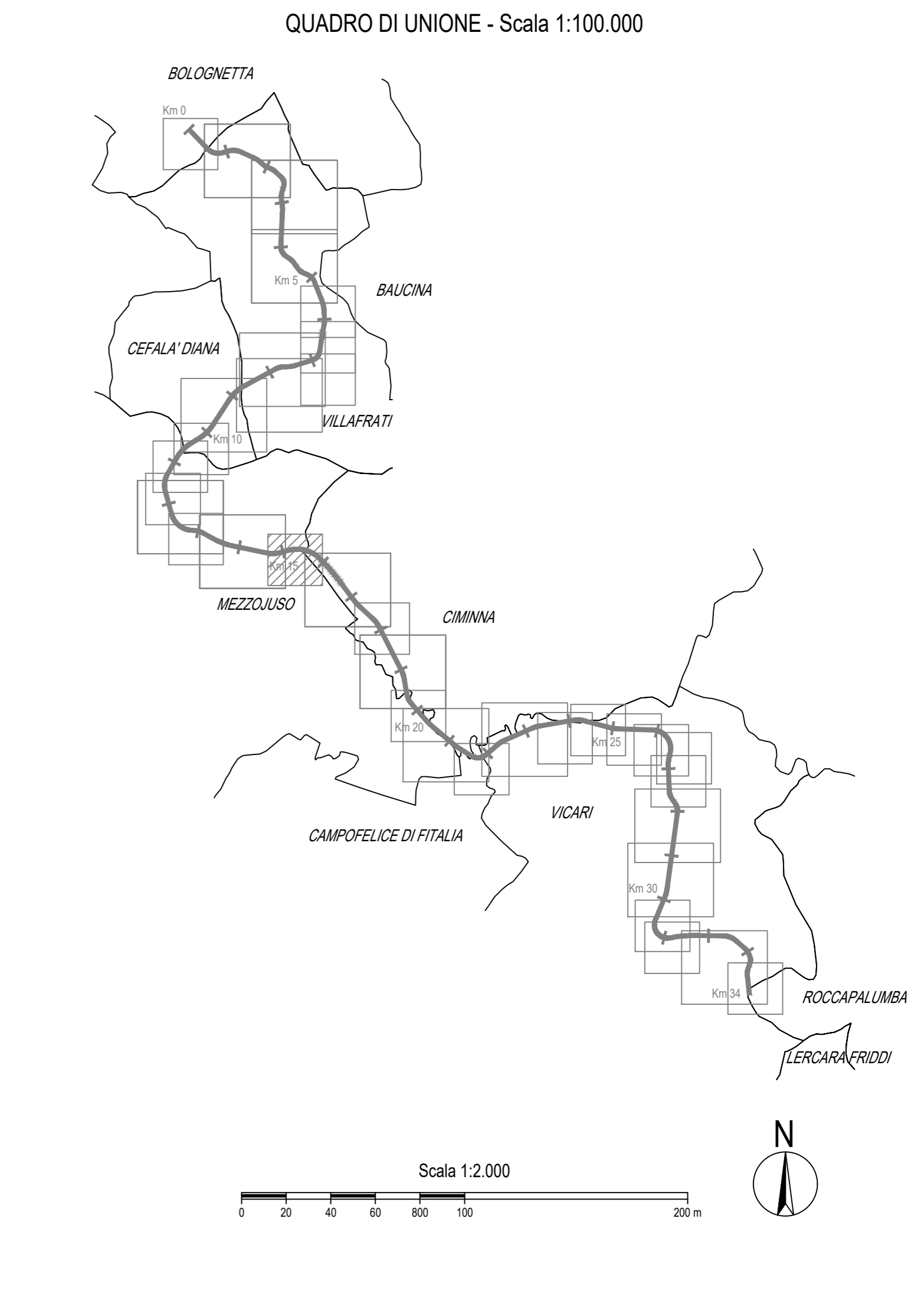
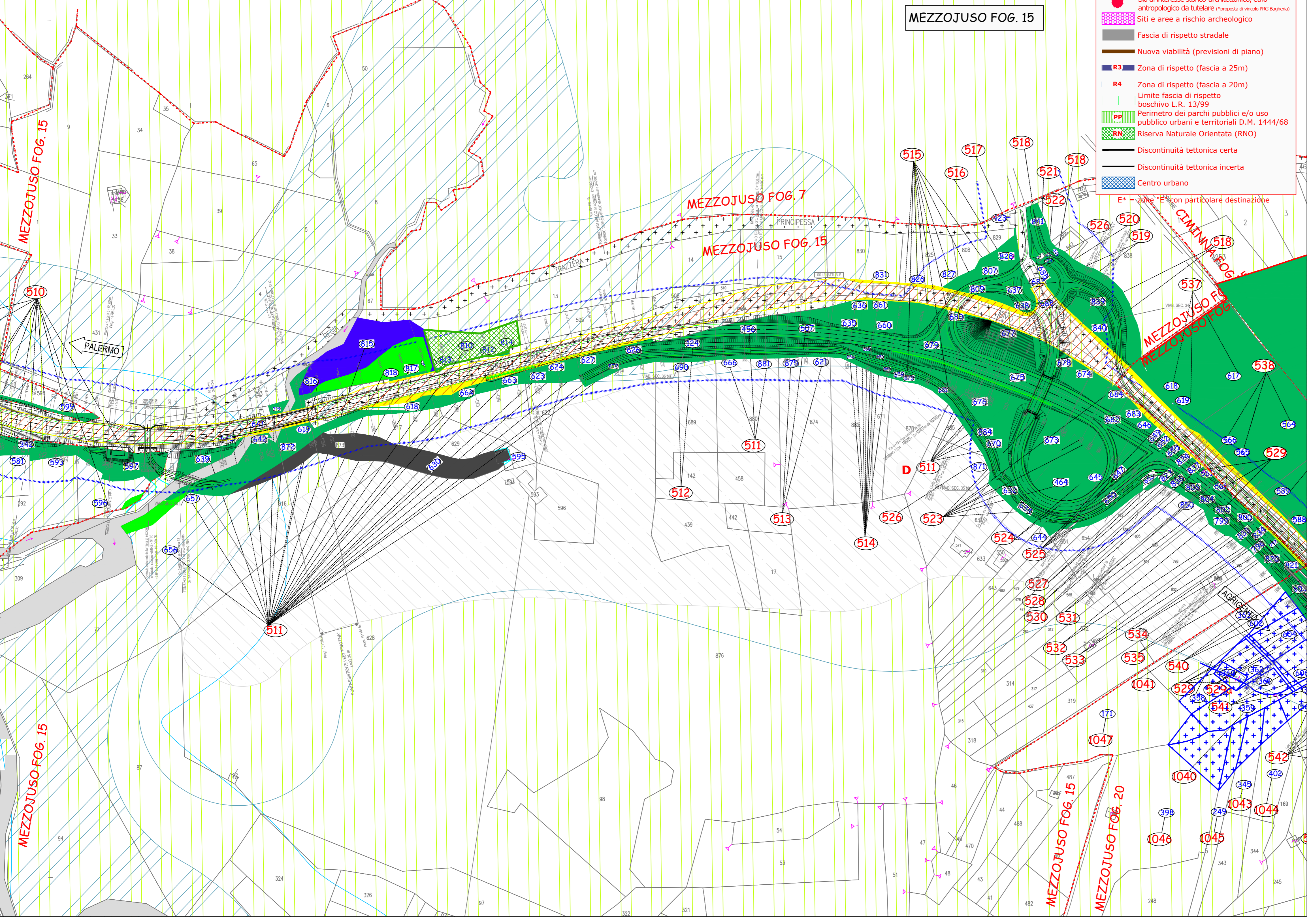

**ANAS S.p.A.**  
DIREZIONE REGIONALE PER LA SICILIA

**PA17/08**  
Affidamento a Contraente Generale dei "Lavori di ammodernamento del tratto Palermo - Lercara Friddi, lotto funzionale dal km 14,4 (km. 0,0 del Lotto 2) compreso il tratto di raccordo della rotatoria Bolognetta, al km 48,0 (km. 33,6 del Lotto 2 - Svincolo Mangano incluso) compresi raccordi con le attuali SS n.189 e SS n.121

**Bolognetta S.c.p.a.**

**- PERIZIA DI VARIANTE N.3 -**

Titolo elaborato: **ESPROPRI**  
**PIANO PARTICELLARE DI ESPROPRIO**  
Planimetria catastale su mosaico degli strumenti urbanistici  
Comune di Mezzojuso - Foglio 15

Codice Unico Progetto (CUP): **F41B03000230001**

OPERA	ARGOMENTO	DOC. E PROG.	FASE	REVISIONE
PA17/08	PE	SE	P1114	6 1

CARTELLA:	FILE NAME:	NOTE:	PROT.	SCALA:
5	PEESP114_61_4137.DWG	1=1	4 1 3 7	1:2000

REV.	DESCRIZIONE	DATA	REDATTO	VERIFICATO	APPROVATO
1	EMMISSIONE A SEGUITO ISTRUTTORIA ANAS	Maggio 2021	A. Paolucci	S. Fortino	N. Behmann
0	PRIMA EMMISSIONE	Gennaio 2020	A. Paolucci	S. Fortino	D. Tironi

Progettisti: **F.A.C.E. S.r.l.** - Società di ingegneria  
FACTORY OF ARCHITECTURE CIVIL ENGINEERING  
via Flaminia 71 - 00196 Roma  
tel. 06 32000619  
e-mail: info@facest.com  
pec: pec.facest@pec.com  
Direttore Tecnico: ing. Antonio Ambrosi

Consulenti: **E&G S.r.l.**  
ENVIRONMENT & GEOTECHNICAL ENGINEERING  
STUDIO DI INGEGNERIA GEOTECNICA E AMBIENTALE  
viale Mazzini 157  
00187 Roma  
tel. 06 4781111  
e-mail: info@egsrl.it  
pec: pec.egsrl@pec.com  
Direttore Tecnico: ing. Quintilio Napoletani

Il Progettista Responsabile: **Ing. Antonio Ambrosi**

Il Geologo: **Dot. Geol. Gualtiero Bellomo**

Il Coordinatore per la Sicurezza in fase di Esecuzione: **Arch. Francesco Rondelli**

Il Coordinatore per la Esecuzione dei Lavori: **arch. Francesco Rondelli**

Il Direttore dei Lavori: **Ing. Sandro Favero**

**ANAS S.p.A.**

DATA: \_\_\_\_\_ PROTOCOLLO: \_\_\_\_\_ VISTO: IL RESPONSABILE DEL PROCEDIMENTO

CODICE PROGETTO: **L0410C E 1101** *Dot. Ing. Luigi Mupo*