



P 1 - Vista da Pello, Frazione di Trontano (+ 42 metri di quota da area di intervento).
Data di ripresa 2 Novembre 2020.



P 2 - Vista da Masera (+ 92 metri di quota da area di intervento).
Data di ripresa 2 Novembre 2020.



P 3 - Vista da Crevoladossola (+ 125 metri di quota da area di intervento).
Data di ripresa 2 Novembre 2020.



P 4 - Vista dalla Superstrada 65, Melezzo occidentale (+ 0 metri di quota da area di intervento).
Data di ripresa 2 Novembre 2020.



P 5 - Vista dalla Superstrada 65 (+ 2 metri di quota da area di intervento).
Data di ripresa 2 Novembre 2020.



P 6 - Vista dalla Superstrada 65 (+ 2 metri di quota da area di intervento).
Data di ripresa 2 Novembre 2020.



P 7 - Vista dalla Superstrada 65 (+ 6 metri di quota da area di intervento).
Data di ripresa 2 Novembre 2020.

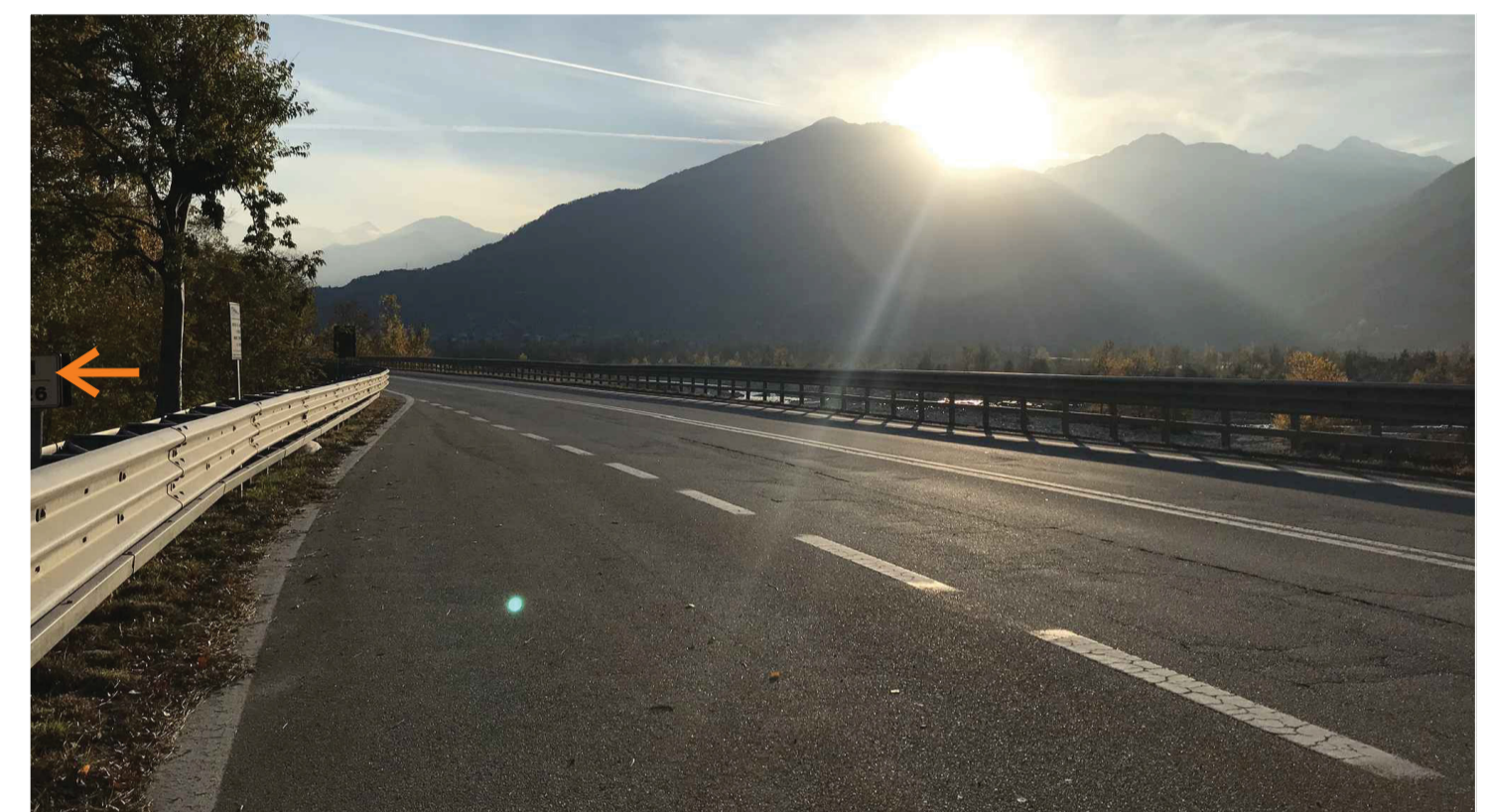

P 8 - Vista dalla Superstrada 65 (+ 6 metri di quota da area di intervento).
Data di ripresa 2 Novembre 2020.

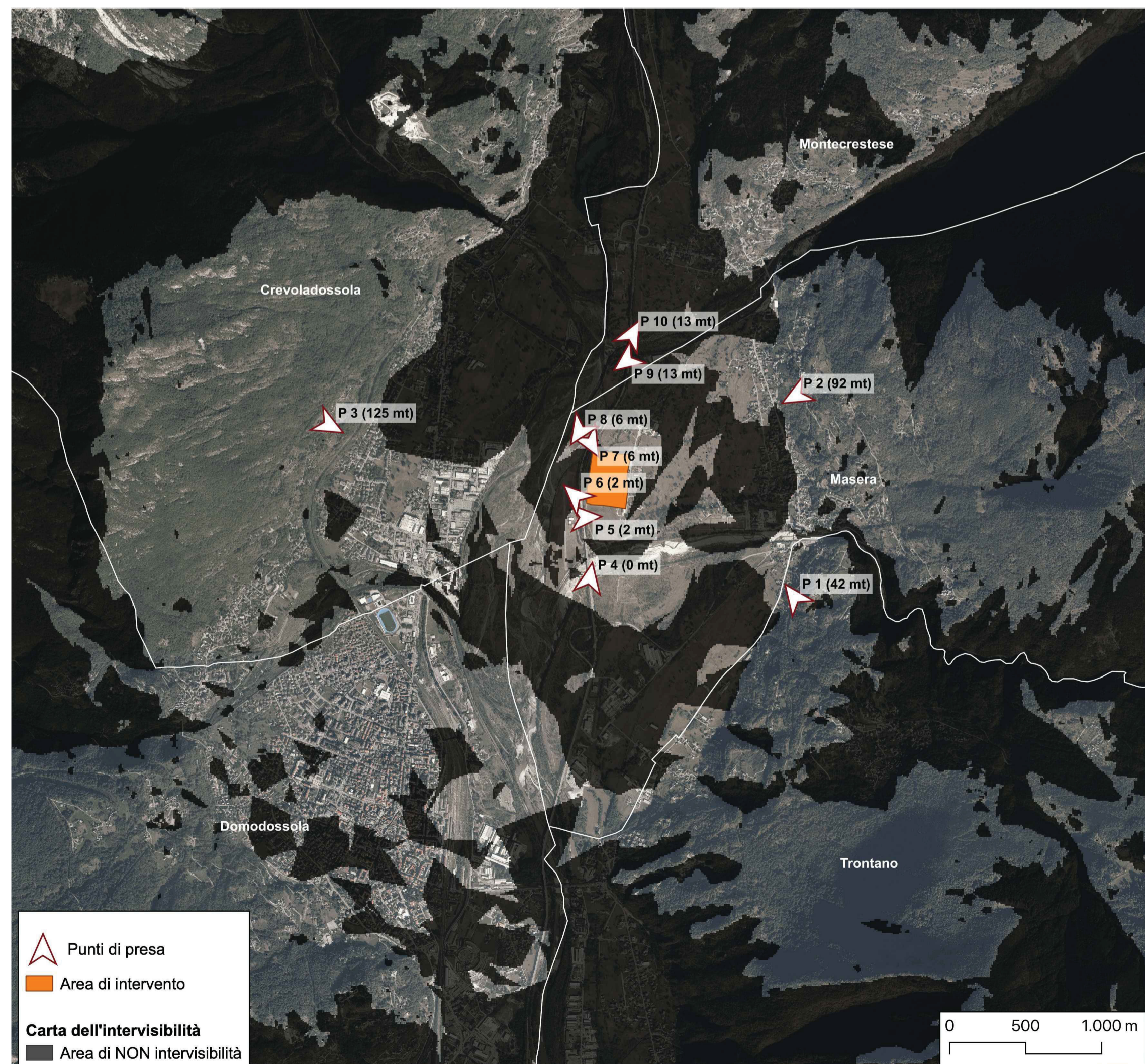

P 9 - Vista dalla Superstrada 65, Torrente Isorno (+ 13 metri di quota da area di intervento).
Data di ripresa 2 Novembre 2020.

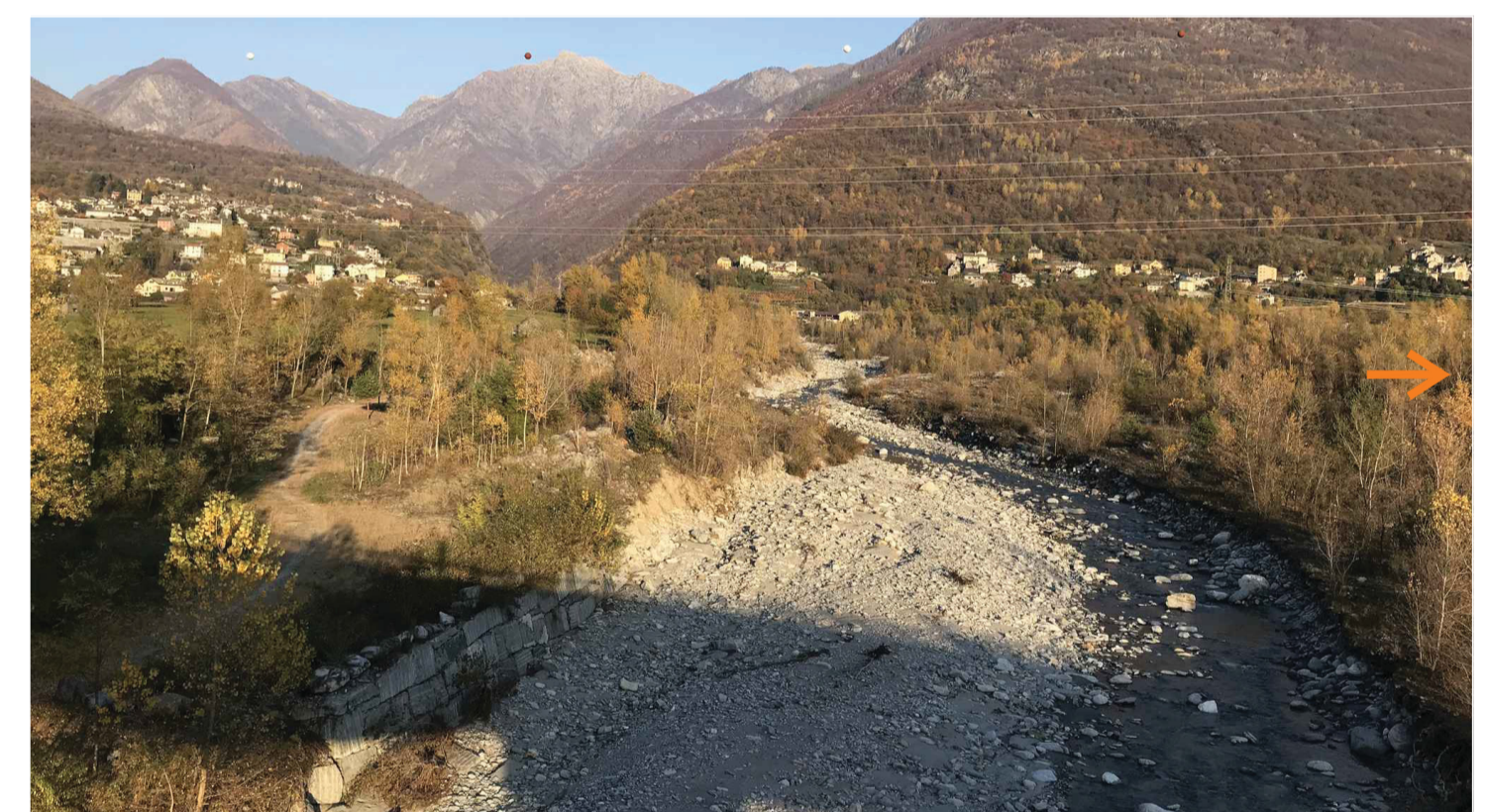

P 10 - Vista dalla Superstrada 65, Torrente Isorno (+ 13 metri di quota da area di intervento).
Data di ripresa 2 Novembre 2020.

0 30.11.2020		DESCRIZIONE		IASI	CATANI	BUONGARZONE
Rev.	DATA			ELABORATO	VERIFICATO	APPROVATO
CLIENTE	PROGETTISTA		COMMESSA	UNITA' N.		
Snam		SAIPEM		023087	10	
ADEGUAMENTO IMPIANTO DI COMPRESIONE GAS MASERA (VB)				DIS. N. 00-BL-A-94713		
CARTA DELL'INTERVISIBILITA'				REVISIONE 0		
				FG. 1 DI 1		
				SCALA 1:25.000		