

### NOTE GENERALI

- TUTTE LE DIMENSIONI SONO ESPRESSE IN mm
  - LE DIMENSIONI DELLE PORTE SONO RIFERITE ALLA LUCE NETTA DELL'ANTA APRIBILE
  - GLI INFISSI SONO REALIZZATI IN PROFILATI ESTRUSI IN LEGA LEGGERA DI ALLUMINIO ANODIZZATO
  - LA RAPPRESENTAZIONE GRAFICA DEGLI INFISSI ESTERNI SI INTENDE VISTA DALL'ESTERNO
- N.B.:**
- TUTTE LE MISURE DOVRANNO ESSERE VERIFICATE IN CANTIERE PRIMA DI PROCEDERE ALLA REALIZZAZIONE DEI SERRAMENTI
  - GLI INFISSI DEVONO AVERE CARATTERISTICHE IDONEE AL RAGGIUNGIMENTO DEI REQUISITI DI CERTIFICAZIONE ENERGETICA DEL FABBRICATO. LE INFORMAZIONI RELATIVE ALLA VETRAZIONE SONO SOLO A TITOLO INDICATIVO.
  - LE FINITURE SUPERFICIALI INTERNE ED ESTERNE SARANNO DELLO STESSO TIPO DELLE ALTRE PARETI PRESENTI. SI PREVEDE LA RITINTEGGIATURA INTERNA ED ESTERNA COMPLETA DI TUTTA PARETE SUL LATO CORTO DEL FABBRICATO, I COLORI SARANNO GLI STESSI GIÀ PRESENTI. QUALORA IL COLORE NON DEBBA ESSERE IDENTICO SI PREVEDE LA RITINTEGGIATURA DI TUTTE LE PARETI CON LA NUOVA TONALITÀ DI COLORE.

### LEGENDA:

- OPERE ESISTENTI
- OPERE DA DEMOLIRE
- NUOVE OPERE

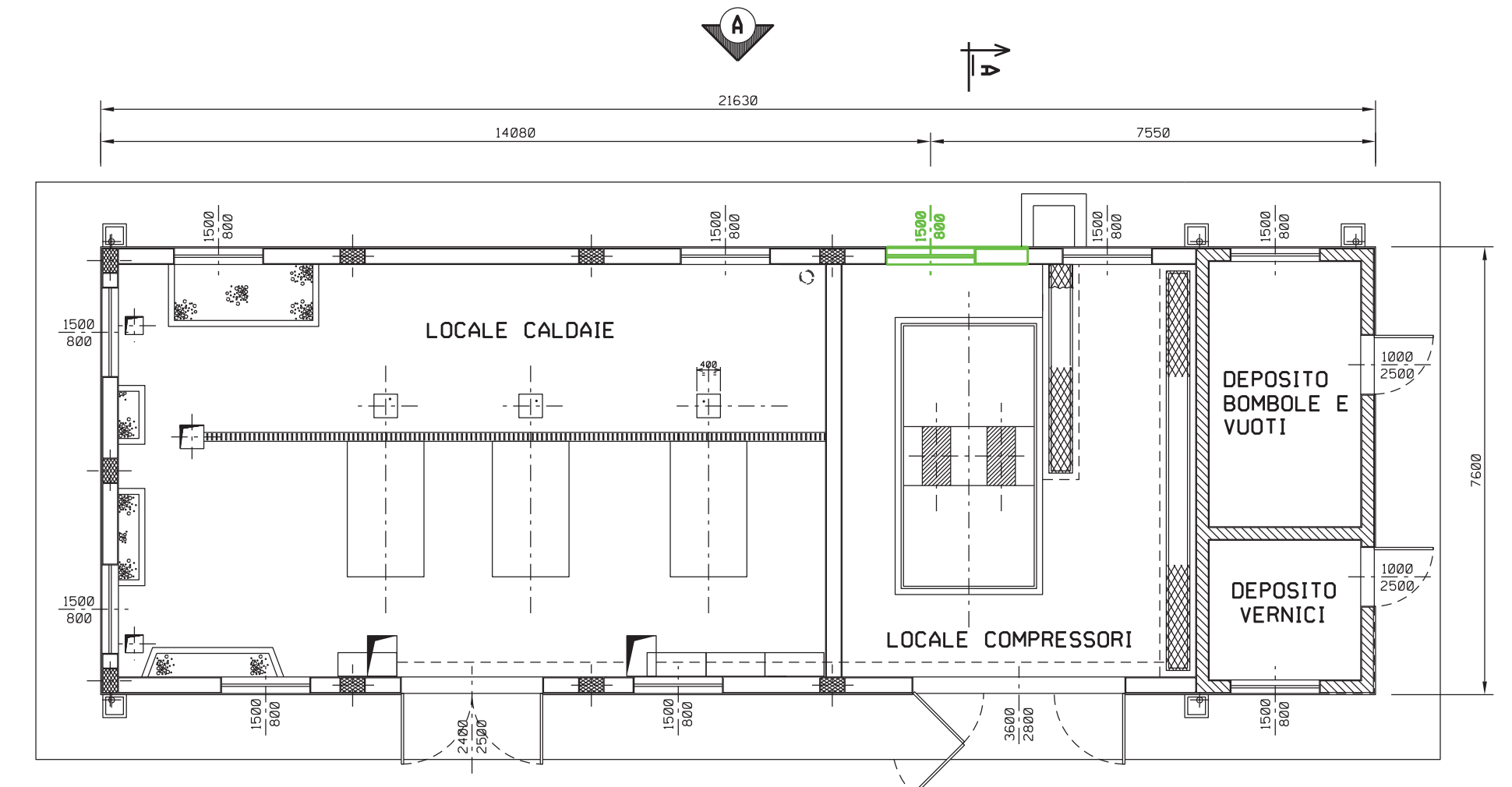

PIANTA - STATO DI FATTO E DEMOLIZIONI  
SCALA 1:100

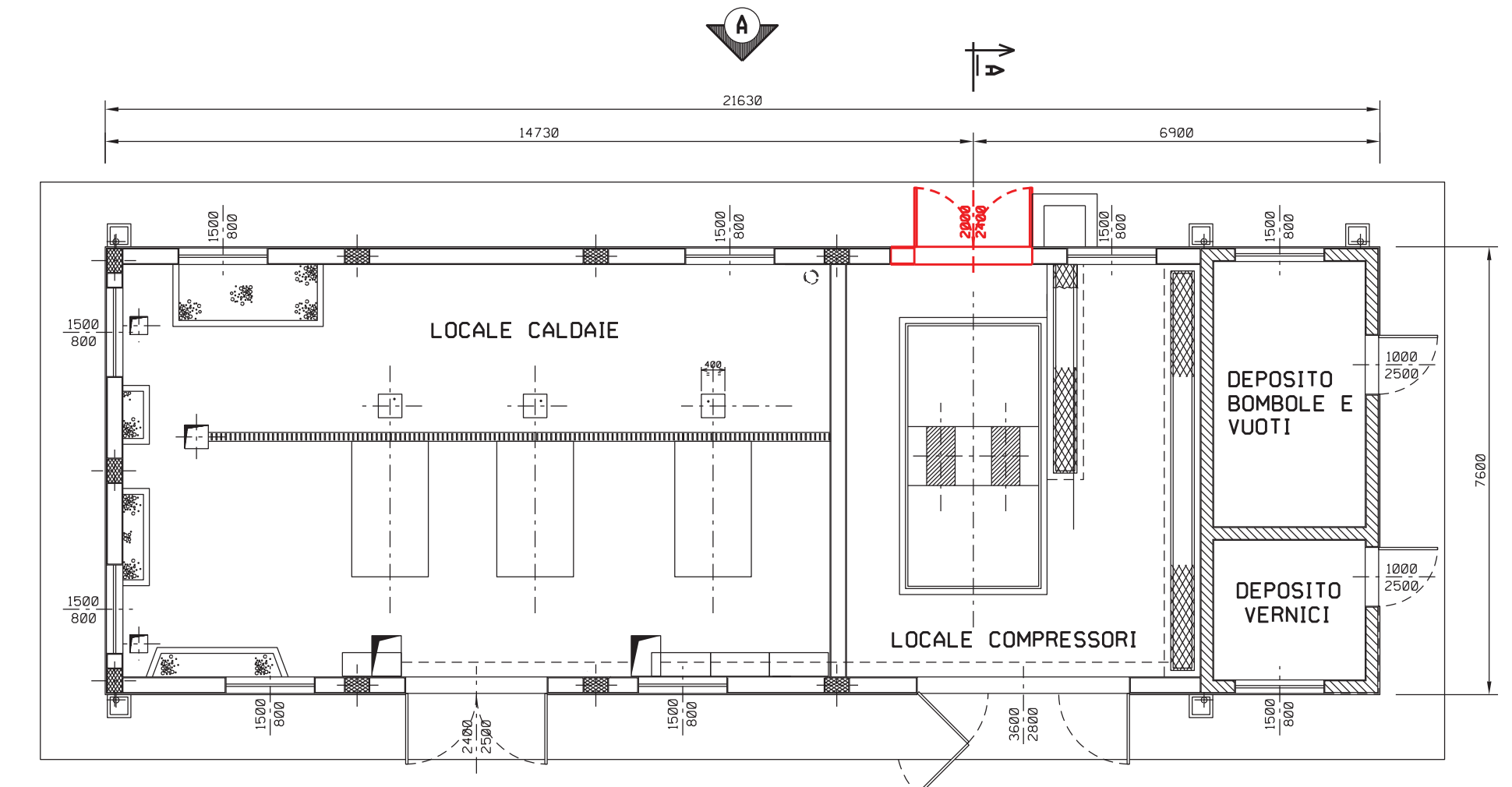

PIANTA - STATO DI FATTO E DI PROGETTO  
SCALA 1:100

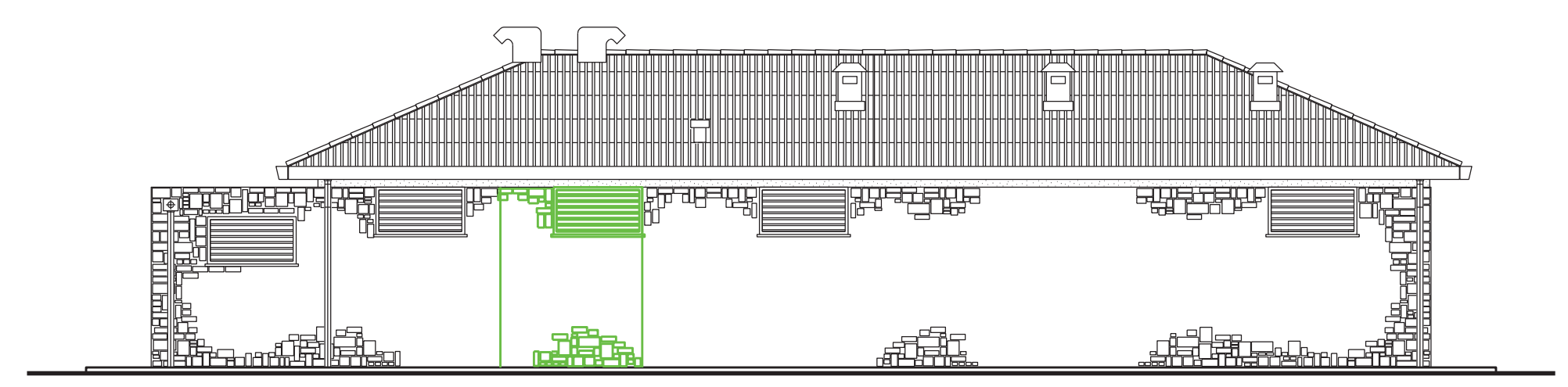

PROSPETTO A - STATO DI FATTO E DEMOLIZIONI  
SCALA 1:100

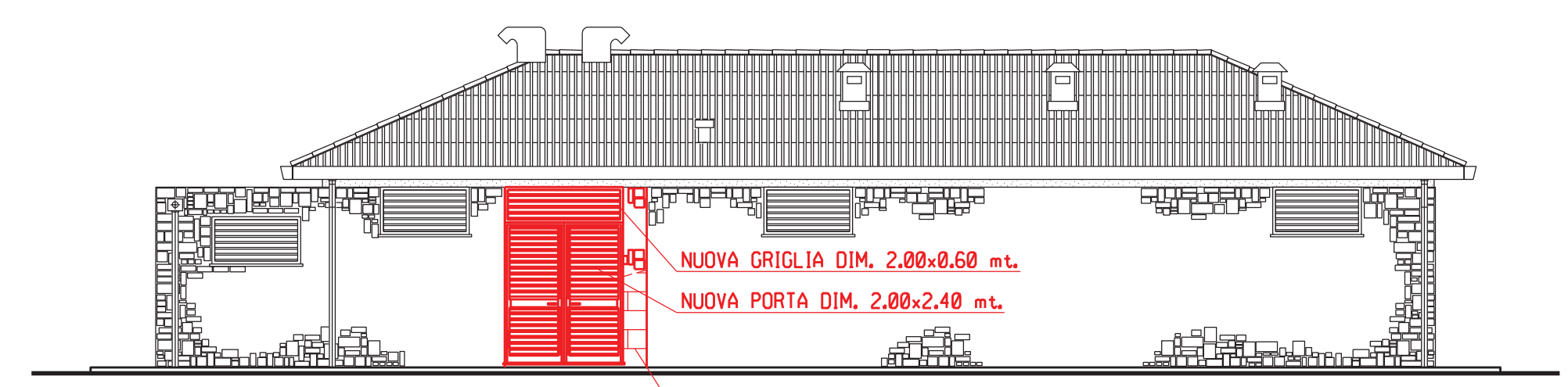

PROSPETTO A - STATO DI FATTO E DI PROGETTO  
SCALA 1:100

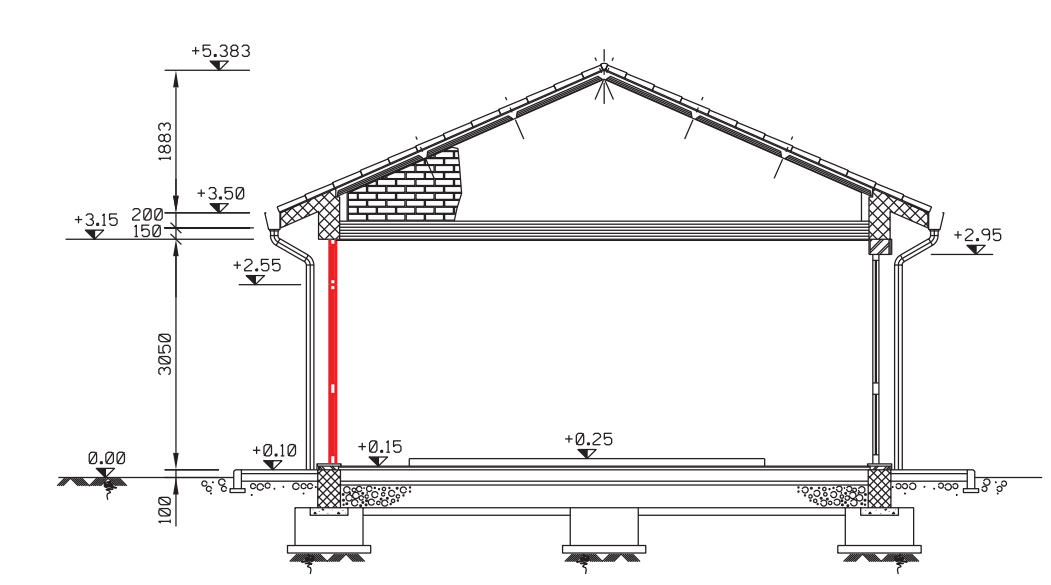

SEZIONE A-A - STATO DI FATTO E DI PROGETTO  
SCALA 1:100

0	26-02-21	EMISSIONE PER ENTI		BELELLI	LETIZI	BELELLI
Rev.	DATA	DESCRIZIONE		ELABORATO	VERIFICATO	APPROVATO
CLIENTE	PROGETTISTA			COMMESSA	UNITA' N.	
snam		SAIPEM		023087-10	000	
ADEGUAMENTO CENTRALE DI COMPRESSIONE DI MASERA (VB)				DIS. N. 000-CC-B-12206		
MODIFICHE SUL FABBRICATO CALDAIA E COMP. ARIA ESISTENTE STATO DI FATTO, DEMOLIZIONI E DI PROGETTO ARCHITETTONICO				REVISIONE 0		
				FG.	1	di 1
				SCALA	1:100	