

Legenda

Tracciato di progetto

- Tratto in trincea
- Tratto in rilevato
- Tratto in mezzacosta
- Tratto in viadotto/ponte
- Tratto con muri

..... Confini comunali

Rete Natura 2000*

- Zone speciali di conservazione (ZSC)
- Zone di Protezione Speciale (ZPS)

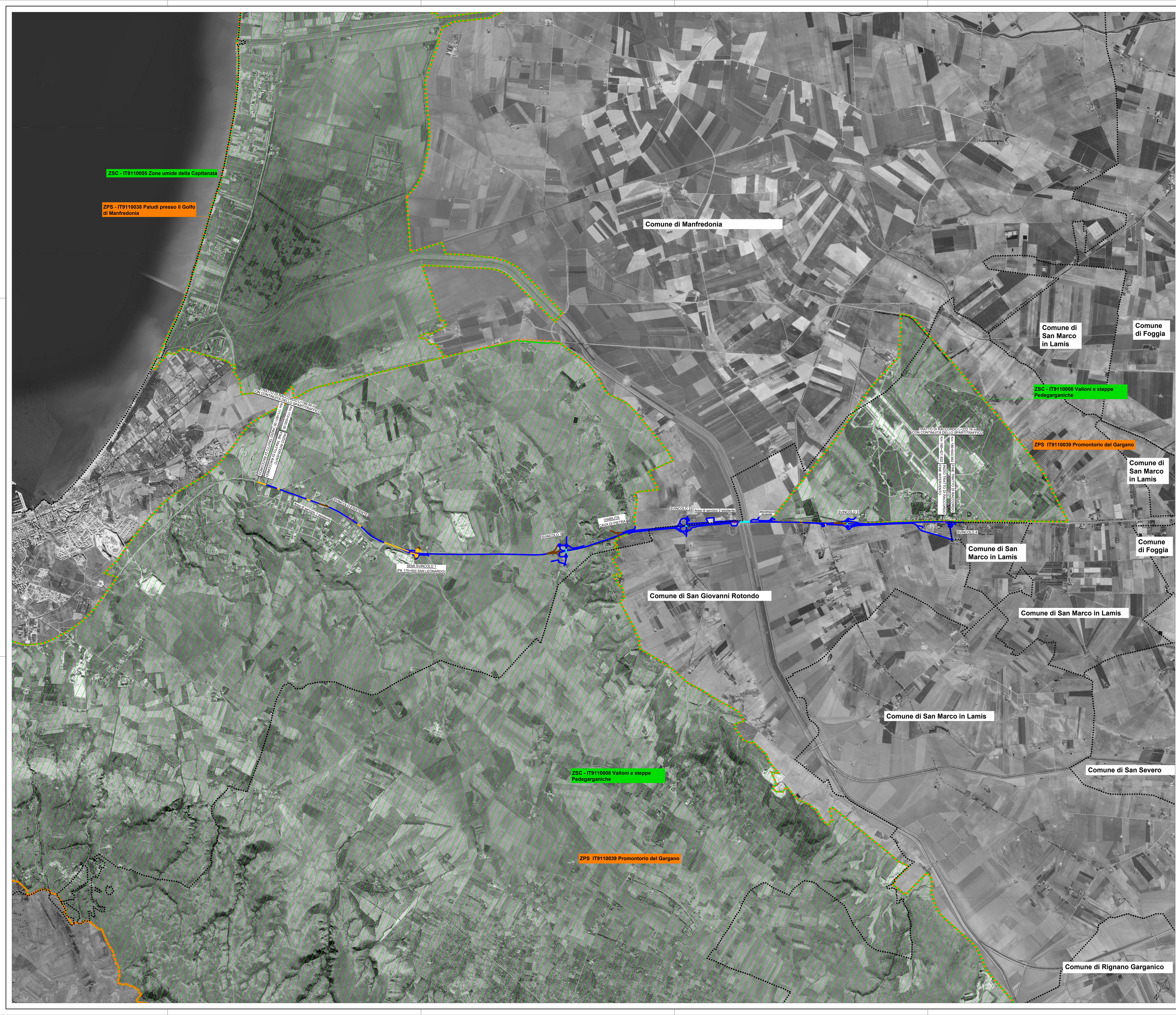

ZSC - IT9110005 Zone umide della Capitanata

ZPS - IT9110038 Paludi presso il Golfo di Manfredonia

Comune di Manfredonia

Comune di San Marco in Lamis

Comune di Foggia

ZSC - IT9110008 Valloni e steppe Pedegarganiche

ZPS IT9110039 Promontorio del Gargano

Comune di San Marco in Lamis

Comune di Foggia

Comune di San Marco in Lamis

Comune di San Marco in Lamis

Comune di San Giovanni Rotondo

Comune di San Marco in Lamis

Comune di San Severo

ZSC - IT9110008 Valloni e steppe Pedegarganiche

ZPS IT9110039 Promontorio del Gargano

Comune di Rignano Garganico

Fonti:
* Ministero dell'Ambiente e della Tutela del Territorio e del Mare - Geoportale nazionale, shape file



S.S. 89 "GARGANICA"
LAVORI DI REALIZZAZIONE DELLA VIABILITA' DI SAN GIOVANNI ROTONDO E REALIZZAZIONE DELL'ASTA DI COLLEGAMENTO DA SAN GIOVANNI ROTONDO AL CAPUOLUGO DAUNO
1° stralcio - Manfredonia (km 172+000) - Aeroporto militare di Amendola (km 186+000)

PROGETTO DEFINITIVO COD. BA28

PROGETTAZIONE: **ANAS - STRUTTURA TERRITORIALE PUGLIA**

IL PROGETTISTA E COORDINATORE DELLA SICUREZZA IN FASE DI PROGETTAZIONE
Ing. Alberto SANCIHRIGIO

IL SECONDO
Dott. Francesco SCORICA

L'ARCHITETTO: Dott. Ing. Grazia SAVINO
Elettro MEBACT n. 3856 - architetto di 1° fascia ai sensi del D.M. 244/2019

IL RESPONSABILE DEL PROCEDIMENTO
Ing. Riccardo CAPRERA

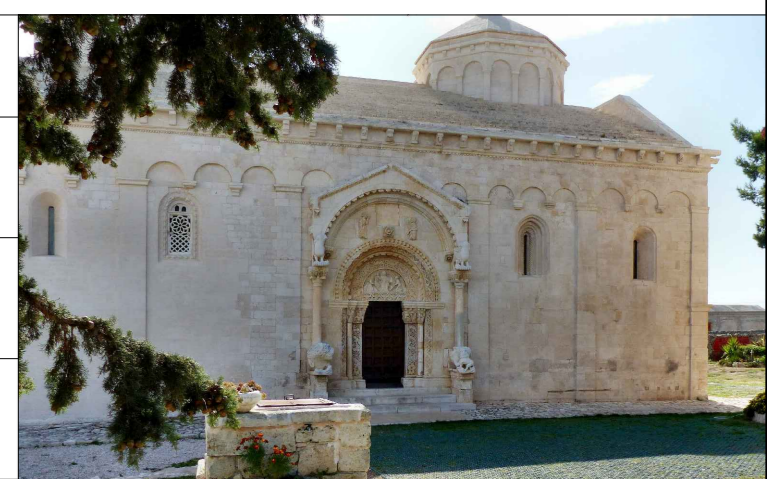

STUDIO D'INCIDENZA
Carta Siti Natura 2000

CODICE PROGETTO	UV. PROG. ANNO	NOME FILE	REVISIONE	SCALA:
STBA0028	D 21	T00_IASO_AMB_CT01_A	A	1:25000
PROGETTO	ELAB.	ELAB.		

REV.	DESCRIZIONE	DATA	REDATTO	VERIFICATO	APPROVATO
A	EMMISSIONE	Maggio 2021			