

LEGENDA

Classe	Descrizione	Colore	Limiti di zona (dBA)	
			notturno (22.00-06.00)	diurno (06.00-22.00)
I	aree particolarmente protette	Green	40	50
II	aree destinate ad uso prevalentemente residenziale	Light Green	45	55
III	aree di tipo misto	Orange	50	60
IV	aree di intensa attività umana	Red	55	65
V	aree prevalentemente industriali	Purple	60	70
VI	aree esclusivamente industriali	Blue	70	70

Altre aree	Grafia
Fascia di transizione tra zone	Diagonal lines
Fascia di pertinenza stradale	Horizontal lines
Fascia "A" di pertinenza ferroviaria	Vertical lines
Fascia "B" di pertinenza ferroviaria	Grid pattern
Arece destinate a manifestazioni e spettacoli a carattere temporaneo	Red triangles

INFRASTRUTTURE FERROVIARIE DPR459/98

Linea Storica e linea AV/AC in affiancamento

Linea AV/AC non affiancamento

FASCIA A
 D=100A+0,60A
FASCIA B
 D=100B+0,60B
FASCIA UNICA
 D=100A+0,60A

SIMBOLOGIA
 --- Confine Comunale
 --- Confine Provinciale
 --- Fascia di studio fino a 500 m
 --- Fascia ricettori frontali (P.99 del CIPE 84/2017)
 [C] Perimetro cantiere fisso

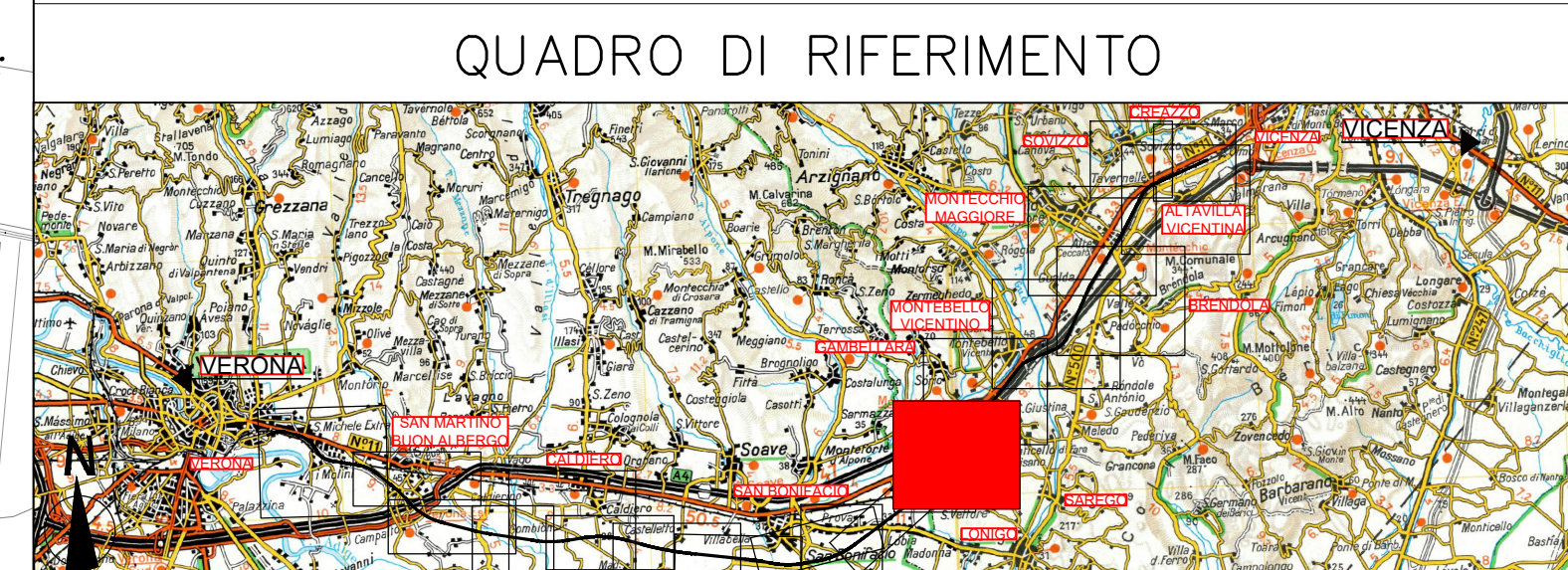

COMMITTENTE: **RFI** RETE FERROVIARIA ITALIANA GRUPPO FERROVIE DELLO STATO ITALIANE

ALTA SORVEGLIANZA: **ITALFERR** GRUPPO FERROVIE DELLO STATO ITALIANE

GENERAL CONTRACTOR: **Consorzio IricAV Due**

INFRASTRUTTURE FERROVIARIE STRATEGICHE DEFINITE DALLA LEGGE OBIETTIVO N. 443/01

PROGETTO DEFINITIVO
 LINEA AV/AC VERONA - PADOVA
 SUB TRATTA VERONA - VICENZA
 1° LOTTO FUNZIONALE VERONA - BIVIO VICENZA

DISEGNO
 RUMORE: CARATTERIZZAZIONE ANTE OPERAM
 PLANIMETRIE: ZONIZZAZIONE ACUSTICA LONIGO

GENERAL CONTRACTOR: **ATI bonifica** / **CONSORZIO IRI/AV DUE** / **ITALFERR S.p.A.**

IL PROGETTISTA/DIRIGENTE
 [Signature]
 Data: Marzo 2016

DATA: Marzo 2016
 DATA: Marzo 2016
 DATA:

COMMESSA: **IN0D** LOTTO: **01** FASE: **D** ENTE: **I2** TIPO DOC: **P5** OPERA/DISCIPLINA: **IM0006** PROGR.: **080** REV.: **B**

ATI bonifica (firma)
 VISTO ATI BONIFICA (Data: Marzo 2016)

Rev.	Descrizione	Redatto (Ing. Grimaldi)	Data	Verificato (Ing. Sestini)	Data	Approvato (Aut. Person.)	Data	Autorizzato (Ing. T. Bagnato)	Data
A	Emissione WATH (Pa.02/0202/CTA/140/16)	[Signature]	Marzo 2016	[Signature]	Marzo 2016	[Signature]	Marzo 2016	[Signature]	Marzo 2016
B	CIPE	[Signature]	Marzo 2016	[Signature]	Marzo 2016	[Signature]	Marzo 2016	[Signature]	Marzo 2016

File: INDD1202PSI0000000000.DWG CUP: J41E91000000009 n. Elab.:
 CIG: 3320049F17