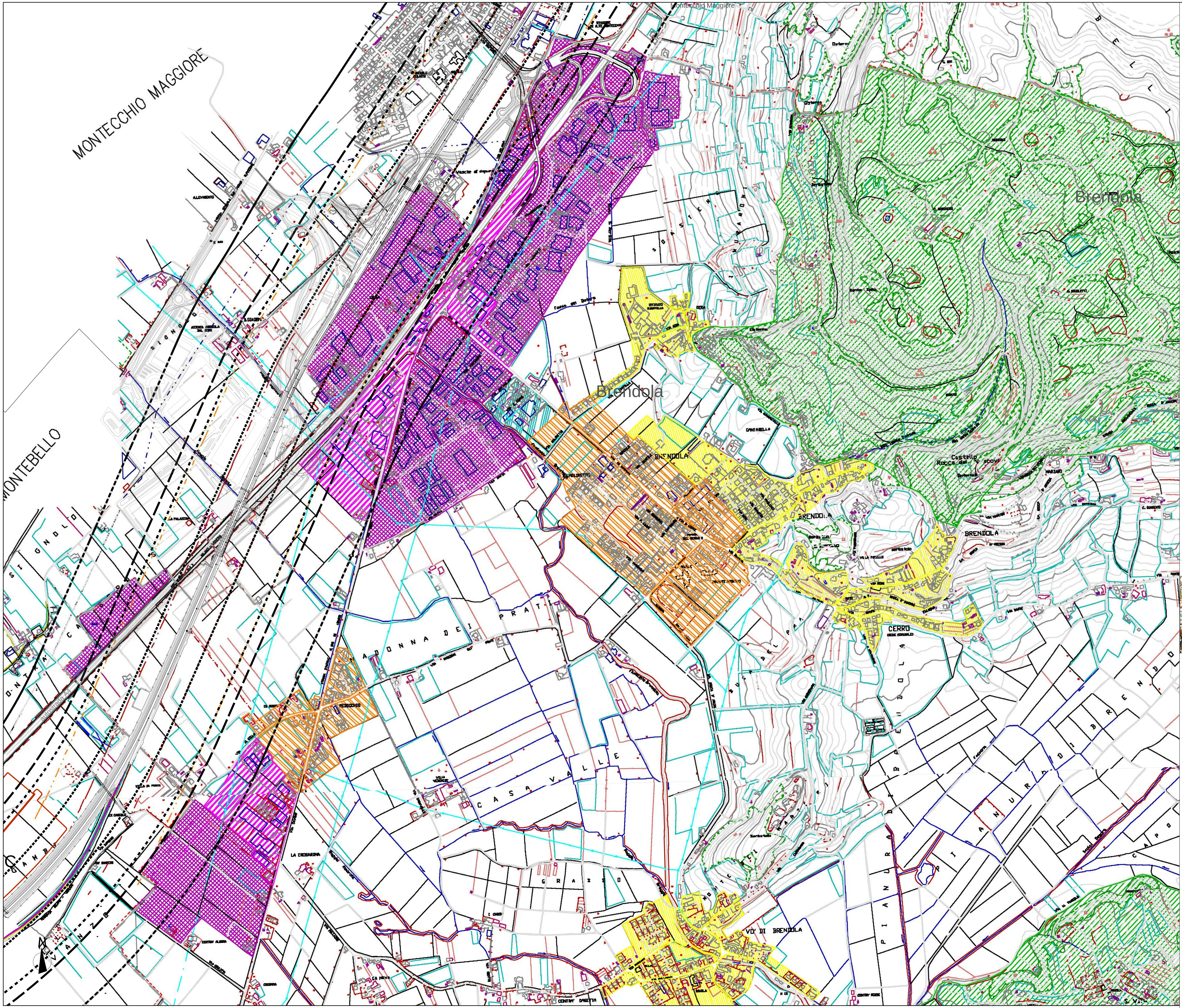

LEGENDA

- Zona acustica 1
- Zona acustica 2
- Zona acustica 3 (abitativa)
- Zona acustica 3 (aree agricole)
- Zona acustica 4
- Zona acustica 5
- Zona acustica 6
- limite fascia transizione zona 1
- limite fascia transizione zona 2
- limite fascia transizione zona 3
- limite fascia transizione zona 4
- limite fascia transizione zona 5
- limite fascia transizione zona 6
- limite fascia di rispetto stradale
- fascia di rispetto stradale
- fascia A di rispetto ferrovia
- fascia B di rispetto ferrovia

INFRASTRUTTURE FERROVIARIE DPR459/98

	FASCIA A D=70dBA/N=60dBA	FASCIA B D=65dBA/N=55dBA
Linea Storica e linea AV/AC in affiancamento	■■■■	■·■·■
	FASCIA UNICA D=65dBA/N=55dBA	
Linea AV/AC non affiancamento	■··■	

SIMBOLOGIA

- Confine Comunale
- Confine Provinciale
- Fascia di studio fino a 500 m
- Fascia ricettori frontalieri (P.99 del CIPE 84/2017)
- C Perimetro cantiere fisso

QUADRO DI RIFERIMENTO

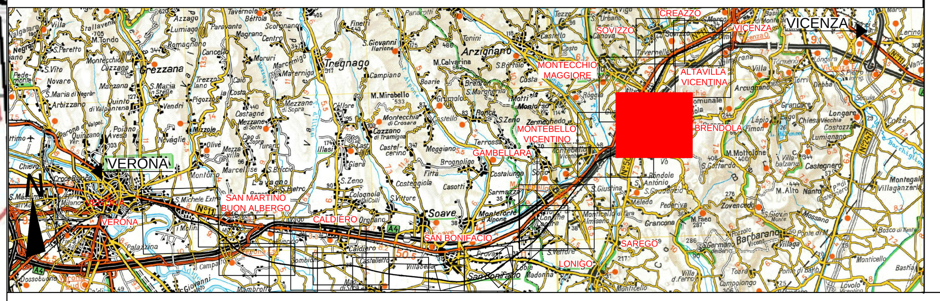

COMMITTENTE: RFI RETE FERROVIARIA ITALIANA GRUPPO FERROVIE DELLO STATO ITALIANE

ALTA SORVEGLIANZA: ITALFERR GRUPPO FERROVIE DELLO STATO ITALIANE

GENERAL CONTRACTOR: Consorzio IricAV Due

INFRASTRUTTURE FERROVIARIE STRATEGICHE DEFINITE DALLA LEGGE OBIETTIVO N. 443/01

PROGETTO DEFINITIVO

LINEA AV/AC VERONA - PADOVA
SUB TRATTA VERONA - VICENZA
1° LOTTO FUNZIONALE VERONA - BIVIO VICENZA

DISEGNO
RUMORE: CARATTERIZZAZIONE ANTE OPERAM
PLANIMETRIE: ZONIZZAZIONE ACUSTICA BRENDOLA

GENERAL CONTRACTOR		ITALFERR S.p.A.	
ATI bonifica IL PROGETTISTA INTEGRATORE Franco Persio Bocchetto iscritto all'Ordine degli Ingegneri della Provincia di Roma al n° 8664 - Sez. A settore Civile e Ambientale Data: Marzo 2018	CONSORZIO IRICAV DUE Il Direttore Dott. Ing. Carlo Frattini Data: Marzo 2018	Data:	SCALA : 1:5000

COMMESSA	LOTTO	FASE	ENTE	TIPO DOC.	OPERA/DISCIPLINA	PROGR.	REV.
IN0D	02	D	I2	P5	IM0006	542	B

ATI bonifica

VISTO ATI BONIFICA	
Firma	Data
Ing. F.P. Bocchetto	Marzo 2018

Progettazione:

Rev.	Descrizione	Redatto	Data	Verificato	Data	Approvato	Data	Autorizzato
A	Emissione MATTM (Prot.0001350/CTVA 14/04/16)	Ing.Grimaldi	Aprile 2016	Ing. Serpi	Aprile 2016	Arch.Pieroncini	Aprile 2016	Ing. T.Bastianello
B	CIPE	Ing. Grimaldi	Marzo 2018	Ing. Serpi	Marzo 2018	Arch. Pieroncini	Marzo 2018	Data: Marzo 2018

File: IN0D02DI2P5IM0006542B.DWG	CUP: J41E91000000009	n. Elab.:
	CIG: 3320049F17	