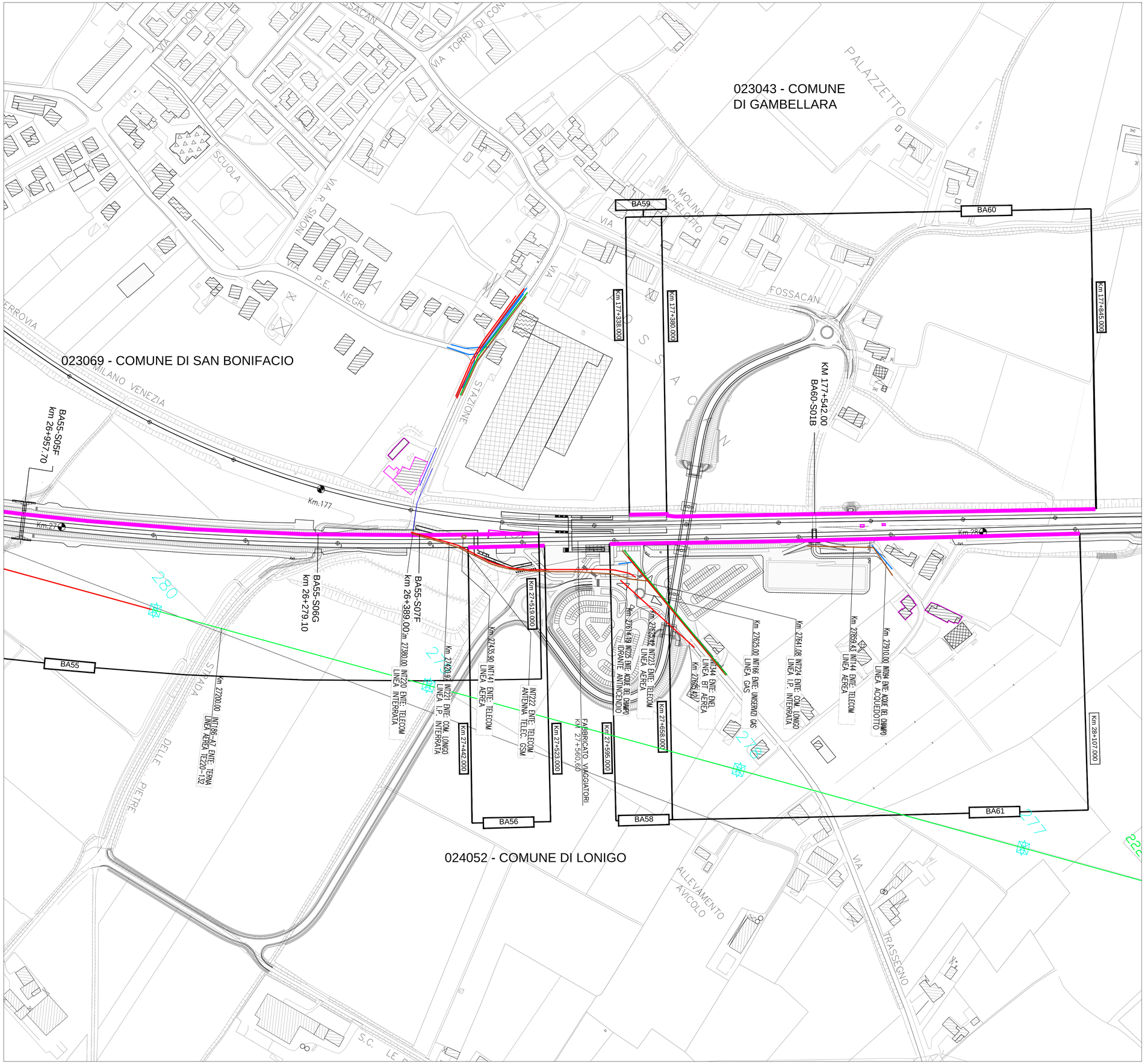


# LEGENDA

## DESTINAZIONI D'USO DEI FABBRICATI

- Edificio residenziale o assimilabile
- Edificio ospedaliero
- Edificio produttivo
- Edificio uffici o servizi
- Edificio scolastico
- Chiesa o cimitero

## INTERVENTI DI PROGETTO

- Barriera di progetto

## CODICE INTERVENTO

| | |
|---|---|
| BANNx | Codifica barriera di progetto |
| BANN | WBS intervento |

## CODICE TRAVE DI SCAVALCO

| | |
|---|---|
| BANN | WBS intervento |
| SNNW | Codifica scavalco |
| W=B-C-D-Z-X-F-G | Tipo di trave |

## INTERFERENZE

- IDRICO
- GAS, OLEODOTTI
- TELECOMUNICAZIONI
- ELETTRICO
- OSSIGENODOTTO
- ELETTRODOTTO INTERRATO PER APPROVIGIONAMENTO SSE
- Edifici Da Demolire

## QUADRO DI RIFERIMENTO

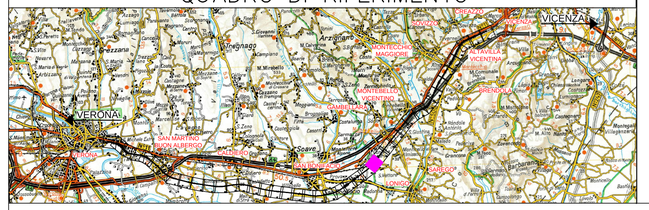


COMMITTENTE:

RFI RETE FERROVIARIA ITALIANA
GRUPPO FERROVIE DELLO STATO ITALIANE

ALTA SORVEGLIANZA:

ITALFERR
GRUPPO FERROVIE DELLO STATO ITALIANE

GENERAL CONTRACTOR:

Consorzio IricAV Due

**INFRASTRUTTURE FERROVIARIE STRATEGICHE DEFINITE DALLA LEGGE OBIETTIVO N. 443/01**

**PROGETTO DEFINITIVO**

**LINEA AV/AC VERONA - PADOVA**
**SUB TRATTA VERONA - VICENZA**
**1° LOTTO FUNZIONALE VERONA - BIVIO VICENZA**

DISEGNO
RUMORE: PROGETTO BARRIERE
PLANIMETRIE: PLANIMETRIA DELLE RISOLUZIONE DELLE INTERFERENZE TAV. 27 DI 42

| GENERAL CONTRACTOR | | ITALFERR S.p.A. | |
|---|---|---|---|
| ATI bonifica<br>IL PROGETTISTA INTEGRATORE<br>Franco Pietro Bocchetto<br>iscritto all'Ordine degli Ingegneri della Provincia di Roma al n° 8664 - Sezione A<br>settore Civile e Ambientale<br>Data: Marzo 2018 | CONSORZIO IRICAV DUE<br>Il Direttore<br>Dott. Ing. Giulio Fontana<br>Data: Marzo 2018 | Data: | SCALA :<br>1:2000 |

| COMMESSA | LOTTO | FASE | ENTE | TIPO DOC. | OPERA/DISCIPLINA | PROGR. | REV. |
|---|---|---|---|---|---|---|---|
| IN0D | 00 | D | I2 | P6 | IM0006 | 123 | C |

ATI bonifica

VISTO ATI BONIFICA

| Firma | Data |
|---|---|
| Ing. F.P. Bocchetto | Marzo 2018 |

Progettazione:

| Rev. | Descrizione | Redatto | Data | Verificato | Data | Approvato | Data | Autorizzato |
|---|---|---|---|---|---|---|---|---|
| A | EMISSIONE DEFINITIVA | Arch. Ataie | Maggio2015 | Ing. Serpi | Maggio2015 | Arch. Fieni | Maggio2015 | Ing. T.Bastianello |
| B | REVISIONE ISTRUTTORIA ITALFERR | Arch. Ataie | Luglio2015 | Ing. Serpi | Luglio2015 | Arch. Fieni | Luglio2015 | |
| C | CIPE+MDP | Arch.Pieroncini | Marzo 2018 | Ing. Serpi | Marzo 2018 | Arch. Fieni | Marzo 2018 | |

Dott. Ing. TIZIANA BASTIANELLO — ORDINE INGEGNERI ROMA N° 16240

Data: Marzo 2018

| File:IN0D00DI2P6IM0006123C.DWG | CUP: J41E91000000009 | n. Elab.: |
|---|---|---|
| | CIG: 3320049F17 | |