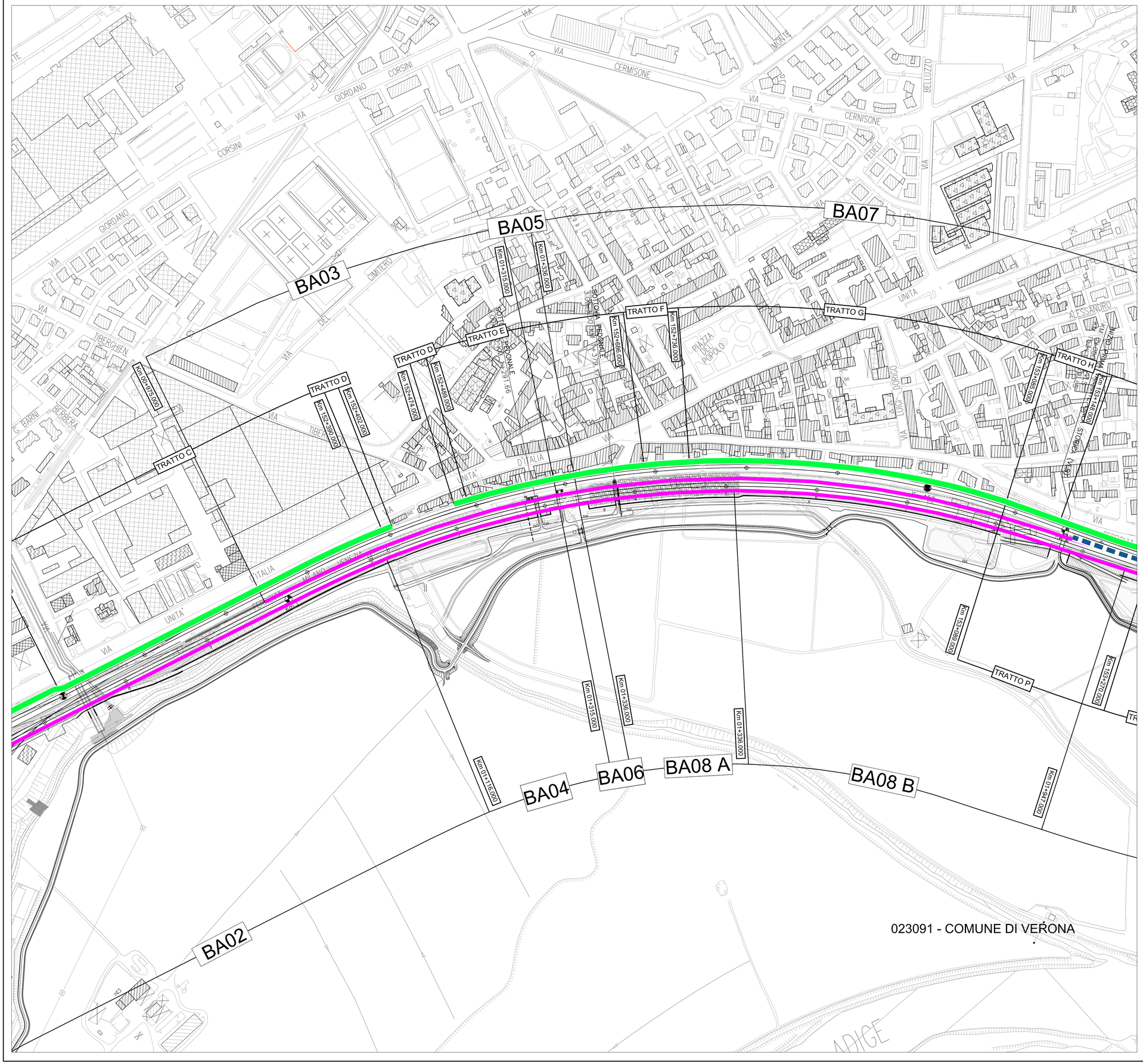

LEGENDA

DESTINAZIONI D'USO DEI FABBRICATI

- Edificio residenziale o assimilabile
- Edificio ospedaliero
- Edificio produttivo
- Edificio uffici o servizi
- Edificio scolastico
- Chiesa o cimitero

CODICE INTERVENTO

BANNx	Codifica barriera di progetto
BANN	WBS intervento

INTERVENTI DI PROGETTO

- Barriera di progetto
- Tratti di barriera esistente non interferente
- Tratti di barriera esistente interferente e da demolire

TRATTI DI BARRIERE ESISTENTI

i tratti di barriere da demolire sono evidenziati in rosso.
Sono state inserite sia le progressive della linea AV/AC sia quelle della storica

Tratto	PK inizio	PK fine	Lato	L (m)	H su pf (m)	Tipo
A	151+424	151+461	Nord	42	8.18	Base in cls dritta e pannellatura metallica dritta
A	151+461	151+611	Nord	156	7.38	Base in cls dritta e pannellatura metallica dritta
B	151+611	151+995	Nord	366	7.50	Base in cls dritta, pannellatura metallica inclinata con aggetto
C	151+995	152+390	Nord	400	7.50	Pannellatura metallica inclinata con aggetto su muro esistente
D	152+390	152+402	Nord	12	7.50	Pannellatura metallica inclinata con aggetto su muro esistente
D	152+474	152+489	Nord	15	2.00	Pannellatura metallica verticale su muro esistente
E	152+489	152+686	Nord	198	2.00	Pannellatura metallica verticale su muro esistente
F	152+686	152+736	Nord	50	2.10	Pannellatura metallica verticale su muro esistente
G	152+736	153+085	Nord	351	2.00	Pannellatura metallica verticale su muro esistente
H	153+085	153+148	Nord	60	4.65	Base inclinata in cls pannellatura metallica inclinata
I	153+148	153+481	Nord	331	4.65	Base dritta in cls pannellatura metallica inclinata
I	153+481	153+589	Nord	108	4.65	Base dritta in cls pannellatura metallica inclinata
L	153+589	153+692	Nord	102	4.65	Base dritta in cls pannellatura metallica inclinata
M	153+692	153+886	Nord	194	4.65	Base dritta in cls pannellatura metallica inclinata
N	153+886	153+955	Nord	69	4.65	Base dritta in cls pannellatura metallica inclinata
O	153+955	154+079	Nord	122	4.65	Base dritta in cls pannellatura metallica inclinata
P	153+089	153+270	Sud	173	4.65	Base dritta in cls pannellatura metallica inclinata
Q	153+270	153+370	Sud	101	4.65	Base dritta in cls pannellatura metallica inclinata
R	153+370	154+651	Sud	1300	4.65	Base dritta in cls pannellatura metallica dritta

QUADRO DI RIFERIMENTO

VICENZA
VERONA
Bussolengo
Pescantina
Sommacampagna
Villafranca di Verona
Valeggio sul Mincio
Castelnuovo del Garda
Lazise
Bardolino
Garda
Costermano
Caldiero
Colognola ai Colli
Soave
Monteforte d'Alpone
Montebello Vicentino
Altavilla Vicentina
Creazzo
Sandrigo
Dueville
Marano Vicentino
Arzignano
Chiampo
Montecchio Maggiore
Lonigo
Pojana Maggiore
Noventa Vicentina
Grisignano di Zocco
Zermeghedo
Cornedo Vicentino
Recoaro Terme
Valdagno
Gambellara
Brendola
Sarego
Alonte
Orgiano
Asigliano Veneto
Lugo di Vicenza
Torri di Quartesolo
Vicenza
Arcugnano
Villaga
Bagnolo di Po
Castelbaldo
Pozzonovo
Cartigliano
Rosà
Cittadella
Tezze sul Brenta
Fontaniva
Carmignano di Brenta
Grantorto
Vigonza
Padova
Legnaro
Pontelongo
Correzzola
Cadoneghe
Noventa Padovana
Pontelongo
Vigonovo
Fossalta di Piave
Musile di Piave
Cavarzere
Cona
Chioggia
Dolo
Mira
Pianiga
Camponogara
Campagna Lupia
Stra
Fiesso d'Artico
Fiesso Dondi
Piove di Sacco
Arzergrande
Codevigo
Venezia
Mestre
Marghera
Mira
Dolo
Oriago
Malcontenta
Chirignago
Zelarino
Favaro Veneto
Mestre
Marghera
Venezia
Lido
Pellestrina
Cavallino-Treporti
Jesolo
Musile di Piave
Eraclea
Mansuè
Gruaro
Fossalta di Portogruaro
Caorle
Portogruaro
Concordia Sagittaria
Cinto Caomaggiore
Annone Veneto
Pramaggiore
San Michele al Tagliamento
Lugugnana
Teglio Veneto
Cavallino-Treporti
Ca' Ballarin
Ca' Nuove
Ca' Tiepolo
Ca' Zenobio
Ca' Zenobio
Ca' Tiepolo
Ca' Nuove
Ca' Ballarin